Correio da Manhã

Impresso em papel de HOLMBERG BECH & C. — Stockolmo e Rio. | Propriedade de EDMUNDO BITTENCOURT & Cia. Limitada | OMMUNDSEN & Co. LTD. — Fornecedores de papel para o "Correio da Manhã"

Director—PAULO BITTENCOURT
Director substituto — M. PAULO FILHO

ANNO XXV — N. 9.624
RIO DE JANEIRO — TERÇA-FEIRA, 8 DE JUNHO DE 1926

LARGO DA CARIOCA N. 13
Gerente — V. A. DUARTE FELIX

SERVIÇO TELEGRAPHICO DA UNITED PRESS E CORRESPONDENTES ESPECIAES

Foi hontem lançada em Londres e coberta setenta minutos depois a segunda parte do emprestimo do café

Sem a presença dos delegados do Brasil e da Hespanha, inaugurou-se hontem a sessão do Conselho da Liga

Annuncia-se que von Hindenburg renunciará á presidencia do Reich se vencer a idéa do confisco dos bens da realeza

O novo governo portuguez

O desfile das tropas da provincia

Lisboa, 6 (U. P.) (Retardado) — O general Gomes da Costa entrou em Lisboa á frente das tropas victoriosas. As forças da provincia confraternizaram com a guarnição de Lisboa, a guarda republicana, a marinha, a guarda fiscal e a policia em total de 2.500 homens. O general Gomes da Costa subiu á tribuna especialmente collocada na Avenida Republica, onde era aguardado e foi cumprimentado pelo commandante Cabeçadas e todo o corpo diplomatico.

O commandante Cabeçadas e o general Gomes da Costa, assistiram ao desfile, sendo acclamados pela multidão.

POSSE DE MINISTROS

Lisboa, 7 (U. P.) — Foram empossados hoje os ministros da Guerra, Colonias, Agricultura e da Marinha.

O SR. GOMES DA COSTA SERA' MARECHAL

Lisboa, 7 (U. P.) — O jornal "A Tarde", diz está informado de que o exercito pretende elevar o general Gomes da Costa ao marechalato.

AS DESPESAS DA INSURREIÇÃO

Lisboa, 6 (U. P.) (Retardado) — O "Diario Official" publica um decreto abrindo o credito de 20.000 contos para o pagamento das despesas da insurreição.

VAE SER REFORMADA A CONSTITUIÇÃO

Lisboa, 6 (U. P.) (Retardado) — O commandante Cabeçadas, chefe do governo, declarou aos jornalistas que projecta reformar a constituição no sentido da representação parlamentar das classes; elaborar uma lei de responsabilidade ministerial e acabar com a immoralidade das accumulações de funcções publicas; reformar a lei eleitoral, entregando ao poder judiciario a organização do recenseamento; reformar o systema tributario protegendo o operariado; conceder personalidade juridica á Egreja Catholica; remodelar o corpo diplomatico; estabelecer a liberdade do commercio de tabaco e continuar a politica de alliança com a Inglaterra, de amizade com a Hespanha e estreitar as relações amistosas e historicas com o Brasil por meio de accordos uteis.

NOVOS MINISTROS

Lisboa, 6 (U. P.) — Foi exonerado o sr. Ezequiel Campos do cargo de ministro da Agricultura e nomeado em seu logar o general Alves Pedrosa.

O sr. Adolfo Pina foi nomeado ministro do Commercio.

UMA MENSAGEM AO GENERAL GOMES DA COSTA

Lisboa, 7 (U. P.) — Uma commissão de senhoras da provincia está recolhendo assignaturas para uma mensagem de saudação ao general Gomes da Costa e ao commandante Cabeçadas.

AS TROPAS DA PROVINCIA ESTÃO VOLTANDO

Lisboa, 7 (U. P.) — Começaram a recolher aos respectivos quarteis as tropas da provincia vindas para tomar parte na parada que se realizou nesta capital.

A POLITICA EXTERIOR

Lisboa, 7 (U. P.) — O general Carmona, ministro do Exterior, declarou á imprensa que as relações de Portugal com os paizes estrangeiros não soffreram alteração, não existindo qualquer nota diplomatica acerca da insurreição.

Accrescentou o ministro que vae rever o processo Veiga Simões, acceitando a continuação no serviço dos funccionarios que tenham demonstrado competencia e honestidade.

Como foi recebido em Capurso o arcebispo Curi

Bari, 7 (U. P.) — O arcebispo Curi entrou solennemente na communa de Capurso, sob um cerimonial medieval. S. ex. foi recebido pelo syndaco, que lhe deu as bôas vindas, e a milicia fascista prestou a guarda de honra. A cidade estava embandeirada.

Os italianos estão acabando com a Mafia

Roma, 6 (U. P.) — Um contingente de oitocentos carabineiros e varios grupos da milicia nacional, varejaram durante a noite todo o districto de Baghelie, afim de limpal-o de membros da Mafia. Foram feitas trezentas prisões, sendo cento e vinte e cinco em Bagheria sómente. Tambem encontraram-se muitas armas e munições. Varios dos presos tem ficha na policia.

Liga das Nações

Inauguraram-se hontem os seus trabalhos, sem a presença de qualquer representante do Brasil e da Hespanha

Genebra, 7 ("Correio da Manhã") — A's 11 horas da manhã de hoje inaugurou-se a sessão do Conselho da Liga das Nações.

Genebra, 7 (U. P.) — O embaixador do Brasil junto á Liga das Nações, dr. Afranio de Mello Franco, não assistiu á reunião desta manhã do Conselho Supremo. Não foi enviado nenhum substituto para representar o Brasil nessa sessão.

Genebra, 7 (U. P.) — O telegramma enviado pelo sr. Quinones de Leon á secretaria da Liga das Nações, annunciando que a Hespanha não tomará parte nas sessões do Conselho Supremo da Liga, inauguradas hoje, produziu forte sensação entre as diversas delegações estrangeiras. Como a actual reunião do Conselho é a primeira a que a Hespanha deixa de comparecer desde que se creou a Liga, interpreta-se a sua recusa como sendo uma intimação e significando que o governo hespanhol tem a intenção de executar a sua ameaça de se desinteressar daquella instituição internacional, caso não lhe seja concedido um assento permanente no Conselho.

Essa supposição ainda é mais fortalecida pelo facto do ministro hespanhol em Berna, Don Emilio de Palacios e Fau, que participou da recente commissão de reorganização do Conselho, ter sido, por sua vez, chamado a Madrid antes de haver acceito o convite para embaixador em Buenos Aires. Desse modo, nenhuma representação hespanhola assistirá ás sessões do Conselho, pois o unico diplomata hespanhol que permanecerá em Berna por occasião das reuniões do Conselho é o encarregado de negocios.

Genebra, 7 (U. P.) — Reune-se hoje em sessão regular o Conselho da Liga das Nações, devendo occupar-se de diversos assumptos, entre os quaes a questão das reservas formuladas pelo Senado norte-americano, para a adhesão dos Estados Unidos á Côrte Permanente de Justiça Internacional da Liga das Nações. O programma dos trabalhos comprehende perto de trinta pontos, dentre os quaes se destacam, além do acima citado, o que se refere á redacção de uma convenção internacional de segurança e arbitramento obrigatorio em substituição do famoso protocollo de Genebra; os preparativos para a proxima conferencia da imprensa, a realizar-se em 1927; o exame das conclusões da recente conferencia economica e das da commissão preparatoria da projectada conferencia de desarmamento.

O Conselho será presidido pelo sr. Unden, ministro das Relações Exteriores da Suecia.

A recusa do governo dos Estados Unidos a acceitar o convite da Liga das Nações para tomar parte em uma commissão especialmente nomeada para examinar as resalvas do Senado americano, obriga o Conselho a adoptar uma decisão sobre se a commissão deve desempenhar-se de sua missão sem a participação dos Estados Unidos ou se será necessario empregar outros meios para a solução do problema. Uma coisa porém é certa, que os membros da Liga nunca acceitarão a quinta resalva sem uma declaração explicita de que a mesma não póde ser interpretada no sentido de limitar os direitos conferidos ao Conselho da Liga pelo convenio e pelo estatuto da Côrte Internacional de Justiça de servir de conselheiro em qualquer ou em todos os assumpts. O plano da conferencia das nações signatarias da convenção relativa á Côrte Permanente de Justiça, foi suggerido pelo representante da Inglaterra, sir Austen Chamberlain na sessão passada do Conselho que fôra immediatamente acceita por todos os membros do conselho na supposição de que a Inglaterra tivesse sondado os Estados Unidos sobre o particular. O caso será agora definitivamente resolvido sob o novo aspecto que offerece a attitude norte-americana.

Quanto á questão do arbitramento obrigatorio o Conselho examinará o projecto redigido pelo ministro das Relações Exteriores da Tcheco-Slovaquia, sr. Benes, o sr. Ishii, representante do Japão, e o sr. Unden, ministro do Exterior da Suecia, baseando-se os sessenta e sete tratados de arbitragem e garantia mutua que se acham em vigor entre differentes nações do mundo, cujos principios serão incorporados em uma convenção internacional. Nesse documento não se fará nenhuma referencia ao desarmamento nem ao auxilio mutuo militar.

O Conselho dará tambem os passos finaes para a creação de tres commissões de peritos que deverão reunir-se no mez de agosto proximo, afim de preparar a Conferencia Internacional da Imprensa de 1927, cujo objectivo é realizar uma troca de idéas entre jornalistas de todo o mundo sobre os meios mais efficazes de melhorar os serviços de informação entre as nações. As tres commissões representarão as principaes agencias noticiosas, os bureaux officiaes de imprensa e os jornalistas profissionaes do todo o mundo.

Genebra, 7 (U. P.) — Uma das questões mais importantes entre as que vão ser discutidas na sessão do Conselho da Liga das Nações, iniciada hoje, é a que se refere ao augmento do numero de membros permanentes do mesmo Conselho, a qual se acha em um impasse desde o mez de março ultimo.

Os membros do Conselho estão convencidos da necessidade premente de encontrar-se uma solução que permitta a entrada da Allemanha na Liga e que ella occupe o logar que lhe fôra promettido no Conselho.

As conclusões da commissão especial incumbida de formular um plano de reorganização do Conselho servirão de base ás decisões futuras. Preoccupa, porém, nos meios da Liga, a attitude do Brasil e da Hespanha, que, segundo se suppõe, manterão a attitude anteriormente sustentada no caso da reforma do Conselho.

Paris, 7 (U. P.) — O primeiro ministro Briand, ao partir para Genebra, teve uma longa conferencia com o governador do Banco de França, sr. Robineaux e com o secretario do mesmo estabelecimento, sr. Aupetit.

Sabe-se que o sr. Briand concordou com a decisão unanime dos directores do Banco de França de que as reservas ouro do mesmo não seriam utilizadas, a despeito da queda do franco.

Genebra, 7 (U. P.) — Chegou a esta cidade o sr. Briand, que conferenciou com o ministro dos Estrangeiros da Grã-Bretanha, sr. Austen Chamberlain.

Genebra, 7 (U. P.) — Continúa a crise no seio do Conselho da Liga das Nações, segundo se deprehende do facto de ser annunciado ao Conselho que o sr. Quiñones de Leon, não tomaria parte na sessão, mas mandaria um substituto e de ter o embaixador do Brasil, sr. Mello Franco, communicado que se achava enfermo, motivo pelo qual não podia comparecer. O delegado do Brasil não enviou quem o representasse na sessão do Conselho.

No ultimo momento, o sr. Guani, representante do Uruguay, recusou-se a presidir a sessão, assumindo a presidencia o sr. Sborborg, da Suecia.

Genebra, 7 (U. P.) — O delegado italiano junto á Liga das Nações, sr. Scialoja, declarou perante o Conselho Supremo, na reunião effectuada esta manhã, que a solução final da pendencia entre a Inglaterra e a Turquia, relativa á questão de Mosul, bem como o accordo consequente, é uma prova evidente da efficacia da Liga.

Genebra, 7 (U. P.) — O sr. Chamberlain, segundo se annuncia, falará perante o Conselho Supremo acceitando a modificação dos limites estabelecidos pelo tratado de Bruxellas entre Mosul e o Irak, de conformidade com o novo tratado anglo-ottomano.

Berlim, 6 (U. P.) — A "Telegrache Union" publica um despacho de Varsovia, dizendo que o novo governo polaco resolveu reclamar juntamente com o Brasil e a Hespanha um logar permanente no Conselho da Liga das Nações, continuando assim a sua politica da reunião de março.

O automovel da familia real britannica atropelou uma cyclista

Londres, 7 (U. P.) — Quando o rei, a rainha e o principe Henrique se dirigiam em automovel para Middlessex, o carro em que viajavam, atropelou uma mulher, que vinha em uma bicycleta, atirando-a ao sólo sem sentidos. Os membros da familia real apanharam a victima e entregando-a a um motorista que passava e que a conduziu á sua residencia. Mais tarde, o rei mandou o seu chauffeur saber do estado da referida mulher, sendo informado de que ella estava voltando a si.

A QUESTÃO DE MOSUL

Foi assignado o tratado anglo-turco

Constantinopla, 6 (U. P.) — Foi assignado em Angorá o accordo de Mosul, pelo qual a Turquia cede esse territorio ao Irak, a fronteira de Bruxellas torna-se definitiva e a Turquia recebe dez por cento das acções petroliferas e quatro shillings por tonelada de petroleo extraida.

Athenas, 7 (U. P.) — Annuncia-se que, em seguida ao pacto sobre Mosul, a Turquia estará disposta a apoiar o pacto de segurança balkanico, assim como pedir a sua admissão á Liga das Nações, com o apoio da Grã-Bretanha. Anteriormente havia sido publicado que a adhesão da Turquia fazia parte do tratado anglo-turco; mas á publicação desse tratado verificou-se que no mesmo nada era mencionado a tal respeito.

Londres, 7 ("Correio da Manhã") — O tratado anglo-turco, que foi assignado hontem e que dirigiu a longa contenda a respeito de Mosul, foi muito bem recebido aqui.

Embora o seu texto completo não seja ainda de todo conhecido nesta capital, é possivel que haja novos pontos a serem accrescidos aos que hontem eram conhecidos.

O documento, que foi assignado por Sir Ronald Lindsay, embaixador britannico; Twefik Rushidi Bey, ministro dos Estrangeiros da Turquia, e Nuri Pacha, representante do Irak, divide-se em tres capitulos.

O primeiro trata da fronteira, que segue a linha chamada de Bruxellas, com um desvio comprehendendo approximadamente cinco milhas quadradas concedidas aos turcos, para facilitar o transporte entre as aldeias turcas que de outro modo ficariam impedidas em uma região montanhosa. A fronteira será finalmente estabelecida por uma commissão especial composta do presidente da Suissa, com outros delegados representando a Turquia, a Grã-Bretanha e o Irak, devendo essa commissão dar o seu parecer dentro de seis mezes.

A segunda parte do tratado, que vigorará pelo prazo de dez annos e que poderá ser denunciada por qualquer das partes depois de dois annos, se fôr feito um aviso previo nesse sentido com um anno de antecedencia, comprehende as "clausulas de bôa vizinhança". Será creada uma zona fiscal em que se estabelecerá a prohibição dos bandos que têm sido a causa das difficuldades de fronteira.

A terceira parte é a que diz com a troca de ratificações. Haverá uma troca de notas que terão força egual, com as provisões do tratado. A Turquia recebe dez por cento das rendas recolhidas pelo Irak, provenientes das minas de petroleo, durante o periodo dos primeiros vinte e cinco annos.

Londres, 7 ("Correio da Manhã") — O "Times", com outros jornaes, rende o seu tributo á paciencia e capacidade com que o embaixador Lindsay conduziu as negociações. E diz: "A contenda que se vinha arrastando e á qual a Grã-Bretanha foi levada na qualidade de Mandataria do Irak, foi amigavelmente resolvida. A Turquia não tem mais que temer qualquer aggressão do sul ou externa. Obteve ella perspectivas de vantagens financeiras de que tinha necessidade e poderá reduzir as suas despesas militares na fronteira do sul. O terreno está preparado para a restauração da amizade politica entre a Grã-Bretanha e a Republica turca, que estaria gravemente compromettida e difficultada pela perpetuação da contenda. A visão politica e o bom senso que os estadistas de Angorá mostraram nas recentes negociações, são um bom augurio para o futuro das relações politicas e economicas entre a Grã-Bretanha e o Estado anatolio, cuja situação politica internacional deverá ser fortalecida pela conclusão de um tratado equitativo, garantindo-lhe uma das fronteiras."

Foi reduzida a taxa de desconto do Reichsbank

Berlim, 7 (U. P.) — A taxa de desconto do Reichsbank foi reduzida de 7 para 6 por cento.

Os socialistas venceram nas eleições de Mecklemburg

Berlim, 7 (U. P.) — Os resultados finaes liquidos das eleições de Mecklenburg, indicam que os pan-germanistas, populistas, nacionalistas e communistas, perderam muitos logares, emquanto que os socialistas tiveram muitos ganhos. O resultado está sendo interpretado como favoravel ao pedido dos socialistas no sentido da expropriação dos bens da antiga realeza allemã.

O novo regimen na Polonia

O estado de sitio em Tarnopol e o de emergencia em Lemberg e Tarnow

Dantsig, 7 (U. P.) — Noticias da Galicia Oriental dizem que o governo polaco proclamou o estado de sitio para a provincia de Tarnopol e o estado de emergencia para Lemberg e Tarnow, devido ás actividades dos autonomistas.

Em Tarnopol houve uma demonstração popular, contra a qual a força interveiu, sendo mortas varias pessoas e ficando cincoenta feridas. Foram presos 105 estudantes.

Noticia-se que tres mil ukranianos tentaram atacar a prisão de Lemberg.

Varsovia, 7 (U. P.) — Foi officialmente desmentida a informação divulgada por alguns orgãos da imprensa germanica, de que o presidente da Dieta polaca, sr. M. Rataj, pedira sua demissão. Noticias da mesma fonte annunciam que o sr. Rataj apenas pediu uma licença de quinze dias.

Varsovia, 7 (U. P.) — A ala esquerda dos deputados ao Seym (Camara Baixa), pediu que se dissolvesse o Parlamento e que se procedesse a novas eleições no mez de agosto proximo.

OS BENS DA FAMILIA REAL ALLEMÃ

Fala-se que von Hindenburg renunciará

Berlim, 7 (U. P.) — Segundo affirma a imprensa nacionalista, o presidente da Republica, marechal Hindenburg, renunciará o seu mandato, caso os radicaes triumphem no referendum nacional do dia 20 do corrente, relativo á expropriação dos bens das antigas familias reaes allemãs.

O "Teaglische Rundschau" accusa os socialistas de tentarem assegurar a approvação do projecto de lei de expropriação, afim de obrigar assim o presidente Hindenburg a deixar o poder.

MAIS UMA EMPREZA QUE ESTA' CONTENTE

Com uma renda bruta de 248.862 libras, a Great Western teve um lucro liquido de 173.068!

Londres, 7 (U. P.) — A Great Western of Brazil Railway acaba de publicar o seu relatorio annual, relativo a 1925, o qual demonstra uma melhoria na situação dessa empresa, devido, em parte, á melhor situação do cambio brasileiro e á revisão das tarifas.

O relatorio revela que a renda bruta da companhia subiu para 248.862 libras esterlinas em 1925. As despesas com o pessoal e material tambem subiram para 126.445 libras esterlinas.

O total da receita liquida em 1925, inclusive as pequenas rendas em geral não especificadas, attingiu o total de 173.068 libras esterlinas, contra 39.315 libras esterlinas em 1924.

Esse augmento da receita liquida tornou possivel aos directores da companhia retomar os pagamentos de juros á taxa de quatro por cento sobre os debentures da companhia e tambem os põe em situação de poderem cancellar uma parte consideravel da divida fluctuante da companhia.

Feng Yu-hsiang incognito em Berlim

Berlim, 7 (U. P.) — Consta ter chegado incognito a esta capital o general chinez Feng-Yu-Hsiang, vindo de Moscou. A policia adoptou severas medidas de protecção. Cento e cincoenta communistas allemães e alguns estudantes chinezes, fizeram uma manifestação ao general Feng, levando pequenas bandeiras vermelhas.

Berlim, 7 (U. P.) — A United Press recebeu informação segurissima de que o general chinez Fen-Yu-Hsiang, conseguiu um passaporte allemão. A sua chegada verificou-se em grande segredo, devido ao caracter confidencial da sua missão e ao temor de um attentado contra a sua pessoa.

Herschend terminou com exito o seu vôo

Copenhague, 6 (U. P.) — Regressou a esta capital o tenente Herschend, completando a sua viagem aerea de ida e volta entre Copenhague e Rangoon.

Pekin, durante a guerra civil

Ligeiros aspectos da cidade, colhidos por um chronista dentro e fóra das muralhas

PEKIN, maio. (*Communicado especial para o "Correio da Manhã"*) — A paz, não menos que a guerra, tambem trás as suas difficuldades, como se verificou com a terminação da luta no norte da China.

Para melhor dizer, muitos dos bons cidadãos pekinenses temem muito mais as consequencias da guerra do que a propria guerra, e têm lá as suas razões. Quando ha guerra, os civis soffrem, é certo; mas quando a guerra termina, os civis certamente soffrerão tambem, a menos que os soldados triumphantes e os em retirada sejam rigorosamente contidas.

Conter rigorosamente os soldados não chega a ser uma especialidade entre os militaristas chinezes. Por que vos esforçaes por pagar a um exercito — dizem — quando os soldados, por conta propria, collectam os fundos que lhes são necessarios?

Nos arredores desta capital eu e um companheiro patinhavamos sob uma verdadeira tempestade de pó. Algumas jardas atrás marchavam extensas filas de soldados de infantaria, fardados de cinzento — a vanguarda de um exercito em retirada.

Os muros da cidade ficavam apenas uma e meia milha distante. Onde nos achavamos erguiam-se os primeiros estabelecimentos commerciaes que se viam fóra da capital. E com intenso interesse, nos divertimos a vêr os donos sair dos seus estabelecimentos como formigas espantadas.

Sobre a porta de entrada de uma casa de penhores, ostentava-se um objecto brilhante, preso á extremidade de um pequeno mastro. Um dos agiotas avançou para o mastro, arrancou-o da sua base e apressadamente levou o "signal" para dentro, emquanto um outro individuo corria as portas uma a uma sobre as vitrines. Em vinte segundos, ambos os homens desappareciam, sendo a porta de entrada fechada.

Riamos, emquanto marchavamos a frente do exercito. Mas os apavorados commerciantes não riram. Elles já haviam visto antes o que são os exercitos em retirada...

Garantida dentro das poderosas muralhas tartaras de Pekin, a população estrangeira, reunida em varios "bars" e residencias, segundo os sexos, troca informações fidedignas ou não — a maioria da ultima especie:

"Todos os portões da cidade estão fechados, se mduvida".

"Quando voltarão os trens a trafegar? Ha mais de tres semanas que correu o ultimo."

"Ouvi dizer que as malas chegarão amanhã."

"Sim; mas os caminhões postaes tiveram que esperar nos portões quatro horas, hoje, e não puderam sair. Algumas das malas foram passadas sobre os muros por meio de cordas."

"Ouviu falar a respeito de Blank, da legação britannica? Elle havia dito ao seu auxiliar que quando alguem da legação ficasse fóra do muro e telephonasse pedindo auxilio, elle se volveria na cama e continuaria a dormir. Entretanto, chegando a sua vez, Blank telephonou ao auxiliar e este promptamente attendeu ás suas instrucções!"

"Sim; e Blank finalmente conseguiu passar sobre a muralha, ao accenar com um dollar a varios "coolies". Estes atiraram uma corda e o suspenderam."

"Ainda ha noticias de saques?"

Uma scena do portão do sudéste de Pekin. Caira a noite. Além, ouvem-se o alarido e os gritos da cidade; desenhando-se na obscuridade, a grande massa da Muralha Tartara.

Por uma abertura em arco no muro, póde vêr-se um montão de duzias de saccos de areia escorando as duas portas fechadas da entrada. A policia, com carabinas e bayonetas caladas, fórma patrulha por trás dos saccos.

De repente, ouve-se forte bater, seguido de gritos da parte de fóra. Os primeiros soldados de um exercito victorioso chegam e querem entrar na poderosa Pekin, a rica Pekin — a Pekin que, murmura-se, elles tiveram ordem dos seus chefes para saquear durante tres dias, se a entrada lhes fosse permittida.

Passam-se os dias. Os abastecimentos dentro da cidade começam a escassear.

E agora, começa-se a dizer que estão sendo feitos accordos no sentido de que alguns dos exercitos victoriosos possam entrar na cidade, sob rigorosa fiscalização.

E assim é que a cidade foi aberta.

O PLEBISCITO

Uma nota do Perú denunciando com detalhes a morte do sr. Espinosa

Washington, 6 (U. P.) — A embaixada do Perú dirigiu uma nota ao ministro das Relações Exteriores, sr. Kellog, transmittindo copias dos telegrammas recebidos de Lima do Ministerio do Exterior, em que se dão minuciosos detalhes sobre a morte do sr. Espinosa. Allega a embaixada do Perú que os terroristas chilenos ainda praticam os seus crimes com completa impunidade, no territorio contestado.

Arica, 7 (U. P.) — Foi hoje celebrado festivamente o 46° anniversario da tomada do Morro de Arica, realizando-se uma parada militar. Foi rezada uma missa campal.

A QUESTÃO DE TANGER

A Inglaterra e a Italia desejam reabril-a

Londres, 7 (U. P.) — A possibilidade de uma nova conferencia para decidir do futuro de Tanger está occupando as attenções de varias chancellarias, em vista das noticias dos ruinosos effeitos causados áquelle territorio pelas novas barreiras aduaneiras creadas pela Hespanha entre as zonas hespanhola e e internacional.

A Italia e os Estados Unidos nunca acceitaram o regimen internacional. A Italia está anciosa por que seja a questão reaberta e a Grã-Bretanha tambem reconhece a necessidade de um novo accordo.

Foram beatificadas duas victimas dos huguenotes

Roma, 6 (U. P.) — Foram beatificados hoje com as cerimonias do costume na Basilica de S. Pedro os veneraveis James Sales e William Saltanochio, ambos jesuitas, assassinados pelos huguenotes em 1523 em Aubenas. Assistiram ao acto cerca de vinte mil fieis.

Um desastre ferroviario na Italia

Napoles, 7 (U. P.) — Uma locomotiva que se dirigia para um trem de passageiros, chocou-se com um dos carros nas proximidades da estação de Cancello. Em consequencia do sinistro, morreu uma pessoa, achando-se feridas quinze.

O trafego esteve interrompido durante muitas horas.

Ligando as Americas

Duggan e Olivero não puderam partir para Trindade

Port de France (Martinica), 7 (U. P.) — Em consequencia do máo tempo, os aviadores Duggan e Olivero não puderam partir ás 11 horas da manhã da Trinidad, como tencionavam, pretendendo levantar vôo sómente ás tres horas da tarde de hoje.

ORA ESTA!

Andam offerecendo a "corôa" da Polonia a quem a quizer

Milão, 7 (U. P.) — O jornal "Il Secolo" publica a seguinte nota:

"O coronel do exercito polaco, Miklacewski, annuncia que numerosos patriotas polacos offereceram a coroa da Polonia ao principe Sixtus de Bourbon, irmão da antiga imperatriz Zita, que não acceitou, apezar de se haver o governo francez declarado favoravel á acceitação. Os polacos pediram então ao papa Pio XI que convencesse ao principe Sixtus de que deveria acceitar. Sua Santidade, porém, respondeu negativamente. Deante disso, os patriotas voltaram-se para o principe Christophero, da Grecia, que deu a seguinte resposta jocosa: "Acreditam que uma coroa ficaria firme na minha cabeça? De minha parte garanto que ella escorregaria e cairia. Não ha coroa para mim."

Pangalos não se avistou com o presidente albanez

Tirana, 7 (U. P.) — O Bureau Albanez de Imprensa desmente categoricamente a noticia de que o general Pangalos, presidente da Grecia, se teria encontrado com o presidente albanez, Ahmed Zogu, em Santiquaranta.

Mais distincções ao coronel Nobile

Roma, 7 (U. P.) — O Conselho Superior de Educação Publica concedeu o titulo de "professor em construcção aeronautica" ao coronel Nobile, "tendo em consideração que Nobile bem merecia a fama, antes do seu trabalho ser coroado com a gloria".

Uma violenta saraivada na Rumania

Bucarest, 7 (U. P.) — Uma saraivada destruiu mil acres de trigaes, matando dezeseis pessoas em Ramnic.

As inundações na Rumania

O RIO MILVOC ESTA' FAZENDO ESTRAGOS

Bucarest, 7 (U. P.) — O rio Milvoc inundou o districto de Putna, attingindo ás cidades de Odobesti, Patesti e Campineea. O numero de mortos é bastante elevado.

Bucarest, 7 (U. P.) — As inundações estão assumindo o caracter desastrosissimo das de 1918. As communicações acham-se interrompidas em todo o paiz e as estradas de ferro impedidas. Mais de dois regimentos do exercito acham-se na região prestando soccorro ás victimas. Em Orschowa uma avalanche cobriu meia milha da estrada de ferro. Em Targoviste a estação foi arrastada pelas aguas como se fosse uma noz. Em Ploesti as florestas foram arrancadas e muitas casas ruiram.

O desarmamento

A commissão nada resolveu sobre a aviação civil

Genebra, 7 (U. P.) — A Commissão de Desarmamentos da Liga das Nações discutiu as caracteristicas geraes dos armamentos terrestres e aereos, reservando para mais tarde quaesquer decisões que se relacionem com a aviação commercial, no que esta póde interessar ao problema dos armamentos. Decidiu-se tambem adiar todas as discussões referentes aos processos de combate aereo e por gazes asphyxiantes.

O Banco Lombardo reduz tambem sua taxa de desconto

Berlim, 7 (U. P.) — Simultaneamente com a reducção da taxa de desconto do Reichsbank, o Banco Lombardo tambem resolveu reduzir a sua taxa de oito para sete e meio por cento.

O Instituto Salesiano Infantil de Verona

Roma, 7 (U. P.) — Communicam de Verona que foi inaugurado ali o Instituto Salesiano Infantil, falando por occasião do acto inaugural o senador Montresor.

A Rumania adquire submarinos

Londres, 7 (U. P.) — A "Westminster Gazette" annuncia que a Rumania está adquirindo submarinos na Italia, importando as despesas em 175 milhões de liras, que serão pagos em cinco prestações annuaes.

Acredita-se que essas unidades serão empregadas no serviço do Mar Negro.

Mais dinheiro!

Foi lançada e coberta seis vezes a segunda parte do emprestimo do café

Londres, 7 (U. P.) — Foi lançado esta manhã nesta praça, o emprestimo de quatro milhões de libras, a parte restante da operação negociada para o Instituto de Defesa do Café, de São Paulo.

As listas de subscripções foram encerradas setenta minutos depois de abertas. Acredita-se que ellas foram cobertas pelo menos seis vezes.

Londres, 7 (U. P.) — Foram fornecidos á United Press os prospectos do emprestimo de quatro milhões de libras esterlinas para o Instituto de Defesa do Café, emprestimo que será lançado esta semana.

Esses prospectos affirmam que os titulos a serem offerecidos são obrigações directas do Estado de São Paulo, cuja garantia especifica são as rendas do imposto de transporte, juntamente com o activo do Instituto de Defesa do Café.

Affirma-se que os titulos serão lançados em Londres por Laxard Brothers, a mesma firma que lançou a operação anterior de quatro milhões, no começo deste anno. Parte do emprestimo será lançada em Amsterdam, pelo Amsterdamische Bank, pelo Detwensche Bank e pelo Bmees & Zoonen Internationale Bank. Outra parte ainda será lançada na Suissa pela Union Financiere, de Genebra, por Ferrier Lullin & Cie., de Genebra, e pela Union des Banques Suisses, de Zurich.

A lista de subscripções para os titulos será encerrada a 10 ou até 19 do corrente mez.

A CONFERENCIA DO TRABALHO MARITIMO

Inaugurou-se hontem a sua sessão

Genebra, 7 (U. P.) — Installou-se hoje nesta cidade a Conferencia Internacional do Trabalho Maritimo, sendo eleito presidente, Lord Burnham, cujo objectivo exclusivo é a organização de leis relacionadas com os serviços maritimos, que possam ser adoptados por todos os paizes do mundo.

A Conferencia constitue a primeira tentativa séria feita no sentido de codificar as leis e os regulamentos internacionaes de protecção aos marinheiros e trabalhadores do mar em geral.

Virtualmente todas as nações que se fizeram representar na Conferencia do Trabalho cujas sessões foram encerradas na semana passada, tomam parte na actual reunião especial para tratar da parte relativa ao labor maritimo, com excepção de Estados como a Suissa que carecem de portos, não tendo portanto interesse nos problemas maritimos.

Todas as grandes organizações maritimas do mundo realizaram reuniões nesta cidade, na semana passada, afim de preparar os respectivos programmas. Entre essas associações destacam-se a Internacional dos Officiaes da Marinha Mercante e a Federação Internacional dos Trabalhadores em Transportes e numerosas instituições a ellas filiadas.

A situação actual da marinha mercante internacional não offerece nenhuma garantia aos trabalhadores que são contratados em um paiz de accordo com as respectivas leis e regulamentos e despedidos em outros, onde vigora uma legislação differente onde os marinheiros e homens do mar difficilmente podem fazer o seu direito. Farse-á um esforço no sentido de chegar-se a uma especie de convenção internacional pela qual os marinheiros e trabalhadores no mar gozem os mesmos direitos em todos os paizes, cessando a anomalia que agora existe.

Tambem parece certo que a Conferencia será obrigada a applicar o regimen das oito horas de trabalho nos serviços da marinha mercante, da mesma fórma que é reconhecido geralmente e applicado na maioria dos paizes industriaes.

Outras questões serão estudadas como a da inspecção dos trabalhos nos navios e do auxilio moral e material aos homens do mar.

A simplificação da inspecção dos emigrantes tambem será discutida.

Genebra, 7 (U. P.) — A Commissão Permanente de Mandatos da Liga das Nações reune-se nesta cidade, amanhã, afim de examinar a fórma porque estão sendo administrados os territorios que acham sob o contrôle da Liga, pelas potencias mandatarias.

Vida economica

A CRIAÇÃO DE COELHOS, SEGUNDO O DR. NILO CAIRO.

A utilidade do coelho na Europa reside tanto na sua pelle, que serve para fabrico de peças de vestuario feminino, como na sua carne, que é excellente, tenra e saborosa; mas no Brasil, onde não ha quem compre pelles de coelho, nem mesmo açougues que lhe vendam a carne, a creação do coelho só póde ser feita realmente, para uso domestico, para o gasto da panella da casa, e se bem que se possa fazer negocio com elle, em pequena escala, é para o fim do consumo que aconselhamos o pequeno agricultor a manter uma coelheira na sua propriedade agricola. E' que uma coelheira de 5 cabeças apenas póde dar 2 coelhos todas as semanas para a cozinha, reproduzindo-se esses animaes com pasmosa rapidez.

Se o pequeno agricultor tiver de fazer negocio de pelles de coelho, poderá escolher o coelho prateado para criar; se tiver desse de fazer negocio de pellos, o de Angora deverá ser o preferido, e poderia ser tosquiado até 4 vezes por anno, á mão, arrancando-se os pellos aos punhados (são pellos longos) na quantidade de 200 a 250 grammas em cada tosa; mas, se tiver que se utilizar apenas de sua carne, então o coelho commum deve ser adoptado como o melhor, o mais rustico e o mais productivo e de excellente carne para a mesa, pesando em geral 1 kilo e 500 grs. cada um.

Para se fazer uma coelheira, constróe-se um alpendre de tecto de palha ou sapé de 2 metros de pé direito e cerca-se, em torno, de alto a baixo, de tela de arame ou engradado de varetas de taquara, excepto em uma das faces, que se fecha de tabuas não sarrafeadas, abrindo-se, na face opposta, uma porta tambem de tela de arame pregada a um quadro de sarrafos e fechada a cadeado.

O terreno deve ser ligeiramente inclinado e todo ladrilhado de tijolos; se possivel, coberto de uma camada de argamassa de cimento, afim de evitar as cavações dos animaes. A beira do telheiro deverá tambem ser bastante larga para resguardar o recinto da chuva. Assim construido, deverá a coelheira ser cercada de uma valleta para impedir a entrada das aguas.

Isto feito, collocam-se, no interior deste cercado e de encontro á parede fechada, um monte a esmo de caixotes velhos, barricas e pipas, meias pipas ou barris, furados do lado da terra e dispostos sobre achas de lenha deitadas no chão, de modo que essas caixas ou barris não repousem directamente sobre o sólo. As bocas desses caixotes e barris deverão ficar de modo que se occultem, viradas em regra para a parede, dispostos confusamente, afim de servirem de refugio aos animaes. No recinto, deve haver um cocho de madeira assentado no chão, destinado á agua e uma mangedoura para hervas, feita de sarrafos de madeira em forma de X, as pernas de baixo (4 em regra) servindo de suporte com cerca de 0m,30 de altura acima do sólo, pondo-se o alimento entre as pernas de cima, ao longo das quaes deve correr uma grade, com espaços sufficientes para deixar passar o focinho dos animaes. Deve-se fechar esta mangedoura em cima com uma tabua, para que os coelhos não penetrem nella.

E' assim, muito economicamente, tem-se uma coelheira, que se deve varrer e limpar de tres em tres dias, afim de conservar a boa hygiene de seus habitantes, removendo a varredura para o monturo. Isto posto, nada mais é necessario ao lavrador do que adquirir 2 ou 3 casaes de coelhos communs e soltal-os neste recinto.

A NOSSA EXPORTAÇÃO DE ALGODÃO EM 1925.

A exportação de algodão se reduziu muito no correr de 1926. Realmente, segundo os dados dos algarismos officiaes, remettemos para fóra apenas 829 toneladas desse artigo contra, no mesmo tempo, 3.096 em 1925, 4.270 em 1924, 2.767 em 1923 e 6.805 em 1922.

O valor correspondente attingiu a 2.478 contos contra 15.606 em 1925, 28.606 em 1924, 14.919 em 1923 e 16.534 em 1922.

Convertidos para moeda ingleza todos esses valores, o movimento representa 76.000 libras em 1926, 470.000 em 1925, 747.000 em 1924, 365.000 em 1923, 513.000 em 1922.

O valor médio por tonelada attingiu, á base de preço, pois foi de 2:987$ em 1926, contra 5:084$ em 1925, 6:698$ em 1924, 5:391$ em 1923 e 2:430$ em 1922.

Segundo a estimativa do Ministerio da Agricultura, a producção de algodão no anno de 1925-26 será no Brasil de 147.920 toneladas ou de 225 kilos. Calculando o consumo interno em 511.430 fardos ha sobra para a exportação de 145.994 fardos, ou mais 127.264 do que a exportação em 1924, mais 9.833 do que a de 1925, que foi a maior dos ultimos annos.

No anno agricola de 1924-925 a producção attingiu a 172.000 toneladas, excedendo de 40.796 toneladas a estimativa feita.

DE LONDRES

O novo orçamento britannico

Londres, maio. (Especial para o *Correio da Manhã*) — No decurso do anno parlamentar britannico não ha nenhum evento que suscite maior interesse, do que a publicação do orçamento. Já ha mezes que os prophetas de politica fiscal estão prognosticando quaes serão as medidas que o ministro da Fazenda tinha esboçado no Budget que elle deixa de pôr sobre a mesa da Camara dos Communs. Consta porém, que desta vez esses vaticinios, ou digamos conjecturas, tiveram mais acertados do que em geral o costumam ser, e por isso o novo orçamento não tem trazido grandes surprezas. O sr. Churchill no seu relatorio declara que o exercicio financeiro da Grã-Bretanha é um tanto desanimador, mas ao mesmo tempo registra a opinião de que a Inglaterra está hoje mais rica do que ha um anno. Se se tomasse por base os impostos actuaes, o dito ministro prevê para o anno seguinte um "deficit" consideravel, e por isso elle tem introduzido no seu orçamento certas medidas que o capacitam tornar este "deficit" num balanço favoravel. Do excedente esperado elle propõe applicar certa proporção em reduzir a divida nacional. Para este dinheiro conta com varios mananciaes. Propõe, por exemplo, apartar uma proporção da receita proveniente de impostos sobre automoveis que, até hoje, tem sido empregada para custear a despeza da conservação de caminhos e estradas. Tenciona tambem pôr de lado uma parte dos lucros adquiridos pelas cervejarias. O resto do dinheiro terá que vir de outros impostos novos, nenhum dos quaes, porém, incidirá directamente sobre o contribuinte. Destes novos impostos o unico capaz de suscitar alguma controversia importante será o imposto de 5 % que se propõe arrecadar sobre as apostas legitimas, sobre as apostas feitas a credito e sobre o dinheiro [illegible] apostas. [illegible] o ministro da Fazenda [illegible] apostas [illegible] legitima, e abertamente [illegible] imposto [illegible] opposição inexoravel, mas o ministro da Fazenda [illegible] provavel que acabe por ganhar a batalha.

Contra a Friagem, nada melhor do que [illegible] na Casa Hermanny, Gonç. Dias, 54. (13007)

A PROXIMA ELEIÇÃO NO INSTITUTO DE DEFESA DO CAFÉ'

S. Paulo, 7 (Do correspondente) — O governo desenvolve activa propaganda dos seus candidatos á proxima eleição do Instituto de Defesa do Café. A "Folha da Manhã" divulga hoje a carta de um chefe politico da zona de S. Simão e diz tratar-se de uma circular enviada a fazendeiros, convidando-os a comparecer á Camara Municipal afim de tratar do assumpto. Occultou-se a publicação da assignatura e o nome do municipio. [illegible] municipalidades do interior, por ordem do governo, tenham identico proceder.

A RIO DE JANEIRO, SÉDE DA 3ª CONFERENCIA PAN-AMERICANA DA CRUZ VERMELHA

A 2ª Conferencia Pan-Americana de Cruz Vermelha

Encerrou-se a 5 do corrente em Washington a 2ª Conferencia Pan-Americana de Cruz Vermelha, tendo obtido grande e verdadeiro successo o resultado obtido pela nossa delegação, composta dos srs. marechal dr. A. Ferreira do Amaral, Carlos dos Santos, Renato Machado e dr. Amaury de Medeiros.

Não só os trabalhos scientificos daqui levados como as conferencias sobre diversos assumptos feitas pelos nossos delegados, illustradas por projecções luminosas e films cinematographicos, bem como a exposição da Cruz Vermelha Brasileira lá realizada, obtiveram grande exito.

O Rio de Janeiro foi escolhido para séde da 3ª Conferencia que deverá se realizar talvez em 1929.

Liquidação
Definitiva
De diversas secções
Na
Casa
Raunier
Uruguayana 55
Attenção!
A campainha tocando ao pagar vossas compras
NADA
vos será cobrado
(13388)

A FALLENCIA DA COMPANHIA PUGLISI

Os bens da massa e os syndicos que foram nomeados

(*Da nossa succursal de S. Paulo, em data de 5*)

Annunciada pelos boletins commerciaes, conhecida no fôro e na praça, a noticia do pedido de fallencia da Companhia Puglisi constituiu, desde hontem, o assumpto obrigado de todas as palestras no commercio, no seio dos bancos. Quebra-se uma das casas italianas mais antigas da cidade e que gozava de grande conceito, lamentando-se, de modo geral, o desastre a que foi arrastada a antiga e importante organização.

Os irmãos José e Nicola Puglisi iniciaram ha quarenta annos em S. Paulo a sua actividade commercial e, activos e emprehendedores, arrojaram-se a grandes commettimentos. São de sua iniciativa o Banco Italiano, hoje transformado no Banco Francez e Italiano, que é dos mais antigos de credito da praça, a Companhia União dos Refinadores, que possue grandes fazendas em Piracicaba; a Companhia dos Grandes Hoteis, a Companhia do Guarujá, a Fecularia Paulista, a Fabrica de Chapéos de Villa Prudente, Companhias *Jardim Paulista* e *Villa Deodoro*.

De todas essas emprezas, a actividade maior da companhia se exercitava, porém, nos Moinhos Puglisi, de trigo, situados na Barra Funda e que são considerados os mais perfeitos da America do Sul.

Segundo corre nos meios commerciaes, o montante da fallencia é de mais de cem mil contos, tendo, porém, a companhia um acervo sufficiente para pagar todos os credores, deixando, possivelmente, um saldo apreciavel.

A fallencia foi decretada hoje pelo dr. Achilles de Oliveira Ribeiro, juiz da 5ª vara commercial.

Foram nomeados syndicos os credores Nelson Braga & C., John Moore & C. e dr. Theodureto de Carvalho. O feito correrá pelo 3º officio, escrivão Cunha Castro.

Possue a Companhia Puglisi filiaes em Santos, Rio e Buenos Aires.

Um mecanico licenciado

Foram concedidos seis mezes de licença, para tratamento de saude, ao [illegible] em serviço no forte de Copacabana, Francisco Lauteri.

Para ler no bonde

UMA HISTORIA DE PAPAGAIOS E GALLINHAS

Quando o senador Lemos Gonçalves passou ultimamente pelo Ceará teve que abandonal-o ás carreiras, afim de evitar, por parte da população pacata de Fortaleza, uma daquellas manifestações dynamicas que, não ha muito, no Lyrico, iam transformando o sr. Marinetti num taboleiro de verduras.

E' que o illustre senador, com aquella inconsciencia que o levou, ás vezes, a votar a reforma da Constituição e os Orçamentos do governo, ou para ferir, afinal, no fundo, os brios da tranquilla população fortalezina, a ponto de provocar certo telegramma que, não ha muito, nos chegou como uma charada, mesmo para os que conhecem a vida e os habitos privados de s. ex.

Dizia o telegramma:

"O dr. Lemos Gonçalves, quando passeava por esta cidade, hoje, em automovel descoberto, acintosamente, conduzindo cinco papagaios e cerca de doze gallinhas, collocados com escondido sobre as almofadas do carro, sendo aggredido pelo povo que o apupou até o cáes de embarque."

No Monroe, hontem, ouvimos da bocca de s. ex. a explicação exacta de tão pittoresco quão exagerado acontecimento:

— Como você sabe, disse-nos elle, o meu nome, agora, está em moda, para as gaiatadas das gazetas. Sou uma especie de calça "pinto-calçudo", dessas que hoje usam os almofadinhas, obrigadas a chapellinho côr de fumaça com murro leve ao lado esquerdo.

O futurismo e o "estylo colonial" não bastam para a chacota dos scribas, faz-se necessario, ainda, o meu nome... Paciencia!

E soprando a horrivel baforada do seu pessimo charuto:

— Com effeito, por occasião da minha passagem por Fortaleza, andei de automovel, mas, não como diz o telegramma — em companhia de papagaios e gallinhas — a menos que quizeram chamar papagaios a dois illustres representantes da nação, e gallinhas a quatro raparigas distinctas, da minha familia, que abandonaram as respectivas familias para viverem... á custa propria!

E deu-me aquelle não marrento e molle de simio velho que apertei com respeito.

LUIZ

O TARTARIN DE DAUDET

Tartarin teria existido, de facto? A darmos credito á informação de um poeta provençal, Marcellin, o heroe de Alphonse Daudet existiu.

Numa conferencia concorridissima, realizada no Flourége, em Avignon, recordando mil anecdotas de sua aldeia, Montfrin, o vate provençal affirmou que Tartarin não era um personagem ficticio, pois vivera e, precisamente, na mesma aldeia de Montfrin, donde era originario.

Chamava-se Arnaud e era primo de Alphonse Daudet.

Resta agora a saber se a affirmação do poeta Marcellin, offerece base segura, ou se é apenas simples lenda de aldeia.

Em todo caso não seria muito difficil controlar os seus dizeres; esse curioso ponto de historia litteraria merece ser devassado porque não é destituido de interesse.

Toilettes por assignatura

Um estabelecimento de costureiro parisiense, pensando que o orçamento da toilette feminina cada vez se torna mais difficil de equilibrar, nestes tempos de vida apertada, teve a idéa de lançar as assignaturas para vestidos e mantos.

Mediante certa quantia, a assignatura da serie A dá direito a vinte quatro vestidos e a oito mantos por anno. Os vestidos e mantos já usados pelas assignantes da serie A, são empregados inteiramente pelas da serie B, que dá direito a uma escolha nos vestidos e mantos já usados pela serie A, porém, após desinfecção e renovação completas...

Em summa, é o mesmo systema das assignaturas de bibliotheca, applicado ao vestuario.

E por que não?

A idéa, em todo caso é engenhosa e valia a pena ser posta em pratica.

Estamos certos que se o systema fosse introduzido aqui, teria immenso successo.

Quereis evitar a dyspepsia? As palpitações de coração? O nervoso? A diminuição da vista e da memoria? a fraqueza geral? Deixai o vicio do fumo em 4 mezes, com os cigarros do Dr. Nicolau Ciancio. Nas bôas Pharmacias. Depositos: Granado & Comp. Folipponi (Senador Dantas, 35) e Renaut (Cattete, 280 — Perto do Largo do Machado). (13295)

Procurando pagar aos seus credores

— O ministro providenciou para que, pelo Thesouro Nacional, sejam pagas as seguintes quantias: 736$, ao musico de 1ª classe reformado Bento Gomes da Silva; 1:408$336, ao 1º tenente Armando de Moraes Ancora; 5:425$014, ao capitão Guaracy Ramalho; 580$, ao major reformado Raul do Prado Pinto; 3:576$, ao general de divisão graduado reformado Joaquim Cavalcanti de Albuquerque Bello.

OS QUE ADQUIRIRAM IMMOVEIS

Francisco La-Porta, terreno na Urca, por 20:000$000.

Antonio Francisco da Silva, terreno á rua Barão de Mesquita, por 2:000$.

Mathias Moreira, terreno á Avenida Camões, por 800$000.

Antonio Lemos, terreno á rua Archias Cordeiro, por 15:000$000.

José Romeo, predio á rua Araripe Junior n. 25, por 18:000$000.

José Ribeiro da Silva, predio á rua São Diniz n. 6, por 13:000$000.

Dr. Manoel Maria Muniz Freire, predio á rua Garcia D'Avila n. 52, por 38:000$000.

Dr. Francisco de Bastos Mello, terreno á Avenida Maracanã, por 16:000$.

Flora Rego Pinto de Oliveira, uma quarta parte do predio n. 140 da rua General Severiano, por 2:000$000.

Tenente Sandoval Medeiros, predio á rua Elias da Silva n. 135, por...... 25:000$000.

Achilles Gomes Calaza, terreno á rua Dr. Ferrari, por 5:000$000.

Joaquim da Motta, predio á rua Gomes Serpa n. 88, por 7:000$000.

Manoel José Pinto, terreno á rua Garibaldi, por 3:000$000.

Bernardino Pinto Cardoso, predios ns. 31, 33 e 33 A, á rua Xavier das Conchas, por 10:000$000.

Horacio Esteves de Almeida, terreno á rua Salvador Corrêa, por 34:000$.

Marcolino Mello, predio á rua Florianopolis n. 513, por 16:000$000.

Cicero de Lima Pontes, predio á rua Barão de Mesquita n. 651, por ...... 40:000$000.

Joaquim Soares Rodrigues, predios ns. 84, 86 e 88 da rua Dr. Bulhões, por 50:000$000.

De São Paulo

UM CASO EM QUE E' PRECISO INSISTIR

Está apaixonando o commercio de Santos o caso que se relaciona com a escolha de um representante daquella praça no Instituto do Café. Já se tem alludido mais de uma vez a essa questão. O governo, ao que se sabe, insiste em querer a reconducção do sr. Azevedo Junior, actualmente no estrangeiro, onde permanecerá por longo tempo, a conselho medico. O Jornal que representa, em Santos, a opinião do governo, assumiu uma attitude irritante, cujos resultados são contraproducentes ou negativos. E' assim, por exemplo, que o referido jornal, só pelo facto de estarem os commerciantes de Santos dispostos a concorrer, com outro candidato alheio á politica, á eleição que brevemente se realizará, insinúa que o Instituto foi creado exclusivamente para defender a producção da lavoura paulista, não tendo necessidade de contar, em seu conselho director, nenhum representante do commercio.

Mas, então, só agora é que se descobriu isso? A importante allegação apparece depois que a praça de Santos, com o fim de reivindicar a sua autonomia, não quer mais para seu representante, no Instituto, o senador Azevedo Junior? Convém reproduzir os termos com que a imprensa governista de Santos procura justificar a pretenção do governo. Eil-os: "Se a Associação Commercial de Santos tem um representante no seio do Instituto do Café, deve-o exclusivamente á influencia moral e á *autoridade politica do sr. Azevedo Junior, que suggeriu essa medida ao governo*". Ora, parece que não vem ao caso, por não aproveitar a qualquer debate sobre o assumpto, a investigação a respeito do *favor* concedido ao commercio. Não tardará que tambem se mande publicar que a lavoura egualmente ali está por especial obsequio.

Não é tudo, todavia. Os proprios creadores do Instituto do Café, com os commissarios disfarçados, foram os mais interessados em associar o lavrador ao negociante exportador, com o proposito de melhor conseguir os resultados [illegible]. Sempre se proclamou, no Estado, que o commissario é o eterno inimigo do lavrador de café, mas não é possivel negar que no abandono em que tem estado, desamparado de recursos officiaes e numa terra em que os juros sempre foram caros, o fazendeiro de café de São Paulo vive dos adeantamentos que obtem dos commissarios. E' outrosim, uma questão, que requer uma analyse retrospectiva, para cujo estudo teremos ainda opportunidade e vagar. A allegação [illegible] á praça de Santos qualquer contribuição para o plano da defesa do café.

Não está certo. E' indispensavel pôr as cousas nos respectivos logares. Quando o governo paulista iniciou o seu plano de limitação de embarques e restricção de saídas, o primeiro cuidado que teve foi o de collocar o lavrador em condições de libertar-se do commissario. Deixou-o ao Deus dará e o lavrador, baldo de recursos, foi sempre obrigado a valer-se do commissario. [illegible] um delegado com ser ligações e compromissos politicos, attendendo á face dos commissarios e exportadores, interessados no commercio de café, a allegação de ser o cargo de director do Instituto, um conselho director do Instituto, uma concessão, um favor, uma simples deferencia, de caracter politico e pessoal...

LAMINAS "VALLET"
AUTO STROP.
Legitimas
Pac. 10 lam. - 8$500
" 5 " - 4$300
CASA HERMANNY
Gonçalves Dias, 54 — Rio
Av. Quinze, 764 — Petropolis.
(13398)

AS FAZENDAS DE S. JOSÉ E DO CORREGO D'ANTAS

—:—

Os alvitres suggeridos por um engenheiro do Patrimonio Nacional

O engenheiro Francisco José dos Santos Werneck, incumbido de regularizar as propriedades nacionaes denominadas fazendas de São José e Corrego d'Antas, situadas no municipio de Friburgo, Estado do Rio, propoz para esse fim os alvitres de serem os requerimentos de transferencia de propriedade, para maior facilidade, entregues á collectoria de rendas federaes de Nova Friburgo, que os encaminhará á Directoria do Patrimonio Nacional, podendo ser a carta do aforamento entregue pela propria collectoria; dispensa de pagamento de laudemios anteriores pelas transferencias que se operaram fóra das normas do aforamento no periodo longo em que a propria Fazenda Nacional descrever da regularização da situação dos foreiros naquella localidade; estabelecimento de uma contribuição a ser reclamada dos foreiros para a da marcação dessas terras.

O director do Patrimonio Nacional a bem dos interesses da Fazenda Nacional, resolveu adoptar os alvitres suggeridos pelo alludido engenheiros, no intuito de simplificar e prompta solução dos aforamentos relativos ás terras das referidas propriedades, legalizando, assim a situação dos posseiros.

O mesmo director mandou dar disso conhecimento ao collector de rendas federaes em Nova Friburgo e ao engenheiro Francisco Werneck.

Tesouras Vitry legitimas, para todos os fins. ESCALPELLOS, LIMAS e ALICATES para unhas e pelles. Casa Hermanny, Gonçalves Dias, 54. (12709)

A CARNE VERDE DISTRIBUIDA NOS SUBURBIOS

Continua o clamor das populações suburbanas contra a pessima qualidade da carne verde distribuida pelos açougues das estações de Marechal Hermes, Madureira, Cascadura, Piedade, Engenho de Dentro e Meyer.

Allegam que tal carne não tem a necessaria fiscalização, dahi o prejuizo que causa á saude dos consumidores.

Convém que a Saude Publica e a Prefeitura ouçam taes clamores examinando rigorosamente a carne que vem de Santa Cruz para que cessem as reclamações.

Esta questão de falta de exame da carne verde, entregue ao consumo publico, precisa afinal terminar, para tranquillidade dos habitantes dos suburbios expostos á males terriveis.

O "quorum" da Assembléa Cearense

I

O Jornal, em sua edição de 4 do corrente, abriu columnas para dar publicidade ao longo e erudito parecer que, sobre o momentoso caso da Assembléa Cearense, julgou azado emittir o sr. José Saboia Viriato de Medeiros que ás qualidades de jurista emerito, reune as de primo legitimo e amigo dilecto de um dos *gros bonnets* da facção politica que tem por chefe supremo o sr. Francisco Sá, poderoso titular da pasta dos Negocios da Viação e Obras Publicas. Nesse trabalho, em que folgariamos de vêr, em vez das razões do advogado, a opinião do jurisconsulto, immune de suspeição, é no entretanto evidente o proposito de satisfazer aos desejos e ás solicitações de amigos, interessados nessa causa de incandescente partidarismo. Intentando impugnar o profuso arrazoado, somos os primeiros a reconhecer a fragilidade das armas de que dispomos para enfrentar adversario tão valoroso e tão apercebido de elementos de combate, esperamos porém, que nos será perdoada a ousadia pela consideração de que, mesmo dos mais corajosos, dos invenciveis como Achilles, é possivel encontrar o ponto vulneravel.

Abordando o assumpto, estabeleçamos os termos da questão, para dar logar ao debate.

A Assembléa Legislativa do Ceará, composta de trinta deputados, acha-se actualmente desfalcada de um dos seus membros, pelo fallecimento do sr. Luiz Felippe de Oliveira. Realizada a 27 de dezembro do anno p. findo a eleição, para preenchimento dessa vaga, a ella concorreram dois candidatos, os drs. Atualpa Barbosa Lima e Olavo de Oliveira, pertencentes respectivamente aos partidos democrata e conservador. Mão grado as innominaveis violencias praticadas pela policia estadual, cuja intervenção em favor do candidato conservador attingiu aos mais condemnaveis excessos, coube a victoria nas urnas ao candidato democrata, que conseguiu vêr reconhecido os seus direitos pela junta apuradora, presidida por um magistrado de inatacavel probidade, invulneravel ás paixões partidarias. Para consagração definitiva do eleito, falta apenas o reconhecimento pela Assembléa. E ahi está a maior difficuldade do caso.

A Assembléa está dividida actualmente em dois grupos, de 15 e 14 deputados, pertencentes respectivamente aos partidos — conservador e democrata. Em um paiz de esclarecida educação democratica e em que os homens se respeitassem, respeitando o direito alheio, nenhuma duvida poderia haver nesse reconhecimento. Entre nós, porém, não é licito esperar da parte de partidarios extremados esse nobre procedimento e assim o que se sabe é que o candidato derrotado pretende ser reconhecido contando para realização dessa empreza, com a solidariedade dos 15 deputados conservadores, seus correligionarios. E' para tornar possivel essa empreitada da fraude, os proceres do tal partido recorreram á muitas summidades, bateram á muitas portas, tiveram muitas desillusões, mas encontraram emfim o que lhes servia, assim uma especie de *chinello velho para o pé doente*. Houve quem viesse em seu soccorro, para dizer que os taes 15 deputados, pertencentes a uma Assembléa de 30, a sós, *en petit comité*, sem a assistencia e na ausencia dos outros 14, podiam proceder ao reconhecimento do deputado que falta. Mas estará essa opinião de accôrdo com a verdade e com a melhor interpretação dos textos da lei e da constituição cearense? Vejamos.

A Constituição Politica do Estado do Ceará, diz em seu art. 11, o seguinte:

"A Assembléa Legislativa não poderá deliberar sem a presença da maioria absoluta da *totalidade dos deputados*."

Havendo anteriormente, em seu art. 6º declarado que "a Assembléa Legislativa compõe-se de trinta deputados", numero certo que fixou de maneira peremptoria, insusceptivel de modificação para mais ou para menos, é indubitavel que o art. 11 citado póde ser traduzido pela seguinte fórma:

"A Assembléa Legislativa não poderá deliberar sem a presença da maioria absoluta dos 30 deputados que a compõem."

Essa disposição do art. 11 da actual Constituição Cearense, reformada em 1925, é perfeitamente identica á do mesmo art. 11 da Constituição, promulgada em 1921 e differe do dispositivo do art. 14 da constituição anterior, que é de 1892, a qual dizia o seguinte: a Assembléa Legislativa não póde funccionar sem a *maioria absoluta dos seus membros*.

E' evidente que o constituinte cearense, quando modificou o dispositivo da Constituição de 1892, para accrescentar-lhe uma palavra nova, e transformar — *maioria absoluta dos seus membros* em — *maioria absoluta da totalidade dos deputados*, não teve, não podia ter a intenção de alterar o *quorum* da Assembléa, permittindo que as deliberações se pudessem dar com um numero mais restricto. Ao contrario, o unico argumento logico que se póde deduzir dessa modificação no texto constitucional, é que o legislador se quiz fazer mais exigente e tornar indubitavel que as deliberações só seriam válidas quando tomadas pela maioria absoluta da *totalidade dos deputados*, ou o que é o mesmo, pela maioria absoluta de 30, isto é, por 16 deputados.

Dizer o sr. Saboia de Medeiros que a expressão — *maioria absoluta da totalidade dos deputados* é menos *precisa e inequivoca* que — *maioria absoluta dos seus membros* — como se diz no art. 18 da Constituição Federal e se dizia na antiga Constituição Cearense, é architectar um argumento que por si mesmo se destróe. E porque julga o preopinante que o dispositivo da Constituição Federal é mais preciso e inequivoco que o da Constituição Cearense? Porque, dil-o sua ex., "*o numero de membros de cada uma das casas do Congresso está fixado, para a Camara dos Deputados, no art. 28, paragrapho 1º segundo um criterio que permitte determinal-o exactamente e para o Senado no art. 30. Destes dois dispositivos se colhe qual o numero de membros de cada uma das Casas do Congresso.*" Ora, se a razão é esta, não ha como concluir senão em contrario, á affirmação que vimos combatendo. Como já dissemos acima, o art. 6º da Constituição Cearense declara que a *Assembléa Legislativa compõe-se de trinta deputados* e o faz de uma maneira mais peremptoria e mais precisa que o art. 28, paragrapho 1º da Constituição Federal que faz depender o numero de deputados de uma relação proporcional com a população. Assim, do dispositivo do alludido art. 6º, que o autor do parecer propositadamente esqueceu ou não quiz ver, se *colhe qual o numero de membros da Assembléa Cearense* e, fazendo a conciliação dos textos constitucionaes citados, póde-se, sem sombra de duvida, affirmar que a *totalidade*, a que se refere o artigo 11, é de 30 deputados e consequentemente que a maioria absoluta dessa *totalidade*, desses 30, é e não póde deixar de ser — *16*.

Não ha como fugir ao rigor logico dessa argumentação. Ella se impõe a todos os espiritos que não se deixarem dominar por interesseiras considerações de ordem pessoal ou sentimental.

Admittir que a *totalidade dos deputados* para verificação do *quorum*, de que cogita a Constituição Cearense, possa variar e diminuir, ao sabor das eventualidades, tanto podendo ser hoje 29, como amanhã 28, depois 25, 15 e até 1, é levar muito longe o desejo de ser agradavel ás conveniencias e aos interesses do momento, e isto quando, pela letra e espirito da constituição, se verifica que o legislador quiz exactamente o contrario, quiz evitar os desmandos da politicagem indigena. Falando em — *totalidade dos deputados*, no art. 11 e dizendo no artigo 6º que essa totalidade é — 30, a Constituição Cearense quiz fixar um numero certo, invariavel, inalteravel, para que com esse numero se pudesse fazer o calculo da maioria absoluta e para que, de uma maneira irrevogavel, ficasse assentado que na Assembléa cearense não ha deliberações validas sem o concurso de 16 deputados. Affirmando de uma maneira mathematica qual era a totalidade dos deputados adoptando o numero exacto, invariavel, do qual se teria a deduzir sempre a maioria absoluta, a constituição cearense teve a intenção de dissipar todas as duvidas possiveis e imaginaveis, tornando pacifica a affirmação de que só tinham valor as deliberações da Assembléa que fossem suffragadas com 16 votos, que é a maioria absoluta dos 30, que constituem a *totalidade* dos deputados. E teve mais o altissimo pensamento de tornar impossiveis as duplicatas de reconhecimento, os manejos de minorias facciosas, os artificios sem conta em que se compraz a politicalha. Nada obstante, ainda ha quem lhe desvirtue as palavras e adultere o pensamento, declarando *equivoca e ambigua* uma expressão que se affirma com uma clareza meridiana. Os artificios da sophistaria hão de se esboroar, porém, deante dos deslumbramentos da verdade.

O autor do parecer, que vimos combatendo, acha que o dispositivo do art. 11 citado ainda se torna ambiguo e dá margem á duvida, porque a mesma constituição em seus arts. 16 e 18, n. 7, emprega a expressão — *maioria absoluta de seus membros* — em vez de — *maioria absoluta da totalidade dos deputados*. Não tem razão. No art. 11 o constituinte cearense estabeleceu a regra geral, a norma a que deviam obedecer sempre as deliberações da Assembléa. Nos dispositivos posteriores não estava obrigado a empregar a mesma expressão, com a mesma precisão, com o mesmo rigor. Está-se a vêr que não quiz se repetir, entendendo que podia dar uma fórma differente ao mesmo pensamento. Todas essas expressões, porém, obedecem á mesma intenção, a de exigir para as deliberações da Assembléa, em geral e nos casos especiaes dos alludidos arts. 16 e 18, n. 7, a maioria absoluta, que no caso não póde ser inferior a 16 deputados. Como se vê, desse confronto de disposições nada póde resultar, em contrario á interpretação que vimos defendendo.

(*Continúa*)

Thomaz Rodrigues

MACHINAS para LAVOURA
as de mais proveito e economia
na FUNDIÇÃO INDIGENA.
(7038)

A DISPONIBILIDADE DIPLOMATICA E CONSULAR

Foi sanccionada a resolução legislativa que regula a disponibilidade dos funccionarios dos corpos diplomatico e consular e tambem dos inspectores de consulados e dos addidos commerciaes.

PARA O JULGAMENT DE UM CELEBRE CRIMINOSO EM VALENÇA

O chefe de polcia vae mandar força afi mde garantir o ordem

O dr. Hernani de Carvalho, chefe de policia do Estado do Rio, recebeu um officio do delegado de Valença, requisitando-lhe a força necessaria para garantir a ordem durante os trabalhos do tribunal do Jury, que vão ser installados naquella florescente cidade fluminense, visto ter de entrar em julgamento, nessa sessão, o celebre criminoso Alexandre Haddad, cujo primeiro julgamento empolgou a opinião publica local, attrahindo durante dois dias e duas noites consecutivas numerosa assistencia á sala das sessões.

SERINGAS para injecções, preço reclame — 2$800. Agulhas de platina verdadeira, "Luer" e "Loty". Afiam-se e soldam-se. Casa Hermanny, Gonçalves Dias, 54. (12709)

O capitão Juarez e os tenentes Chevalier e Serôa da Motta foram denunciados

Pela promotoria militar, foram denunciados o capitão Juarez Tavora e os 1ºs tenentes Carlos Chevalier e Eduardo Gomes que estão sendo processados pela 1ª auditoria de guerra por tentativa de fuga.

54 Os verdadeiros "dandys" da elegancia carioca vestem-se na — Guanabara — Rua Carioca, 54. Central 92. (13509)

Excluidos por "habeas-corpus"

O sr. ministro da guerra mandou excluir das fileiras do exercito, por effeito de "habeas-corpus", os seguintes sorteados militares: Augusto Lourenço de Azevedo, João Augusto de Freitas, Olavo Francisco, João Corrêa Nazareth, Jayme Ferreira dos Santos, João Medeiros, Trajano Lucio de Moraes, Paulino Rosa Machado, João Victorino Gomes, Waldemar Vieira, Durval Moreira, Ermogenes de Oliveira, Astrogildo Jordão, Carlos Josephron.

Nomeação de officiaes e designação de um funccionario para fiel de almoxarife

— Foram nomeados: o capitão Alberto Porto Alegre, adjunto da directoria do material bellico; os 1ºs tenentes Antonio de Castro Nascimento e Scipião da Silva Carvalho, adjuntos da Directoria Geral do Tiro de Guerra; e para exercer as funcções de fiel do almoxarife da Fabrica de Polvora sem Fumaça o servente de 1ª classe João Mendes Leal durante o impedimento do funccionario effectivo Jacyntho Guimarães de Barros que obteve seis mezes de licença.

Aposentadoria de um operario do Matadouro

Foi hontem aposentado o operario titulado do Matadouro de Santa Cruz, João Luiz das Chagas.

Dispensa de instructores

Foram exonerados: os 1ºs tenentes Manoel Caldas Braga, de instructor da Força Publica do Estado de Alagôas, a pedido, e Scipião da Silva Carvalho, de inspector do tiro e instrucção militar da 2ª região militar, visto ter tido outra commissão.

Uma penca de jubilações na Prefeitura

Foram hontem jubilados: o professor de inglez da Escola Normal Gaspar Lafayette Habou; os cathedraticos do ensino primario, Jorge Gomes Pereira, Izatilna de Magalhães, Olinda Ferreira Soares, Lydia Garrido e Sezinio Queiroz de Vasconcellos e a adjunta de 1ª classe Maria Julia.

A voz argentina na Commissão do desarmamento

"La Prensa", de Buenos Aires, num dos seus numeros de maio, publicou a seguinte nota editorial:

"Na nossa edição de domingo passado, sob titulo identico ao deste commentario, chamamos a attenção sobre o conceito que expôz o delegado argentino perante a commissão preparatoria da conferencia do desarmamento quando disse que "a Argentina acha que o desarmamento deve ser o resultado de convenções de caracter regional e que o desarmamento geral só póde ser a somma dos desarmamentos regionaes".

Fizemos notar que se podia suppôr que essa synthese não reflectia fielmente as instrucções dadas pelo governo argentino a esse delegado, nem, talvez, o proprio pensamento do representante, por quanto aquelle conceito se oppõe á attitude mantida nos preliminares da Quinta Conferencia Panamericana, em 1923 e recordamos, transcrevendo um documento official, que nessa occasião o nosso paiz manteve que a questão do desarmamento não devia ser tratada, nem resolvida, separadamente por dois, tres ou mais paizes, mas sim por todas as nações do continente americano.

Attendendo a isso e para evitar um equivoco prejudicial, aconselhamos e esperamos que a chancellaria aclarasse as palavras do delegado argentino, que eram, pelo menos, pouco precisas. A nossa indicação era de perfeita prudencia, tratando-se de assumpto tão delicado.

A chancellaria, porém, tem guardado absoluto silencio, o qual leva a deduzir que nega importancia ao assumpto, ou que julga acertada a expressão do delegado argentino. Qualquer das duas opiniões é egualmente erronea, e o silencio observado não favorece o credito da intelligente actividade com que devem attender-se questões internacionaes da importancia desta que agora nos occupa.

Tal como presumiamos, a declaração commentada não passou despercebida em Genebra, e o inexplicavel silencio displicente do nosso governo deu motivo a outra phrase inexacta e imprudente do representante argentino e a uma opportuna observação do delegado brasileiro, que teve todas as caracteristicas de uma lição.

Com effeito, o representante argentino, dr. Perez, offereceu antehontem um almoço á delegação brasileira, perante a Commissão do Desarmamento, e, ao brindar, recordou o tratado de 1905, affirmando que esse convenio estabelece entre o Brasil e a Argentina bases juridicas que "as nossas chancellarias iriam aperfeiçoando, pouco a pouco" e que "transformaram as nossas forças armadas em defensoras da justiça e do direito".

Não é possivel pensar que esse delegado ao falar de "transformação" se tenha referido unicamente ás forças armadas do paiz dos seus convidados, porque a inopportunidade da affirmação seria excessiva, e se quiz referir-se, nesse conceito, ás forças armadas da Argentina, commetteu um erro inexcusavel.

As nossas forças armadas não soffreram tal transformação nem antes, nem depois do tratado de 1905; ellas nunca foram outra coisa que defensoras da justiça e do direito. Nada nega ou diminue este conceito, e menos o póde negar ou desconhecer um funccionario da hierarchia do estranho orador de Genebra, que de tão má forma interpreta os effeitos de um tratado assignado pela Argentina com um paiz vizinho e amigo. Basta repetir a phrase para que se ponham em relevo a sua inexactidão e a sua imprudencia.

O orador brasileiro, pela sua parte, aproveitou o momento para recordar o "regionalismo do desarmamento", e defender, com o mesmo criterio do delegado argentino, a these que o Brasil susteve na conferencia de Santiago do Chile, contra o conceito argentino de então. E assim disse o sr. Mello Franco, no almoço de Genebra:

"Em Santiago do Chile, durante a conferencia panamericana, fiz quanto foi possivel da minha parte para dissipar a apparente desintelligencia entre ambas as delegações e encontrei uma solução do thema XII do programma adoptado pelo conselho dirigente da União Panamericana.

A declaração de principios que fiz na memoravel sessão de 21 de abril de 1923, na commissão de armamentos, demonstrou a impossibilidade de encontrar uma base unica e egual, applicavel a todos os paizes e continentes para a limitação dos armamentos navaes, mas affirmei o desejo do governo e do povo do Brasil de uma combinação directa com os Estados vizinhos, especialmente com a Argentina, para uma limitação de armamentos baseada no estudo minucioso das condições especiaes de cada um.

O que não foi feito em Santiago, póde ser feito a qualquer hora com boa fé."

Na sua propria mesa, o delegado argentino recebeu a lição.

Ali appareceu de accordo com a these contraria a que o seu governo susteve em Santiago. Tão pouco se preoccupará com isto a nossa chancellaria?

Continuará de accordo com tudo e ainda com essa transformação que o delegado acaba de descobrir na orientação das nossas forças armadas?"

O processo do tenente Chevalier no Supremo Tribunal Militar

O Supremo Tribunal Militar julgou hontem o seguinte processo:

Appellação n. 733 — Capital Federal. Relator, o ministro Acyndino Magalhães. Appellantes, a promotoria da 6ª Circumscripção Judiciaria Militar e Carlos Saldanha da Gama Chevalier, 1º tenente da arma de artilharia, condemnado no grão minimo no art. 117 do Codigo Penal Militar. Appellado, o Conselho de Justiça da 6ª Circumscripção Judiciaria Militar.

Preliminarmente o Tribunal, contra os votos dos ministros Cardoso de Castro e João Pessoa, deu provimento ao aggravo da promotoria da decisão do Conselho que admitiu que fossem ouvidas testemunhas sobre os quesitos formulados sem relação com a materia da accusação — *de meritis*, — confirmou a sentença do Conselho de Justiça, contra os votos dos ministros Bulcão Vianna, João Pessoa e Ribeiro da Costa, que reformavam a sentença para condemnar o réo no grão medio do art. 117 n. 3 do Codigo Penal Militar. Usaram da palavra, por parte da Justiça Militar, o procurador geral e, por parte do accusado, o advogado dr. Clovis Dunshee de Abranches.

Como o S. T. M. decidiu o processo de um capitão-tenente

Da acta da sessão de hontem do Supremo Tribunal Militar:

Recurso Criminal n. 212 — Capital Federal. Relator, o ministro Bulcão Vianna. Recorrente, a promotoria da 6ª Circumscripção Judiciaria Militar. Recorrido, José Valentim Dunham Filho, capitão-tenente do Corpo de Officiaes da Armada.

O Conselho de Justiça negou seguimento ao recurso interposto com fundamento no art. 261, n. 2, letra a do Codigo Processo. O Tribunal, unanimemente, negou provimento ao recurso para confirmar a decisão recorrida. Impedidos os ministros drs. João Pessoa e Cardoso de Castro.

NORTE & SUL

Pelo Telegrapho

ALAGÔAS

CREAÇÃO DE UM BANCO AGRICOLA

Maceió, 6 (do correspondente) — Foi apresentado á Camara o projecto creando a taxa de 200 réis por volume de quaesquer productos agricolas do Estado destinados a exportação nas praças nacionaes e estrangeiras, com o fim especial de constituir o capital para um banco agricola, typo completo do de credito.

DENUNCIADOS POR CRIME DE MORTE

Maceió, 6 (do correspondente) — Foram denunciados pela promotoria publica de Muricy, os capitalistas Pedro Thimoteo e José Monte pelo assassinato do nacional Miguel Francisco da Silva, occorrido no mez findo naquelle municipio.

MINAS GERAES

JUIZ DE FORA TEM UMA ESCOLA DE MUSICA

Juiz de Fóra, 6 (Do correspondente) — Foi inaugurada a Escola Normal de Musica, sob a direcção do maestro Duque Bicalho.

FALLECIMENTO EM RIO NOVO

Rio Novo, 6 (Do correspondente) — Falleceu nesta cidade o sr. Eugenio Silvano Machado, capitalista muito estimado.

HA PETROLEO EM CAMPOS GERAES

Juiz de Fóra, 6 (Do correspondente) — O presidente do Estado tendo conhecimento da existencia de petroleo em Campos Geraes mandou um profissional estudar os terrenos.

O resultado das pesquizas foi satisfatorio.

FALLECIMENTO EM JUIZ DE FO'RA

Juiz de Fóra, 6 (Do correspondente) — Falleceu nesta cidade o sr. Carlos Frederico Linque funccionario da Collectoria Federal.

UMA NOVA CASA BANCARIA EM JUIZ DE FORA

Juiz de Fóra, 6 (*Do correspondente*) — O coronel Onofre Mendes, capitalista, serventuario do cartorio de Titulos e Hypothecas, socio da "Casa da Barateza," está activando os trabalhos para a fundação de um estabelecimento bancario com o capital de mil contos, divido em quinhões de cinco contos cada um.

Juiz de Fora, 6 (*do correspondente*) — Segundo é corrente o governo do Estado pretende apoiar a campanha que a Federação Operaria Mineira vem desenvolvendo afim de se crear nesta cidade um instituto profissional, onde se possa abrigar a infancia desvalida.

Cidade exclusivamente industrial, com um coefficiente operario grande, Juiz de Fora, já estava a merecer que os poderes publicos encarassem seriamente um dos seus mais serios problemas, como vem a ser a educação e o aproveitamento dos menores abandonados.

E' um assumpto antigo e que tem sido amplamente tratado pelos jornaes.

Caso venha a ser impraticavel a creação do instituto, ainda lembrariamos o alvitre, quando nada, de um patronato agricola, cujos resultados pouco se afastarão dos fins almejados.

Cidade que, talvez, mais contribue para as rendas do Estado, com o auxilio de seu commercio e de sua industria, Juiz de Fora, quasi nada tem usufruido das iniciativas governamentaes e a effectivação de uma das mais justas aspirações, como seja o amparo aos humildes viria merecidamente diminuir a actuação *madrasta* dos poderes publicos para com o seu progresso.

SORTEADOS QUE OBTEM HABEAS CORPUS

Juiz de Fóra, 6 (Do correspondente) — O juiz federal da 2ª Vara concedeu "habeas-corpus" a José Pedro da Costa Sobrinho, filho de Caetano Saturnino da Costa, que foi sorteado em Alvinopolis, Antonio Clemente dos Santos, filho de João Clemente dos Santos, sorteado em Nova Lima, Antonio Vieira dos Passos, filho de José Florentino dos Passos, sorteado em Ponte Nova, Antonio Paulino dos Santos, filho de Joaquim José da Fonseca, sorteado em Santa Rita de Sapucaya, Affonso Figueiredo Linhares, filho de Francisco Coelho Linhares, sorteado em Cachoeira; João Magalhães Peres, filho de Agenor Magalhães Pereira sorteado em Cataguazes.

Leopoldina — Com grande brilhantismo encerrou-se, domingo ultimo, a festa do Mez de Maria em Conceição da Bôa Vista.

Na vespera da festa, á noite, realizou-se o leilão de prendas offerecidas pela familia André e ao qual concorreram como licitantes muitos fazendeiros e capitalistas de Paraokena, avultando a renda da noite.

— Na semana passada foi assassinado, na cidade de Palma, o individuo Fabiano José da Silva. O crime deu-se de dia, estando a policia empenhada em apurar a responsabilidade do mesmo.

— Falleceu nesta cidade o sr. Honorio Luiz da Silva. O extincto, que era um homem bom, trabalhador e gozava de muito conceito no municipio, era sogro do sr. Manuel Arlindo Carneiro, conceituado commerciante nesta praça e cunhado do capitão Fortunato Antunes. Era lavrador, contava 59 annos de edade e deixa viuva a exma. sra. d. Leonor Ferreira da Silva e dez filhos, sendo tres casados. O enterro foi effectuado no cemiterio local, com grande acompanhamento.

S. PAULO

OS FUNERAES DO COMMISSARIO DORIA

São Paulo, 7 (do correspondente) — Os funeraes de Waldemar Doria, realizados hontem, tiveram extraordinaria concorrencia. Foi um dos maiores enterros que se tem visto na capital. Saiu ás 4 1\|2 horas da Policia Central, para onde fôra transportado o corpo durante a noite ficando no Gabinete do chefe de policia, no Largo do Palacio, e as ruas 15, da Quitanda, Praça Patriarcha e Viaducto do Chá inteiramente cheias. Depois da encommendação do corpo falou o sr. Roberto Moreira. A Cavallaria, a Inspectoria de Vehiculos e officiaes da Legião Paulista escoltaram o coche, seguido de quatro carros conduzindo corôas. O cortejo foi constituido de mais de 500 automoveis. Seguiam tres caminhões dos Bombeiros carregando corôas. Compareceu todo o governo.

EXEQUIAS OFFICIAES

S. Paulo 7 (do correspondente) — Com grande concorrencia realizaram-se hoje, ás 9 horas na egreja de São Bento, as solennes exequias mandadas celebrar pelo commandante geral da Força Publica por alma dos officiaes inferiores victimas da explosão do quartel da Luz e pelo coronel Arthur Gomes, commandante do 3º batalhão, morto na Bahia.

PARANA'

AS OBRAS DO PORTO DE PARANAGUA'

Curityba, 6 (do correspondente) O governo do Estado publica uma nota declarando ter resolvido não assignar o contrato do emprestimo de 7.200.000 dollares destinados ás obras do porto de Paranaguá e ao resgate da divida externa. Para as referidas obras cogita o governo realizar operações de credito no paiz, mediante emissões especiaes de apolices.

O governo telegraphou a Lage, Irmãos, com os quaes contratou as obras projectadas, no sentido de serem encaminhadas negociações necessarias.

Informa o governo ter tomado providencias para o pagamento do coupon da divida externa vencivel em outubro.

RIO GRANDE DO SUL

O PRINCIPE D. PEDRO ALVO DE UMA MANIFESTAÇÃO ESPONTANEA

Porto Alegre, 6 (do correspondente) — Depois das 9 horas da noite o principe D. Pedro e sua esposa passeavam pela rua dos Andradas quando foram reconhecidos por um grupo de academicos e saudados com salvas de palmas.

Populares foram, então, engrossando o grupo até que se promoveu espontanea manifestação. Entre vivas e applausos foram acompanhados até o Grande Hotel, onde estão hospedados. Deante dos applausos appareceram na sacada, sendo saudados pelo academico Carlos Aragão Bosano, que recordou a personalidade de Pedro II. Respondeu o principe agradecendo em poucas palavras, concitando todos a trabalhar pelo Brasil.

Os manifestantes dissolveram-se entre vivas ao ultimo imperador.

Porto Alegre, 7 (do correspondente) — Os principes D. Pedro e Maria Elisabeth visitaram a Fabrica de Banha de Frederico Mentz. Saudando os visitantes, o sr. Arno Philipp, secretario da firma, alludindo a coincidencia notavel de D. Pedro achar-se naquelle instante em casa de Frederico Mentz, bisneto de um dos primeiros colonos allemães aqui chegados em 1824, o qual recebera de D. Pedro I, então, imperador, o lote numero 1 da colonia Hamburgo. Ao terminar Arno Philipp a sua saudação, a princeza Elisabeth sorridente, dirigiu-se a Frederico Mentz dizendo-lhe interessante verdade: "Mentz, ha cem annos o imperador D. Pedro, bisavô de meu marido convidou na Allemanha seu bisavô Liborio Mentz a vir para o Brasil, hoje é o senhor, bisneto de Liborio Mentz, quem convida meu marido, bisneto de D. Pedro I a visitar sua casa".

O MAO SERVIÇO DA GREAT SOUTHERNE

São Borja, 7 (do correspondente) — O estado do material rodante da Brasil Great Southern é deploravel. Os carros que actualmente fazem o percurso da cidade até Itacoaty estão em pessimas condições, sendo necessario o emprego de pedras para o calçamento das portas, afim de que estas se conservem fechadas, pois as fechaduras estão completamente inutilizadas. Quando chove a agua penetra nos carros como se não existissem toldos nos mesmos.

E' crença geral que se o governo não tomar energicas providencias como a prompta recisão do contrato e completa reorganisação do material essa Estrada se extinguirá, ficando esta rica zona completamente sem transportes, pois o rio Uruguay, é como sabemos, navegavel nesta região somente em certa época do anno.

Pelo Correio

RIO DE JANEIRO

REZENDE

Em Rezende, a formosa cidade fluminense, realizou-se a 28 do mez findo, um attrahente festival promovido pelo Grupo Escolar Doutor João Maia, de que é directora Dona Maria da Gloria Almeida Santos, e em beneficio dos alumnos pobres do mesmo instituto de ensino, para a acquisição do uniforme recentemente creado.

Constou o referido festival, que teve logar no Cinema Central, uma das mais importantes casas de espectaculos daquella cidade, de um interessante film e de um acto de variedades, no palco, em que se fizeram ouvir cançonetas, monologos e recitativos, assistindo-se tambem a varios numeros de bailados, tudo dirigido e ensaiado com apurado gosto e com arte pelo sr. Antonio Velloso, que se houve nesse particular com dedicação extremada.

Muito cooperaram para o brilhantismo da festa a que compareceu a élite rezendense, o apreciado poeta J. Ramos Nogueira, autor da canção "Gratidão", entoada pelos alumnos, o maestro Florival Villaça, que compoz a musica para essa canção, ensaiando-a com maestria digna de nota, e o sr. J. Leal que, na qualidade de representante do emprezario João França, a quem o Grupo Escolar deveu a cessão do cinema com todo o necessario para a festa, não mediu sacrificios afim de que a mesma tivesse o realce das seratas encantadoras em que o elemento infantil teve os seus felizes momentos de expansão e justificada alegria.

Concorreram ainda para o brilho do festival a que alludimos mlle. Laura Gonçalves, que acompanhou ao piano todos os cantos, revelando muita proficiencia, e o maestro Nestor Carvalho, regente da banda de musica que executou em todos os numeros varias peças do seu escolhido repertorio, havendo-se todos os seus membros com a maior dedicação e gentileza que lhes é peculiar.

(Continúa na 5ª pagina)

INFORMAÇÕES UTEIS

PAGAMENTOS NA PREFEITURA

Pagam-se hoje as seguintes folhas do mez de abril: regentes de turma da Escola Normal; Cathedraticos de A a I e operarios dos Proprios Municipaes, do Theatro Municipal, do Almoxarifado Geral, da secção de obras da Limpeza Publica e da estação do Meyer.

Serão tambem attendidos os emprestimos "rapidos" aos funccionarios da 3ª e 4ª secções de Rendas e aos operarios da 1ª, 2ª e 3ª circumscripção de viação.

PAGAMENTOS NO THESOURO

Na Primeira Pagadoria do Thesouro Nacional serão pagas hoje, as folhas do Gabinete de Identificação e Estatistica, Filiaes — Aposentados da Justiça — Avulsa da Agricultura e Inspectoria de Pesca (extincta) — Montepio do Exterior — Aposentados da Agricultura e Exterior — Aposentados da Guerra — Posto Zootechnico, Fazenda Santa Monica e Curso Complementar.

SERVIÇO POSTAL

O Correio expede malas, hoje, pelos seguintes vapores:

"Commandante Capella", para Santos e mais portos do sul, recebendo impressos, até 4 horas; cartas para o interior da Republica, até 4 1\|2; idem, idem, com porte duplo, até 5 horas.

"Itaipava", para S. Sebastião, Santos e mais portos do sul, recebendo impressos, até 5 horas; cartas para o interior da Republica, até 5 1\|2; idem, idem, com porte duplo, até 6 horas.

"Madrid", para Bahia, Madeira, Europa via Lisboa, recebendo impressos, até 7 horas; cartas para o interior da Republica, até 7 1\|2; idem, idem, com porte duplo, até 8 horas; cartas para o exterior da Republica, até 8 horas.

"Desirade", para Rio da Prata, recebendo impressos, até 7 horas; cartas para o exterior da Republica, até 8 horas.

GUARDA CIVIL

Serviço para hoje:

Dia á séde central: Fiscal Luiz e ajudante Lincoln Duarte.

Ronda Geral: Fiscaes Vianna, Muniz, Venancio, Simas, Innocencio, M. Leonardo e Guimarães.

Uniforme 2.

Como nos films norte-americanos

Detalhes sobre a accidentada prisão do ladrão Meneghette

Meneghette, ao ser preso.

A noticia da accidentada prisão do audacioso gatuno Meneghetti, que a policia paulista capturou após uma renhida luta, foi a nota de sensação para a capital paulista e aqui ecoou como um facto digno de registro, para o leitor sempre curioso de novas sensacionaes.

Os jornaes de S. Paulo, hontem chegados dão-nos um relato minucioso das peripecias todas das diligencias policiaes para a prisão deste emulo de Bonnot, que agitou a opinião publica, naquellas horas tragicas e emocionantes. São de um delles a seguinte descripção do caso:

"Mario Mazzi, Hamleto Meneghetti, ou Gino Meneghetti, o bandido e ladrão que ha perto de dois mezes vem pondo em sobresalto a população da cidade e desafiando atrevidamente a policia da capital, foi surprehendido á 1 hora de hoje, na casa de parentes seus, á rua dos Gusmões, 61.

A'quella hora, o inspector da Delegacia de Vigilancia e Capturas, Francisco dos Santos, que por determinação do dr. Juvenal Piza estava de atalaia numa casa vizinha, percebeu que um automovel parava á porta desse predio, descendo do vehiculo um individuo que, depois de certificar-se que não havia ninguem na rua, bateu á porta. Como da parte de dentro ninguem désse signal de vida, o homem, com violento pontapé arrombou a porta que se abriu com estrepito. Nesse momento, saindo do carro, outro individuo saltou para a soleira da porta desapparecendo na casa.

O AVISO

Immediatamente o inspector communicou o que observara ao delegado de roubos, dr. Leite Barros e essa autoridade, acompanhado pelo seu collega dr. Achilles Guimarães e commissarios Waldemar Doria e Assumpção Filho, seguidos por perto de 20 agentes que eram dirigidos pelo inspector Pedro Capua, em automovel, rumaram para a casa, cercando-a.

Ali mesmo, na porta, foi preso um individuo, o mesmo que abrira a porta e que, á approximação das autoridades, se fingiu de embriagado, pensando assim em burlar as autoridades.

A BUSCA

Emquanto era detido o parente de Meneghetti, o commissario dr. Waldemar Doria, afoitamente entrava na casa, seguido por alguns inspectores, passando, em todos os aposentos, uma busca em regra.

Emquanto isso os predios vizinhos eram cercados por agentes do Gabinete.

Verificados cuidadosamente todos os aposentos e nada encontrando o commissario, sempre á frente dos seus homens, abriu a porta que dá para o quintal, que desejava pesquizar.

O TIROTEIO

Mal o commissario abrira a porta e um individuo, que elle logrou perceber, rapidamente se escondeu atrás de um tanque de onde, com certeiro tiro abateu a autoridade, ferindo-a no ventre. Mesmo ferido o dr. Doria descarregou a arma contra o seu aggressor, o mesmo fazendo os agentes. Travou-se, então, entre a policia e o bandido, violento tiroteio. E emquanto os tiros eram trocados assim, caindo junto á porta do quintal, o dr. Doria gemia desesperadamente.

Afinal, após ligeiros momentos de espera os inspectores invadiram o quintal, não mais encontrando o bandido que saltara para o quintal do predio vizinho.

As autoridades que estavam do lado de fóra, percebendo o que succedia cuidaram desde logo de impedir a fuga do miseravel, requisitando reforço, sendo cercado todo o quarteirão fechado, pelas ruas Gusmões, Santa Ephigenia, Guaynazes e General Osorio.

A PROMESSA

Meneghetti, como é do dominio publico, em cartas que mandou a varios jornaes affirmou que mataria todo e qualquer policia que tentasse deitar-lhe as mãos. E cumpriu a promessa porque, quando surprehendido, vendo que não poderia mesmo fugir á prisão, covardemente escondido pelo tanque de agua, atirou no commissario Doria, ferindo-o de morte. O dr. Doria, cuja coragem varias vezes posta a prova é conhecida, de todos, sabia muito bem de que estofo era o bandido que elle, prestando um inestimavel serviço á policia ia prender. Mas temerariamente, escudado na sua coragem, seguiu na frente dos inspectores, dando-lhes o exemplo de abnegação no cumprimento do dever. Meneghetti cumpriu o que promettera.

NA ASSISTENCIA

Emquanto com a chegada de perto de cem soldados e numerosos inspectores se procedia ao cerco geral do quarteirão, era o dr. Doria, desacordado, removido para o posto medico da Assistencia policial, onde se achava de serviço o dr. Tibiriçá Filho. Verificando a gravidade do ferimento apresentado pelo dr. Doria, o medico chamou o dr. Azambuja Neves, legista de plantão no gabinete medico legal que depois de ligeiro exame, constatou a necessidade de uma operação immediata. Era desesperador o estado do ferido. Carinhosamente o dr. Azambuja, valendo-se de todos os minguados recursos do posto de Assistencia procurou reanimar o dr. Doria, o que conseguiu após 5 minutos de desvelada attenção, auxiliado pelo dr. Tibiriçá.

Logo que o ferido voltou a si, chamando pelo dr. Achilles Guimarães o dr. Azambuja telephonou para a casa do dr. Luciano Gualberto pedindo-lhe para comparecer ao Hospital de Santa Catharina, onde o illustre medico chegou minutos antes que ali désse entrada o ferido.

O CHEFE DE POLICIA NA CENTRAL

O dr. Victor Breneissen, 6º delegado que fazia o plantão na Central logo que soube do facto telephonou ao chefe de policia, dr. Roberto Moreira, communicando-lhe o acontecido. Instantes depois chegava a essa repartição da policia o dr. Roberto que, em companhia dos delegados drs. Durval Villalva, Pereira Lima e Bandeira de Mello, seguiu para o posto da rua dos Gusmões, onde já encontrou o cerco preparado, tornando impossivel a fuga do perigoso individuo.

O ALARME

Os habitantes de todo o quarteirão, com os estampidos e barulho da correria dos policiaes e populares, despertaram naturalmente alarmados e foram intimados a se conservar fechados nas respectivas residencias.

De toda parte da cidade acudia gente pois o facto teve desde logo enorme repercussão.

Ordens severas foram então expedidas para que ninguem atravessasse a zona sitiada, sendo que os electricos da Light tiveram que descer, para seguir para a cidade, a rua Duque de Caxias.

OS BOMBEIROS

A's 3,3 horas, foram chamados ao local os bombeiros, pois Meneghetti depois de travar ligeiro tiroteio com a policia subira com aquella habil agilidade para um telhado e dali visava as autoridades e soldados, aquellas de preferencia.

A's 4 horas o cerco continuava cada vez mais apertado. O bandido, porém, não cedia ás imposições da policia, fugindo matreiramente á perseguição contra elle movida.

Os bombeiros ergueram as compridas escadas e estavam promptos para fazer a escalada dos telhados quando receberam ordem de esperar que o dia clareasse.

NO HOSPITAL

A's 5,30 horas telephonámos para o hospital de Santa Catharina, procurando obter noticias do ferido. Ia melhor, responderam-nos. Acabava de despertar naquelle momento, fugindo á acção do chloroformio que, para a operação lhe ministrára o dr. Luciano Gualberto.

O seu estado, porém, em virtude da gravidade de ferimento que perfurou os intestinos, continuava grave.

NOVO TIROTEIO

A's 6 horas, disparou o bandido mais um tiro contra a policia, travando-se logo renhido tiroteio.

Felizmente, as balas disparadas em varias direcções não alcançaram pessoa alguma.

QUEM E' O COMPANHEIRO DE MENEGHETTI

Como dissemos, dois foram os individuos que desceram do auto 327, que era dirigido pelo motorista Francisco Martins Gerald. Um delles, o individuo que arrombara a porta, chama-se Volponi. Interrogado pelo dr. Leite de Barros disse o preso que não conhecia Meneghetti, tendo-se encontrado com elle no largo do Braz e, convidado beberam juntos, seguindo para a rua dos Gusmões, depois.

Volponi continúa detido.

QUEM E' A DONA DA CASA

A casa em que se acoitára o miseravel é residencia de uma tia de Concetta, a amasia de Meneghetti. Chama-se ella Victoria Giusti. O bandido, logo que se viu livre dos primeiros policiaes, subiu pelo telhado dessa casa dali tiroteando aos soldados.

A ULTIMA AVENTURA

Ainda ante-hontem Meneghetti assaltou a casa 67 da rua França Pinto, dali carregando cerca de 50 contos de joias. Foi visto, quando operava, por uma creada da casa, que relatou á policia os signaes do assaltante, signaes esses que condizem exactamente com os do perigoso ladrão.

A'S 7,30 HORAS

A's 7,30 horas continuava ainda a caça movida por perto de trezentos policiaes e agentes de segurança ao perigoso bandido.

A sua captura estava imminente. Os bombeiros nessa hora começavam a escalada dos outros predios procurando acuar Meneghetti na casa da tia de Concetta.

AS ARMAS

Do telhado, elle atira para baixo está o ladrão em excellentes posição de ataque, pois dispõe de varias armas e muita munição, sendo constantes os disparos que faz sobre os seus perseguidores.

O FERIDO

A's 7,30 horas telephonámos novamente para o hospital Santa Catharina, pedindo informações sobre o estado de saude do arrojado commissario, victima de seu dever. Passava bem melhor, felizmente.

Ao seu lado, cercando-o de cuidados e carinhos, estava sua exma. esposa e um irmão.

A'S 8 HORAS

Os bombeiros que escalaram varios telhados começaram a fazer as pesquizas nos forros de todas as casas do quarteirão.

Subito, ouviu-se mais um disparo e um soldado de infantaria, de guarda na rua, foi attingido na mão direita pelo projectil, retirando-se logo para se medicar.

Continuam as buscas, esperando-se a todo instante a detenção do bandido.

O ESTADO DO DR. DORIA A'S 10 HORAS

A's 10 horas, recebemos uma communicação do Hospital Santa Catharina de que o dr. Waldemar Doria estava passando melhor.

O CERCO

Está inteiramente paralyzado o transito na rua de Santa Ephigenia, mantendo-se fechadas todas as casas commerciaes.

E' geral a crença, até de varias autoridades, de que Meneghetti, já não se encontra no quarteirão.

O dr. Roberto Moreira, ás 10 horas, dividiu as casas do quarteirão em grupos, confiando a exploração de cada um a uma autoridade.

NOTA CURIOSA

O dr. Leite de Barros, por intermedio de Concetta, soube ha dias que tanto elle como o juiz que a pronunciou e ao amasio, estavam condemnados a morrer nas mãos de Meneghetti.

O ESCONDERIJO

A policia, soube ha 13 dias que o bandido estivera na casa n. 61 da rua Gusmões, onde fôra visitar os filhos Spartaco e Lenine.

Ha dias Rosa, prima do Bonnot paulistano, foi para a Europa.

Hontem, quando Meneghetti entrou na casa, ameaçou com um punhal o morador Rodolpho Galvani. Isso porque disse elle, Galvani maltratava os filhinhos e teve, então a phrase toda delle:

— Não sabe que quem manda em São Paulo sou eu?

O SOLDADO FERIDO

O soldado que ficou ferido a bala, no terceiro tiroteio, no joelho direito e mão esquerda, pertence á 2ª companhia do 1º Batalhão, chama-se Olavo Augusto de Souza.

MENEGHETTI FERIDO

No quintal da casa n. 61 foram encontrados a capa e os sapatos de Meneghetti. A capa manchada de sangue, tendo á altura do omoplata esquerdo, furo de bala e tambem na altura da coxa do mesmo lado.

ATE' A'S 10 HORAS

Nada de novo havia no local do cerco. Os drs. Martinho Chaves e Ignacio Ferreira perlustravam a rua dos Gusmões.

O dr. Doria apresentava sensiveis melhoras, havendo muita esperança de salval-o.

OUTRA BATIDA A'S 11 HORAS!

A's 11 horas, a policia iniciou outra severa batida em todas as casas do quarteirão. Essa nova diligencia pessoalmente dirigida pelo dr. Roberto Moreira, foi organizada com todos os detalhes para produzir o effeito desejado.

A PRISÃO DE MENEGHETTI EFFECTUOU-SE A'S 11,15

A's 11 horas e 10 minutos, o cerco feito contra Meneghetti, cresceu de intensidade com a descoberta de um soldado que fazia sentinella num 4º andar da rua Santa Ephigenia, o qual, tendo visto o celebre ladrão, atirou contra o mesmo.

Foi então que todas as autoridades concentraram suas vistas para os lados da rua dos Gusmões, entre a vizinhança do predio numero 61. A's 11 horas e 15 minutos, precisamente Meneghetti tentou fugir por uma das janellas do numero 65, mas vendo que toda a frente estava guardada, tentou escapar ainda, no que foi impedido por todo aquelle batalhão de inspectores, que arrombaram a porta e o prenderam.

Meneghetti estava desmuniciado e apresentava graves ferimentos na cabeça e na testa.

Se não fosse a intervenção do dr. Roberto Moreira, que se encontrava no local da prisão — Meneghetti seria morto pelos inspectores da policia."

UM DESPEJO ORIGINAL

A inacção da policia em face do caso

E' moradora, em Copacabana, ha mais de quarenta annos, d. Casemira Isaura da Cunha. Ella exerce a profissão de pasteleira e tem sob sua guarda, muitos menores, dos quaes se tornou mãe carinhosa.

Em 1892, comprou d. Casemira, um terreno edificado na Ladeira do Leme, sob o numero 6-D, ao seu legitimo proprietario Francisco José de Lima, que lhe deu escriptura em mão, visto ser isto possivel, por não exceder o preço a taxa da lei.

Morou a compradora no predio adquirido vinte annos, locando-o depois a successivos inquilinos, que nunca deixaram de lhe pagar os respectivos alugueis.

Na posse mansa e pacifica de sua propriedade, encontrava-se a velhinha, quando foi, ha dias, furtada, por um senhor, que se dizia representante dos orphãos de um adquirente de terrenos na Ladeira do Leme.

O desattento patrono de taes menores destruiu cercas trintenarias da mesma propriedade, conhecida de toda a gente como pertencente a d. Casemira.

Recorrendo á intervenção de pessoas amigas, que logo descobriram tratar-se de uma violencia com proposito de intimidação, logrou a proprietaria restabelecer as cercas que defendiam o immovel abusivamente invadido.

Sexta-feira da semana passada, porém, a violencia repetiu-se, sob uma forma ainda mais grave e com a responsabilidade da policia.

Appareceu a d. Casemira, um advogado do espolio de Simplicio Vieira, acompanhado de um senhor que se intitulava curador de orphãos, pretendendo obrigal-a a desistir da defesa de sua propriedade. Ao mesmo tempo, todas as cercas do terreno de d. Casemira eram destruidas, levando os mesmos, advogados os postes e os arames.

Pedindo d. Casemira o amparo da policia de Copacabana, esta lh'o recusou, allegando que havia recebido um officio do juiz de orphãos, dr. Pontes de Miranda, para que não fossem permittidas cercas no immovel da reclamante.

O inquilino da casa de d. Casemira recebeu ordem para não lhe pagar aluguel.

Comprehendendo d. Casemira não ser possivel que o juizo de orphãos désse o seu assentimento a semelhante violencia em pleno Rio de Janeiro, procurou hoje o dr. Pontes de Miranda, a quem apresentou um requerimento expondo todos os factos, e pedindo as providencias de direito. O dr. Pontes de Miranda mandou juntar a mesma petição aos autos do inventario de Simplicio Vieira, ordenando ainda que estes lhe fossem conclusos.

O novo agente fiscal interino do Districto Federal

O ministro da Fazenda nomeou o 4º escripturario Mario Affonso Monteiro Pessoa para exercer interinamente, as funcções de agente fiscal do imposto de consumo do Districto Federal, durante o impedimento do effectivo, Mario Barroso, a quem foi concedido um anno de licença.

REUNE-SE O GABINETE BELGA

Bruxellas, 7 ("Correio da Manhã") — O conselho de ministros reuniu-se hoje, sob a presidencia do sr. Jaspar. O ministro Franqui fez uma exposição sobre a questão do cambio e suas démarches em Londres e Paris.

Prorogação de prazo para reforma de estatutos

O ministro da Fazenda deferiu os requerimentos em que a Associação Geral de Auxilios Mutuos da Central do Brasil e a Caixa Auxiliar da Classe Telegraphica da Estrada de Ferro Central do Brasil pediam prorogação, por 60 dias, do prazo dentro do qual deverão reformar os seus estatutos.

NA CAMARA

Suspensos os trabalhos devido ao fallecimento de um constituinte

A Camara realizou, hontem, mais uma sessão funebre. Reverenciou-se a memoria do dr. Antonio Alvares Pereira de Lyra, que fez parte da constituinte republicana e representou, por varias vezes, o Estado de Pernambuco na Camara.

No expediente, além de outros papeis, havia tres mensagens do Ministerio da Fazenda, solicitando os creditos de 4:404$000, 8:386$451 e 1:681$289, para pagamento, respectivamente, a José Nicolau, d. Joanna Baptista Gomes Ferretti, estes em virtude de sentença judiciaria e Paulino Borchert, archivista-conservador da Directoria do Patrimonio Nacional.

Havia ainda um officio do Tribunal de Contas, communicando ter registado o credito extraordinario de 600:000$000, aberto ao Ministerio da Justiça, para a realização de concertos de que carece o material fluctuante da Directoria da Defesa Sanitaria, a cargo do D. N. de Saude Publica, afim de habilitar o mesmo a combater os surtos epidemicos de variola nesta capital e defender o territorio nacional da invasão de outras epidemias oriundas de portos estrangeiros.

Chegou, por ultimo, mais uma mensagem do Executivo. Esta do Ministerio da Justiça, pedindo o credito de 22:503$600, para pagamento de salarios em 1921, 1922 e 1923, aos sentenciados da Casa de Correcção.

HOMENAGENS FUNEBRES

Houve apenas um orador, sr. Gonçalves Ferreira. Fez o elogio funebre do ex-constituinte Antonio Alvares Pereira de Lyra, pedindo que, em homenagem á sua memoria, fosse lançado em acta um voto de pezar, se enviasse um telegramma de pezames á familia do extincto, se nomeasse uma commissão para representar a Camara nos funeraes e que, em seguida, se levantasse a sessão.

O pedido do representante pernambucano foi approvado. Para a commissão referida foram designados os srs. Vianna do Castello, Julio Prestes e Gonçalves Ferreira. E encerrou-se a sessão.

Foi convocada uma sessão extraordinaria para hoje, ás 4 horas da tarde.

PARA A INSTALLAÇÃO DA "CASA DO ESTUDANTE"

O sr. Henrique Dodsworth apresentou, hontem, á Camara o projecto que se segue:

"Art. 1º — E' o governo autorizado a ceder á Universidade do Rio de Janeiro um terreno ou predio de propriedade da União para nelle ser edificada ou installada a "Casa do Estudante".

Art. 2º — Para auxiliar a construcção ou installação da referida casa é o governo, egualmente, autorizado a abrir credito até o valor de 300:000$000.

Art. — Revogam-se as disposições em contrario".

DOENÇAS VENEREAS — Tratamento gratuito nos seguintes dispensarios:
Avenida Mem de Sá, 201; Hospital Pró-Matre, (Só mulheres), Av. Venezuella, 150 (Cães do Porto); Policlinica de Botafogo, rua Bambina, 141; Dispensario Viscondessa de Moraes, Avenida Pedro Ivo, 146; Posto de Prophylaxia Rural da Penha; Ambulatorio Rivadavia Corrêa, rua Flora n. 17, Engenho de Dentro e rua Paulo de Frontin, 13, das 8 ás 10 horas da manhã. (9424)

A Escola de Minas vae festejar o cincoentenario de sua fundação

O ministro da Agricultura applaudiu e assegurou todo o seu apoio á iniciativa da directoria da Escola de Minas de Ouro Preto, constituindo uma commissão afim de promover a celebração condigna do cincoentenario da fundação desse estabelecimento de ensino superior, decorrente a 12 de outubro proximo.

A HESPANHA E O BRASIL SOB UM ULTIMATUM TACITO DA LIGA

Genebra, 7 (Especial para o *Correio da Manhã*) — O Brasil e a Hespanha estão enfrentando um ultimatum virtual e tacito do Conselho da Liga, cuja decisão de encerrar os seus trabalhos quarta-feira realmente tem por fim dar aos srs. Mello Franco e Quiñones de Leon uma opportunidade de resolver o primeiro sobre a ausencia e o segundo sobre a sua doença. Se elles não assistirem á sessão de quarta-feira, demonstrando com isto que o Brasil e a Hespanha pretendem desinteressar-se da Liga, o Conselho immediatamente desinteressar-se-á das suas candidaturas, decidindo sobre a sua reorganisação final sem consultar aquelles Estados.

Neste ultimo caso, é mais que certo que o Conselho simplismente aconselhará á assembléa que adopte o projecto de augmento de tres logares não permanentes, eliminando a Hespanha e o Brasil do Conselho, como capazes de vetar a admissão da Allemanha, e essa eliminação se dará com a eleição dos novos membros não permanentes, devendo estes immediatamente assumir os seus postos, o que assegurará a entrada da Allemanha para a Liga e a sua eleição para o Conselho Permanente durante as primeiras sessões da assembléa.

Francamente reconhece-se que a Liga realiza esta reunião agora em situação de inferioridade quanto ás representações. A' Hespanha e o Brasil estão ausentes, a Suecia representada por um segundo delegado que não se sente capaz de dirigir os trabalhos.

O sr. Briand regressará a Paris o mais breve possivel. A reunião está tratando apenas de assumptos de menor importancia e de caracter administrativo.

A CONFERENCIA DO TRABALHO

Genebra, 7 (U. P.) — O representante do Brasil, sr. Bandeira de Mello, foi eleito presidente do grupo governamental da Conferencia do Trabalho.

DUAS AGGRESSÕES DE QUE A POLICIA NÃO SOUBE

Na rua Barão da Gamboa, foi aggredido hontem á noite, e teve o nariz partido o nacional Etelvino de Souza, branco, de 40 annos de edade, branco e residente no Morro do Vintem numero 109.

Soccorreu-o a Assistencia que o deixou em tratamento em casa.

De outra aggressão que a Assistencia tomou conhecimento foi victima Sebastião Corrêa, de 26 annos, branco, solteiro, operario, portuguez e residente á rua Sant'Anna n. 150.

Na rua Senador Pompeu, recebeu uma cacetada na cabeça, ficando ferido.

Destes factos não teve sciencia o commissario de serviço na delegacia do 8º districto.

OS RESTOS DE UMA CONSTRUCÇÃO PRE-ROMANA

Chieti, (Italia), 7 (U. P.) — Durante as escavações que se faziam na Praça Vezio, foram descobertas as ruinas de uma construcção pre-romana, provavelmente etrusca. Acredita-se tratar-se dos alicerces de um templo de Hercules.

LEI DE FERIAS

A Associação dos Empregados no Commercio dirige-se ao Conselho Nacional do Trabalho, encarecendo a sua prompta regulamentação

Sabbado ultimo a Associação dos Empregados no Commercio dirigiu ao Conselho Nacional do Trabalho o seguinte officio:

"Rio de Janeiro, 5 de junho de 1926 — Exmo. sr. presidente da commissão redactora do regulamento do decreto n. 4.982, de 24 de dezembro de 1925 — Conselho Nacional do Trabalho.

A Associação dos Empregados no Commercio, em vista de já terem decorrido mais de cinco mezes da sancção do decreto n. 4.982, que concede quinze dias de férias annualmente aos empregados do commercio e membros de outras classes, vem encarecer a essa illustrada commissão "data venia" a necessidade de ser, com a brevidade possivel, dado á publicidade o projecto do regulamento do referido decreto, cuja demora virá certamente prejudicar o gozo dos direitos conferidos aos milhares de empregados do commercio no Brasil.

Esta associação, pois, interpretando o pensamento de quasi todas as suas co-irmãs do paiz, vem mui respeitosamente solicitar da illustre commissão redactora a sua preciosa attenção para este assumpto, de conveniencia vital para a nossa classe.

Agradecendo antecipadamente a consideração que v. ex. se dignar de dispensar a este pedido, sirvo-me do ensejo para reiterar a v. ex. as seguranças do nosso elevado apreço e admiração. — *Augusto Setubal*, 1º secretario."

POR CAUSA DO JOGO DO "BICHO"

Um homem baleado, na estação do Sapé

Proseguindo nas diligencias destinadas a acabar com o jogo do "bicho" na jurisdicção do 23º districto, o dr. Brandão Filho, delegado respectivo, acompanhado de alguns policiaes foi hontem á estação do Sapé, pois, segundo a denuncia que tivera, um individuo ali vendia francamente o referido jogo.

A autoridade lá chegando, surprehendeu o servente de pedreiro Oswaldo Santos, fazendo o jogo prohibido e este, ao receber voz de prisão procurou fugir á acção da policia.

Neste momento, querendo impedir a fuga do contraventor, o guarda civil Araujo, que se acha á disposição do dr. Brandão Filho, sacou de sua pistola e o alvejou, ferindo-o.

Assim foi preso Oswaldo, que é de côr preta, tem 20 annos de edade e reside á rua Carolina Machado n. 266.

Como o ferimento não fosse grave, levaram-no para a delegacia de Madureira onde o seu depoimento foi reduzido a termo pelo escrivão Alvaro. Em seguida, solicitado os soccorros da Assistencia Publica, uma ambulancia removeu o ferido para o Posto do Meyer, onde teve os soccorros de que necessitava. Mais tarde, foi Oswaldo transportado para o Hospital de Prompto Soccorro, não sendo grave o seu estado.

Sendo um policial autor do tiro que feriu Oswaldo o delegado resolveu communicar o facto á 3ª delegacia auxiliar, onde prestaram depoimentos o guarda civil Araujo accusado e as testemunhas.

OS AMERICANOS VÃO RESPONDER AO SR. EDWARDS

Arica, 7 (U. P.) — A delegação americana, presidida pelo general Lassiter, vae responder ao discurso do delegado chileno, sr. Agustin Edwards, no qual apresentou a these chilena sobre a situação legal do plebiscito. A resposta será dada na reunião preparatoria da proxima quarta-feira.

Sortes Grandes
Centro Loterico
Rua Sachet, 4

O QUE SE PREVÊ SOBRE A ATTITUDE DA LIGA

Genebra, 7 (U. P.) — Em consequencia da attitude mantida pelo Brasil e a Hespanha, espera-se que a commissão de reorganização do Conselho da Liga recommende na sua reunião de 28 do corrente á Assembléa de setembro, a não augmentar os logares permanentes, excepto para a Allemanha, e augmentar de tres o numero dos postos não permanentes, permittindo-se a reeleição, desde que essa se faça por uma maioria de dois terços.

Caso o Brasil e a Hespanha recusem essa formula, acredita-se que a Assembléa de setembro elegerá para novos membros do Conselho Estados que não vetem a entrada da Allemanha.

JURAMENTO DOS CONSCRIPTOS PERUANOS

Lima, 7 (U. P.) — Realizou-se hoje a cerimonia annual do juramento á bandeira por todos os conscriptos da guarnição desta capital.

O presidente Leguia assistiu a esse acto.

ENTRE O BONDE E O AUTOMOVEL

Dois feridos e um flagrante

Como occorreu o desastre não sabe a policia do 14º districto, que a respeito tomou as providencias necessarias.

Foi na rua General Pedra.

Dois homens ficaram imprensados entre um bonde linha Arsenal de Marinha e o automovel n. 9.918.

O chauffeur ia em grande velocidade no seu carro... e desappareceu.

Mas está sendo procurado de accordo com as informações da Inspectoria de Vehiculos.

O motorneiro, que não poude fugir, levado para a delegacia da rua Visconde de Itauna, deu ali o nome de João Baptista.

Foi autuado.

Os feridos tiveram no Posto Central da Assistencia os soccorros de que necessitavam e se retiraram em seguida, visto não serem graves os ferimentos recebidos.

São elles:

Domingos Ferreira, branco, de 35 annos de edade, portuguez, operario e residente á rua Goytacaz numero 24 — ferimento contuso no terço superior do braço esquerdo e João Damazio da Silva, branco, de 30 annos, brasileiro, solteiro, guarda civil e residente á rua Torquez Chaves n. 28. Ferimento, contuso no emithorax do lado direito.

Fracassou a expedição Wilkins

Nome, 6 (U. P.) — Annunciou-se officialmente o fracasso da expedição arctica commandada pelo capitão Wilkins, devido á serie de accidentes soffrida pelos aeroplanos.

NOS DOMINIOS DA MEDICINA

O Hyperthyroidismo como factor da mortalidade infantil

Houve um tempo em que, no Brasil, não se escreviam livros de medicina. Os mestres, que sempre tivemos e dos melhores, guardavam avaramente para si o que sabiam e aprendiam no trato diario com os seus doentes e, na carencia de livros brasileiros, os estudantes só tinham que beber em fontes estrangeiras os ensinamentos para a sua cultura medica.

Entretanto, essa época de tamanha avareza ou que outro nome tenha, passou e os bons livros brasileiros começaram a surgir com certa frequencia, versando questões medicas e cirurgicas, agitando assumptos de uma outra natureza, revelando a vasta cultura e os amplos conhecimentos dos nossos scientistas, em um positivo flagrante do nosso valor e da nossa capacidade.

Hoje são já sem numero as obras e tratados brasileiros sobre taes assumptos.

Firmando-se de maneira definitiva, pelo crescente desenvolvimento da literatura medica o movimento animador foi alcançando os pequenos centros, aquelles mesmo onde os recursos hospitalares e meios outros de investigações e pesquizas scientificas ultrapassam as raias do insufficiente, fazendo a perder de vista do que, no genero, possuem outros pontos de accentuado desenvolvimento scientifico, como Rio, São Paulo e Bahia.

E' prova do que asseveramos o trabalho que acaba de apparecer nas livrarias desta Capital, a interessante monographia *O Hyperthyroidismo nas desordens Nutritivas da Primeira Infancia*, de autoria do medico espiritosantense dr. Areobaldo Lellis.

Assumpto de palpitante actualidade, este das glandulas de secreção interna, ora bastante agitado no vasto campo das controversias, encontra elle nessa obra solução a varios de seus pontos capitaes, como sejam a verdadeira funcção das thyroides e das supra-renaes, até o presente ainda não precisamente definida, e a noção que se deve dar ao syndroma Eppinger-Hess, ao qual o autor dedica um capitulo especial.

Deslocando a questão dos disturbios de nutrição do lactente do terreno anatomo physiologico, em que sempre foi collocado, para o terreno da funcção nervosa, demonstrando com observações clinicas que nem sempre aquelles disturbios estão ligados á natureza do alimento, mas, muita vez, ás condições de hyperactividade da glandula thyroide, cria o dr. Areobaldo Lellis um novo conceito etio-pathogenico para taes transtornos, o conceito neuro-chimico, para explicar a origem destes estados morbidos, que tanto sacrificam a creança nos seus primeiros mezes de vida.

Instruem o trabalho suggestivas gravuras e numerosas observações, achando-se elle dividido em capitulos varios, nos quaes o autor versa, não só o assumpto principal do livro, que envolve importante problema de pediatria, como assumptos de interesse clinico em geral, como o que respeita a funcção de uns tantos orgãos de secreção interna.

Dando um preciso resumo das doutrinas e theorias com que se tem procurado explicar a origem daquellas desordens, deixa o autor em evidencia jamais haver se cogitado das disfuncções glandulares como capazes tambem de provocar taes transtornos na primeira infancia. Relata numerosas observações de doentes tratados conforme esse novo conceito; estuda a funcção da glandula thyroide, mostrando a confusão que se tem feito até entre substancias tonicas e excitantes quando se pretende estabelecer o destino physiologico daquelle orgão e, á luz de factos clinicos, estabelece o verdadeiro papel de secreção glandular em suas relações com o systema nervoso organo-vegetativo e a maneira electiva como actuam os seus principios especificos; agita a questão do syndromia Eppinger-Hess, dando-lhe nova interpretação; trata da funcção adrenalimica, trazendo novos elementos demonstrativos do valor physiologico da secreção suprarenal, para depois tratar da etiologia e pathogenia dos disturbios da nutrição, de accordo com o novo conceito creado.

Ha um interessante capitulo reservado ás chamadas *falsas colicas dos recemnascidos*, em que o autor salienta a frequencia destas dores nos tres primeiros mezes do nascimento da creança, mostra a que são ellas devidas, a um phenomeno de angio-spasmo, e resalta observações de crianças atacadas de colicas e rapidamente curadas, nas regras do conceito estabelecido.

Em summa, a monographia do dr. Areobaldo Lellis é o que se póde chamar sem favor uma obra de folego; vem abrir novos horizontes nos dominios da sciencia medica, chegando mesmo a revolucionar em seus fundamentos a propria pediatria, pelas novas luzes que projecta sobre o complexo problema das desordens de nutrição no lactente.

Escripto com clareza e elegancia de estylo, que o tornam agradavel á leitura pelo seu real valor pela sua originalidade, pelos importantes assumptos que nelle se debatem, o trabalho do estudioso medico espiritosantense tem assegurado um logar de destaque na literatura medica brasileira e garantido o seu successo nos meios scientificos.

A UNIÃO DOS EMPREGADOS NO COMMERCIO CONTINUA EM FRANCA PROSPERIDADE

A directoria da União dos Empregados no Commercio, reuniu-se hontem á noite, em sessão extraordinaria, sob a presidencia do sr. Horacio Picorelli. Lido o longo expediente, usou da palavra o sr. Juvenalino Cezar, 1º secretario da directoria, para informar que durante os dez mezes da actual administração, o quadro social fôra augmentado de mais de 3.600 socios. A seguir a directoria tratou das ferias annuaes, do augmento de mensalidades, do jornal dos empregados do commercio, tomou conhecimento do movimento clinico e da bibliotheca e das providencias tomadas para a regularidade do funccionamento do horario do commercio. Por fim o sr. João Macedo Pereira, 2º thesoureiro, communica ter adquirido, mediante autorização, vinte apolices federaes nominativas, de um conto de réis, servindo-se dos saldos que existiam na thesouraria. Concluiu affirmando que, não grado terem crescido as despezas, com a manutenção dos serviços gratuitos de consultorio e ambulatorio medicos, bem como do gabinete dentario, a thesouraria continúa á obter saldos, sendo quasi certo apresentar um "superavit" orçamentario em julho proximo.

Cansou de ser guarda...

Será demittido, por abandono de emprego, o guarda geral da Fabrica de Polvora sem Fumaça, Antonio Ricardo da Silva.

Para substituil-o naquelle cargo, foi nomeado o servente José Pinto de Almeida.

VAE SER ERIGIDO UM MONUMENTO A'S PRIMEIRAS VICTIMAS DOS GAZES ASPHYXIANTES

Bruxellas, 7 ("Correio da Manhã") — Acaba de se constituir uma commissão com o fim de fazer erigir sobre o Yser um monumento ás primeiras victimas dos gazes asphyxiantes.

QUANDO A "GUITARRA" FUNCCIONAVA...

O pedido de prisão preventiva dos accusados

Com as ultimas declarações de João de Oliveira e Silva e Antonio Williani, por nós publicadas antehontem, ficou completamente elucidado o crime occorrido no quarto n. 290 do Parque Hotel.

Conforme o depoimento de Villani, sabe-se ter sido este quem atirou no [illegible] e vigarista "Massagada".

Hoje, o dr. Attila Neves, delegado do 24º districto, remetterá ao juiz competente o volumoso processo, no qual pede a prisão preventiva de Villani e Oliveira, o primeiro accusado do homicidio e o outro, pela cumplicidade que teve na execução do crime.

No processo foram indicados ainda, como cumplices do crime de estellionato, Rosa Pereira, Leonel Dias Alves de Oliveira e Corrêa Junior, de Bello Horizonte.

ASSOCIAÇÃO BRASILEIRA DE IMPRENSA

Foi eleita, sabbado, a nova directoria

De accordo com os estatutos recentemente postos em vigor, o Conselho Administrativo da Associação Brasileira de Imprensa, dentre os seus trinta membros, elegeu sabbado, a seguinte directoria: Presidente, Barbosa Lima Sobrinho; vice-presidente, João Mello; 1º secretario, Paulo Vidal; 2º secretario, Brenno de Freitas; 3º secretario, João Lauzada; 1º thesoureiro, Barros dos Santos; 2º thesoureiro, Alfredo Neves; 1º bibliothecario, Nogueira da Silva; 2º bibliothecario, Carlos Eiras; procurador, Paulo Filho e sub-procurador, Roberto Borges.

O chefe de policia agraciado com a Cruz de Cavalleiro da Legião de Honra

O sr. Laurent Eynac, sub-secretario de Estado da Aeronautica e dos Transportes Aereos da França, em carta data de 24 de maio ultimo communicou ao dr. Carlos Costa, chefe de policia, a distincção que lhe fez o governo francez, agraciando-o com a "Cruz de Cavalleiro da Legião de Honra".

A carta de Laurent Eynac está concebida nestes termos:

"Senhor. — Tenho o prazer de communicar-lhe que, sob proposta minha, o governo da Republica franceza resolveu conferir-lhe a "Cruz de Cavalleiro da Legião de Honra".

Felicitando-o por esta alta distincção, que a sua brilhante participação nos trabalhos da Conferencia Internacional de Direito Privado Aéreo, reunida em Paris a 7 de outubro de 1925, contribue particularmente a justificar, peço-lhe que receba o protesto de minha mais distincta consideração — *Laurent Eynac*."

Dr. Aristides Caire

Esteve reunida, sabbado ultimo, sob a presidencia do dr. Raul Baptista, a commissão incumbida de effectuar a construcção do busto em bronze do dr. Aristides Caire, no jardim do Meyer. Foi lida a carta do esculptor Pinto do Couto offerecendo-se para fazer o trabalho artistico, a qual é do teor seguinte:

"Rarissimas são as creaturas que, como o nosso pranteado e saudoso amigo, o dr. Aristides Caire, merecem a formidavel consagração a que elle fez jús, gravando no coração de todos que delle se approximavam, dos que delle receberam uma palavra de carinhoso conforto, dos que, em summa, nelle sentiram uma grande alma, toda bondade, toda grandeza, toda dedicação pelos seus doentes, o seu nome que será sempre lembrado com saudade, como o de um verdadeiro apostolo que foi, da sciencia medica e da bondade sublime! Mas nenhuma consagração é mais duradoura, mais amplamente consagradora e sublime do que aquella a que elle tem direito como homem — a consagração no bronze imperecivel.

O jardim publico do Meyer vae ter a honra do seu primeiro monumento e esse será o do benemerito "Pae da pobreza" como já muito bem foi cognominado o nosso pranteado amigo. Em minha especialidade concorrerei para essa justissima e nobre homenagem com o nosso trabalho artistico, modelando o busto e os demais ornatos decorativos e symbolicos do pequeno monumento ao immortal apostolo do bem e cuja maquette em breve tornarei publico. [illegible] da commissão."

Resolveu a commissão levar os seus agradecimentos á generosa offerta e bem assim a outras relativas á fundição, reunindo-se de novo no dia 10 do corrente, no mesmo local, á rua Archias Cordeiro 159, ás 8 horas da noite, para a qual convida todos os amigos do saudoso extincto, notadamente aquelles que mais salientemente manifestaram a sua collaboração á erecção do bronze.

ESTÁ INNUNDADA A EUROPA ORIENTAL

Londres, 7 (U. P.) — Noticias recebidas nesta capital, dizem que grande parte da Europa oriental está alagada devido ás chuvas torrenciaes que fizeram transbordar os rios.

Telegrammas de Praga dizem que devido á enchente do Moldau os campos proximos acham-se innundados, tendo as populações ruraes abandonado as suas residencias.

TRATAR-SE-Á DE UMA LOUCA?

Quer ir, por força, para um convento...

A mulher chegou á Policia Central em companhia de uma mulatinha. Ia com os cabellos revoltos e calçava alpercatas. Cambaleava.

— Onde está o delegado? — indagou.

— No seu gabinete.

— Quero falar-lhe.

— Tenha a bondade de esperar um pouco... Elle está occupado.

— Mas eu não posso esperar. Não posso e não quero!

Os funccionarios da 2ª Delegacia auxiliar viram logo que estavam diante de uma louca ou cocainomana e fizeram-na sentar para esperar. A outra sorria, como que imbecilizada.

— Quero ir para um convento! Não dou para esta vida! Pertenço a uma das principaes familias de Pernambuco, a de Pereira da Cunha. Sou escriptora, literata, poetiza e sou parente de um senador!

— Tenha calma minha senhora e espere um pouco porque o doutor delegado a attenderá...

— Esperar delegados?! E' só o que faltava! Mais do que qualquer delegado é meu pae, que já occupou logares de destaque na politica e na administração. Não espero nada! Depois o auto está já em baixo a minha espera...

— Mande sua creada despachal-o.

— Não, não mande!

Mas afinal mandou. A criada, porém, disse depois, que... não era creada. Reside em Nictheroy, e quando vinha para o seu emprego, encontrára "aquella senhora" que lhe pedira para acompanhal-a. Não tivera coragem de negar-lhe esse favor, pois vira o seu lamentavel estado.

O que parece, porém, é que ambas são victimas da cocaina, que deviam ter tomado durante o dia.

A creada, que não é creada disse chamar-se Maria da Gloria.

Ambas vão ser mandadas para o Hospicio, afim de soffrer exame de sanidade.

UMA GREVE DE CONSTRUCTORES NA CAPITAL BELGA

Bruxellas, 7 ("Correio da Manhã") — Declarou-se em greve parcial a industria das construcções, nesta capital. O syndicato reclama um augmento de salario de 15 por cento, emquanto que os patrões não querem conceder mais de cinco por cento.

A greve, que não affecta mais do que algumas casas constructoras, naturalmente se tornará geral, se não se encontrar para o caso uma solução conveniente.

O conselho do capitão Kruger e do tenente Serôa da Motta, constituido a revel, reune-se hoje

Será hoje installado o conselho sorteado para julgar e processar, á revelia, o capitão Paulo Kruger e o 1º tenente Serôa da Motta, que foram declarados desertor.

Pela primeira vez, vae a justiça militar tomar conhecimento de um processo á revelia, devendo o presidente do conselho, de conformidade com o dispositivo do novo codigo de justiça Militar, nomear os respectivos curadores para acompanharem o processo por parte dos réos.

De Juiz de Fóra

AINDA A DIVERGENCIA RELIGIOSA

Juiz de Fóra, 6 (Do correspondente) — Causaram surpreza os termos da circular do exmo. bispo d. Justino, por occasião da procissão de *Corpus-Christi*. Os termos energicos, ameaçando de penas disciplinares os sacerdotes e as associações religiosas que não comparecessem áquella solennidade, vem demonstrar que ainda não se extinguiram os motivos que occasionaram um sério incidente entre o illustre prelado e a maioria das associações religiosas, pela retirada dos padres da Congregação do Verbo Divino.

O edital deixou transparecer azedume.

O resultado não se fez esperar, e por occasião da solemne procissão de *Corpus-Christi* foi constatada a ausencia de grande numero de membros das associações catholicas, que desta maneira quizeram accentuar o contraste verificado por elles, entre as palavras cordeaes dos convites dos bispos de outras dioceses.

Em resumo parece que a circular vem reviver os commentarios em torno de um assumpto antigo, como se deduz dos commentarios que se fazem e que acima deixamos constatados.

PARA RESTRINGIR O CONSUMO NA FRANÇA E LIMITAR A IMPORTAÇÃO

Paris, 7 ("Correio da Manhã") — O governo resolveu constituir uma commissão composta de quatro ministros — o do Commercio, do Interior, das Obras Publicas e Agricultura — para estudar os meios de restringir o consumo e limitar a importação.

Substituindo o ferro velho.

As novas locomotivas da Central do Brasil

As experiencias feitas na Central do Brasil, por uma das cinco novas locomotivas vindas da Allemanha — a de numero 371 — tem sido acompanhadas com interesse, merecendo os mais variados commentarios os pequenos accidentes verificados no decorrer das mesmas.

Como se sabe a construcção dessas machinas foi acompanhada naquelle paiz pelo engenheiro Raul Caracas, do gabinete do ministro da Viação.

Na natural supposição de que ninguem melhor do que o dr. Caracas, poderia dizer com relação ás novas locomotivas resolvemos ouvil-o.

Eis o que a respeito nos disse esse engenheiro:

A 371 já fez diversas experiencias percorrendo o trecho de D. Pedro II até Barra do Pirahy.

Como é natural, por ser locomotiva dotada dos ultimos melhoramentos e além disso ter um peso por eixo nunca attingido na "Central", a 371 vem sendo objecto de grande curiosidade não só entre os empregados da estrada, como mesmo entre os estranhos.

Ella faz parte de um grupo de 6 locomotivas — Pacific, — de bitola larga, as primeiras deste typo e bitola construidas de accordo com as especificações estabelecidas em 1924, quando foram creados diversos typos capazes de queimar tambem o carvão nacional.

Mas a 371, embora tenha caracteristicos technicos identicos aos das suas 5 companheiras, foi dotada pela fabrica constructora de alguns pequenos melhoramentos destinados a fazer resaltar, pelo seu aspecto a belleza das suas linhas a imponencia do conjuncto.

E depois de uma curta pausa:

— Estas 6 locomotivas representam, entretanto, uma avançada etapa no progresso da Estrada de Ferro Central, demonstrando, pelos seus caracteristicos que são os que foram exigidos pelos engenheiros da 4ª Divisão da Estrada, a preoccupação que ha de bem estudar a technica da construcção de locomotivas, acompanhando o progresso dos outros paizes.

Fixado, ha annos, como limite, o peso maximo por eixo de 18 toneladas, com estas 6 novas "Pacific" e mais "10 Mikado", ainda em montagem, foi elle elevado na Central a 20 toneladas o qual comporta Estados Unidos, se não agora vae ser attingido na Europa.

Este augmento de peso traz a vantagem de um augmento proporcional na capacidade de tracção, permittindo evitar emprego de duas locomotivas nos trens rapidos de Minas e São Paulo ao galgar a serra do Mar, entre Belém e Barra do Pirahy.

Para se obter-se, foi necessario aproveitar todo o gabarito disponivel, tendo as locomotivas uma altura de 4 metros 315 millimetros uma largura de 3 metros 380 millimetros e um comprimento total, inclusive o tender, de 20 metros 820 millimetros.

Resumindo, concluiu o dr. Caracas:

— Estas dimensões, superiores ás de todas as demais locomotivas em serviço na Estrada, são, entretanto, compativeis com a abertura dos tunneis, a altura e a collocação das plataformas das estações entre Dom Pedro II e Barra do Pirahy, como foi praticamente verificado na primeira experiencia da 371, a qual na viagem de retorno, já poude desenvolver a velocidade normal dos trens rapidos, bem inferior aliás á de que ella é capaz, seja 100 kilometros á hora.

Dentro de poucos dias a 371 será incorporada ao trafego, começando a trabalhar.

CHEGOU, PELO "ANTONIO DELFINO", UM CAPITÃO DE FRAGATA ALLEMÃO, QUE SUBSTITUIRA' O 1º OFFICIAL DO "METEOR"

O transatlantico allemão "Antonio Delfino" chegou, domingo, ao porto desta capital procedente de Hamburgo e portos de escalas de costume, com muitos passageiros para o Rio e crescido numero em transito para os portos do Rio da Prata.

Entre os passageiros aqui desembarcados, figura o capitão de fragata Alfred Scheineck, da marinha allemã.

Elle aqui veiu para substituir o primeiro official do "Meteor", navio allemão que vem realizando uma viagem de estudos oceanographicos e meteorologicos no Atlantico, e que se encontra, actualmente em Itajahy, de onde zarpará para o Rio.

LIGA BRASILEIRA DE HYGIENE MENTAL

Realiza-se hoje, no pavilhão de conferencias do Hospital Nacional de Alienados, ás 10 horas da manhã, a primeira conferencia das que essa liga vae emprehender, com o nobre fim de combater os toxicos que contribuem para a ruina do espirito e depravação do caracter. Falará o dr. Henrique Roxo.

PORQUE DESERTOU DA LEGIÃO ESTRANGEIRA

Washington, 7 (U. P.) — O consul americano em Beirut, informou ao Departamento de Estado que o cidadão americano Gilbert Clare, será dentro em breve julgado por uma Côrte Marcial pelo crime de deserção das fileiras da Legião Estrangeira Franceza.

AS MARAVILHAS DA SCIENCIA

No dia 7 de Maio realizou-se a primeira communicação telephonica entre Londres e Nova York. Vê-se na gravura á esquerda o sr. Ralph Brow e á direita o sr. W. P. Burning, directores norte-americanos, communicando-se com os seus collegas britannicos.

Expediente

ASSIGNATURAS

As assignaturas deverão terminar, sempre, ou em 30 de Junho, ou em 31 de Dezembro.

Brasil { Anno...... 60$000 / Semestre. 35$000

Exterior { Anno...... 140$000 / Semestre. 80$000

Numero avulso .... 200 rs.
Idem ao interior .... 300 rs.
Idem atrazado .... 400 rs.

PUBLICAÇÕES
(Preço por linha)

1ª a 7ª pagina .... [illegible]

Annuncios e reclames commerciaes: contractos de accordo com a tabella em vigor.

TELEPHONES:
Director, 1558 C. Redacção 5858 C.
Administração, 37 C.

Endereço telegraphico "Correomanhã"

Deixou de ser nosso viajante o sr. Pedro Baptista da Silva.

AGENCIAS DE ANNUNCIOS

São nossos agentes geraes nesta Capital os srs. Lima & Comp. Ltd., Largo da Carioca n. 15, sobrado. Teleph. Cent. 178.

A' margem da organização nacional

XI

Organizar a educação nacional não é uma dessas questões cuja solução possa ser improvizada. Já temos tido fartos exemplos do que são improvisações nesta materia. Póde-se affirmar sem exaggero, que outra coisa não tem sido as nossas successivas reformas do ensino. Por isso mesmo, é lastimavel o nosso atrazo.

Será que o problema seja superior á nossa capacidade de organização? — Não! Esse julgamento constituiria grave injustiça. E' que se tem encarregado da nossa organização em materia de ensino, via de regra, individualidades notaveis, certamente, mas por outras actividades que não as do ensino. E' o que se nota em 1901, como em 1911, como em 1915; é o que se repete em 1925 (para só citar as reformas mais recentes).

Por occasião da ultima reforma, o ministro encarregado de fazel-a provocou suggestões, é verdade — mas ficou nisso. Nem basta ouvir opiniões: a difficuldade está em seleccional-as.

Se a presente organização do ensino federal representasse, de facto, a opinião das classes responsaveis pela educação nacional, seria um libello terrivel contra a mentalidade do nosso escol. Entregar todo o poder nas mãos de um ministro com uma pasta complexa [illegible], tendo o Conselho Nacional do Ensino meramente consultivo, e por conseguinte, mais decorativo do que efficiente; deixar sem solução a questão do ensino primario, que urge desenvolver e unificar pelo governo da União; esquecer o ensino normal; difficultar pelo lado economico o ensino secundario e o superior — será resolver o problema da educação nacional?

Basta de improvizações!

O problema da educação nacional, como sempre, sem duvida, complexo. [illegible] depois de uma organização meditada, que ainda está por se fazer.

E' uma questão de tal modo complexa, e exige taes recursos, que só o governo — o governo federal — póde solucional-a convenientemente, do ponto de vista nacional. Não se segue, porém, dahi, que devamos todos cruzar os braços e ficar commodamente á espera de que o governo cumpra o que lhe compete. Entendo, pelo contrario, que essa questão [illegible] ampla discussão e deve ser largamente debatida, trazendo-lhe cada qual a sua contribuição.

E' da cooperação dos responsaveis directos ou indirectos pela causa do nosso ensino, que deve surgir uma orientação decisiva para a organização da educação nacional.

Não se póde acceitar como definitiva, devendo ficar o que hoje é, a triste condição da maior parte de nossos patricios. Melhoral-a desde já e aperfeiçoal-a paulatinamente, deve ser um compromisso, um dever de todos nós, para conseguir o ideal que Jaurès preconizava: "a alta sublime de levar todos os homens á plenitude da humanidade". Escapar á miseria e ás necessidades primeiras do quotidiano é apenas uma condição para realizar essa vida *plenamente humana*. O que importa é apparelhar a grande massa para perceber a vida espiritual.

Qual de nós não sentirá um certo constrangimento em verificar [illegible] todos os caminhos abertos, através dos seculos, pelos homens mais esclarecidos no esforço por [illegible]? [illegible] Tanta intelligencia capaz de desenvolvimento e de comprehensão, a se atrophiar entre nós! [illegible]

E' preciso não ter sensibilidade nem consciencia para ficar alheiado a um tal estado de coisas. E que responsabilidade tremenda, a dos dirigentes [illegible] em face do abandono em que se acham aqui as classes desfavorecidas.

A élite tem em taes condições o dever de alçar até ella a multidão. Mais, talvez, entre nós, do que alhures, porque aqui a multidão [illegible] resignada, o abandono criminoso em que a deixam e a mantem.

Para o estudo da questão da educação nacional, apezar de termos muito pouco espirito associativo, já contamos com algumas organizações. Assim, por exemplo, a Associação Brasileira de Educação.

A Associação Brasileira de Educação é uma sociedade de professores. E' uma aggremiação dos [illegible] que entendem ser a educação nacional um dos maiores problemas do Brasil, e desejam cooperar, de qualquer modo, para que se possa intensificar a cultura em nosso paiz, os seus gráos e se diffunda a educação.

A A. B. E. tem duas categorias de socios: cooperadores e mantenedores, podendo ser socios *cooperadores* todos aquelles que pela natureza de suas occupações ou por outro qualquer motivo, não tenham meios de prestar á Associação o auxilio directo de sua actividade, e sendo *socios mantenedores* os que queiram contribuir com o seu trabalho pessoal para o desenvolvimento da Associação.

Os principaes objectivos da A. B. E. sem prejuizo de quaesquer outras realizações que lhe pareçam opportunas, são os seguintes:

1º — Organizar permanentemente a estatistica da instrucção no Brasil;
2º — Publicar revista, boletins, e relatorios periodicos, sobre questões de ensino;
3º — Manter museu escolar permanente, bibliotheca pedagogica, sala de conferencias e cursos;
4º — Promover e premiar a elaboração e a publicação de bons livros didacticos;
5º — Promover congressos de educação, regionaes ou nacionaes;
6º — Promover a representação do Brasil, em congressos de educação no estrangeiro;
7º — Organizar um archivo de legislação nacional e estrangeira, sobre ensino e questões correlatas;
8º — Facilitar a seus socios a acquisição de livros e de material escolar;
9º — Cooperar em todas as obras de educação physica, moral e civica;
10º — Facilitar o desenvolvimento do cinema educativo, de bibliothecas infantis, e de outros institutos auxiliares de ensino;
11º — Auxiliar a intercorrespondencia escolar, nacional e estrangeira;
12º — Organizar obras de mutualidade entre professores e entre alumnos;
13º — Estudar e auxiliar a solução do problema da infancia abandonada;
14º — Estimular a educação popular, quer quanto á cultura intellectual, moral e physica, quer quanto á instrucção profissional.

E' uma obra de idealismo constructor, [illegible], e sinto-me muito á vontade para pedir ao leitor que me dê a honra da sua attenção, [illegible] á Associação Brasileira de Educação. Essa reunião de homens de bôa vontade, dispostos a consagrar [illegible] á grande causa da educação nacional, — merecerá o valimento de seu apoio effectivo?

F. Labouriau

Topicos & Noticias

O tempo

BOLETIM DA DIRECTORIA DE METEOROLOGIA

Previsões para o periodo de 6 horas da tarde de hontem até 6 horas da tarde de hoje:

Districto Federal e Nictheroy — Tempo: bom, passando a instavel. Temperatura: noite menos fresca; estavel de dia. Ventos: variaveis e frescos.

Estado do Rio — Tempo: bom, passando a instavel, salvo a leste, onde continuará bom, [illegible].

Temperatura: noite menos fresca; estavel de dia, salvo a leste, onde soffrerá ligeira ascenção.

Estados do sul — Tempo: bom, passando a instavel em S. Paulo; instavel, com chuvas e trovoadas esparsas nos demais Estados.

Ventos: variaveis, com predominancia da componente este, frescos e sujeitos a rajadas.

Nota: — Não recebemos os despachos, expedidos ás 9 horas, todos da Bahia e Goyaz, grande parte de Matto Grosso, S. Paulo, Rio Grande e Santa Catharina.

Synopse do tempo occorrido — No Districto Federal — (Das 6 horas da manhã de antehontem ás 6 horas da tarde de hontem) — Segundo as observações do Observatorio Meteorologico [illegible], o tempo decorreu bom, [illegible]. As temperaturas extremas observadas [illegible].

Encontra-se no *Diario do Congresso*, de domingo, 6 do corrente, pagina 425, o seguinte:

"*O sr. Vianna do Castello* — A lei do ensino não está em vigor; não foi approvada pelo Congresso. O governo suspendeu a sua applicação e mandou vigorar a reforma anterior.

O sr. Moniz Sodré — V. ex. está completamente enganado. A lei do ensino está em vigor.

O sr. Vianna do Castello — Perdão. A lei não está em vigor.

O sr. Adolpho Bergamini — Eu folgo em saber que esta reforma não está em vigor. Folgo porque é uma calamidade a menos."

O sr. Vianna do Castello, com a responsabilidade de *leader* da maioria, affirma á nação, da tribuna do Congresso, que a reforma do ensino [illegible]. Foi adiada...

A Great Western of Brazil Railway publicou o seu relatorio relativo ao anno de 1925. Os directores em Londres da companhia que explora, e pessimamente, os serviços ferroviarios de quatro Estados do nordeste brasileiro, devem estar immensamente satisfeitos.

Segundo o relatorio a que nos referimos, [illegible] de 248.682 libras, [illegible] *clubmen* londrinos [illegible] lucro liquido de 173.068 libras! E esse lucro havia sido, no anno anterior, de 39.315 libras, [illegible] a Great Western [illegible] explicar as causas verdadeiras dos seus ganhos excessivos, servindo-se de um disparate.

O nosso cambio melhor só poderia prejudicar os magnatas que transformam em libras os mil-réis que lhes são enviados daqui, e na realidade o que elles deviam estar era indignados com a pequena valorização da nossa moeda.

O cambio é apontado como factor da riqueza dos que exploram o ferro velho do nordeste, sómente para enganar os que lêem por alto. Porque a causa verdadeira é bem outra.

A companhia abiscoitou uma reforma de contracto e com ella um incrivel augmento de tarifas, nesta terra em que tudo se obtem contra os interesses do povo. Graças a isto, fazendo trafegar, com perigos inauditos, os seus trens de locomotivas gastas e vagões desconjuntados sobre trilhos carcomidos, a Great Western tem arrancado os olhos da cara ás industrias e ao commercio do nordeste, podendo assim extrair de uma receita bruta de 248.862 libras, o lucro liquido de 173.068.

E sabe o publico qual é extensão da liberalidade do governo brasileiro neste caso? Basta um exemplo: a companhia cobrava por um carro de canna 16$000; cobra agora, com a facilidade de augmentar tarifas, 168$000! Pois ainda não é tudo, porque os usineiros que quizerem fazer essas despesas, ainda assim precisam de comprar os "lastros", que a companhia "já não possue..."

O commercio de Santos, a julgar-se pelo movimento que se vae operando [illegible], está resolvido a imitar a iniciativa da lavoura, pleiteando, com candidatos independentes, o logar de um representante, que lhe cabe, no conselho director do Instituto do Café. E' francamente digna de applausos a resolução do commercio santista. Ponha-se de parte o caso particular, [illegible] a eleição de 20 do corrente [illegible] para as classes agricolas e de uma parcella importante do commercio. O que ha de mais louvavel é a esperança, que essa attitude nos dá, de virem essas classes conservadoras do paiz dispostas a uma ordeira, mas energica reacção, no sentido de conseguir justas reivindicações. Afinal, os factos já não justificam a quasi criminosa indifferença das referidas classes pelos proprios direitos. A lei que faculta ao commercio da praça de Santos a sua representação permanente com periodos de renovação dos mandatos, no Conselho Superior do Instituto do Café, forçosamente foi inspirada em motivos que não podem ser ignorados da classe. E esses motivos ficaram agora em plena evidencia, com a crise que se manifestou no Instituto, após a renuncia do sr. Henrique de Queiroz, delegado da lavoura e o afastamento do sr. Azevedo Junior, delegado do commercio.

Sempre que se apontam falcatruas e escandalos, por uma associação de idéas, vem logo á mente o mais polpudo de todos, o da "Revista do Supremo Tribunal".

Que fim teve o inquerito para apurar a responsabilidade dos engravatados meliantes? Dolorosa interrogação. Ninguem póde prestar informação alguma pela razão simples de estarem os falsarios protegidos pelo... segredo de justiça.

O assalto ao erario publico nas assombrosas proporções do da "Revista" [illegible].

Uma coisa curiosa, que [illegible], foi hontem divulgada: o nosso assucar está nos custando, presentemente, 50 % mais caro do que se o fossemos importar de Cuba.

O facto revela claramente a existencia, a tal respeito, de uma grande exploração de que é prejudicado o povo, pagando por um genero de mais estricta necessidade o dobro do que o poderia fazer.

A culpa dos poderes publicos por um tal estado de coisas não póde ser negada. [illegible]

A segunda série do emprestimo paulista, destinado á defesa do café, na importancia de quatro milhões de libras esterlinas, foi hontem aberta em Londres. Referem as informações que o resultado foi optimo. [illegible]

A lavoura é que não sabe o beneficio que lhe tocará, pois até agora não lhe foram [illegible] os adeantamentos promettidos aos lavradores, a guiza de credito agricola, [illegible] estabelecimento bancario [illegible] do Instituto do Café.

[illegible]

Referiu um telegramma de Roma que vae ser restaurada a imagem de Christo nas salas de julgamento dos tribunaes italianos. [illegible]

O sacrificio com a Liga

Volta a Liga das Nações a preoccupar a attenção do mundo, incommodando, com as suas intrigas, as suas competições e os seus desesperos, o resto da humanidade, que nada tem com os seus arranjos nem com a sua politica de trapalhadas absolutamente continentaes.

Somos espectadores dessa farça internacional, que as grandes potencias da Europa crearam e vão mantendo — ainda que com o sacrificio do nosso esgotadissimo Thesouro — porque a isso somos obrigados. O dinheiro do Brasil está sendo queimado em Genebra com o luxo, não de uma, mas de varias embaixadas espectaculosas, além da quota fixa que o sr. Eric Drummond, secretario geral e perpetuo da hypocrita instituição, nos faz o favor de embolsar, quota que os curiosos indigenas poderão vêr, pela lei da Despesa em vigor, quanto é, não sendo nenhuma ninharia para se desprezar. Juntem-se a isto outros gastos extraordinarios, como os banquetes que o sr. Mello Franco retribue, os agrados que a delegação faz com os jornaes e jornalistas camaradas — gente á qual é necessario estimular o enthusiasmo para continuar dizendo bem dos feitos e das glorias do Itamaraty e *otras cositas más* — e o contribuinte escorchado logrará uma idéa do sacrificio que até agora se lhe vem impondo.

Assim, é perfeitamente justo que nos colloquemos nas galerias e apreciemos as ultimas novidades transmittidas da cidade suissa por um despacho de hontem: "O embaixador do Brasil á Liga das Nações, dr. Afranio de Mello Franco, não assistiu á reunião desta manhã do Conselho Supremo. Não foi enviado nenhum substituto para representar o Brasil nessa sessão". Ao telegramma, queremos accrescentar, segundo as melhores informações aqui divulgadas sobre tão exquisita conducta, que o embaixador não recebeu quaesquer instrucções directas do Ministerio das Relações Exteriores, determinando-lhe esse procedimento. E' de presumir, pois, que, a exemplo da Hespanha, o Brasil esteja calculadamente, já que lhe foi impossivel obter ali um logar permanente, operando a sua retirada definitiva.

O Itamaraty nunca deveria ter mettido o bom nome do paiz nessa aventura. Antes mesmo do desastre de março, cumpria-lhe abandonar a comedia da Liga, sabendo, como sabe, que naquelle desconcerto de ambições exclusivamente européas uma representação americana não seria cabivel, nem admissivel, salvo se fosse para desempenhar um ridiculo e triste papel. Cortejados e adulados pelos governos que manobram os passos da Liga, os Estados Unidos, nas condições mais respeitaveis e invejaveis, voltaram as costas a Genebra e alheios se têm conservado a tudo, cheios, senão de despreso, ao menos da maior e mais justificada indifferença. Porque, então, havia de se arrogar o Itamaraty o direito, quer falando em nome da America Latina, como a principio se insinuou, quer agindo sózinho, como agora elle proclama, de pleitear uma cadeira no famoso Conselho Permanente?

Succedeu o inevitavel. Vetando a entrada da Allemanha, a diplomacia brasileira, mal divisando a extensão da terra através das arvores do jardim do casarão onde ella se acastella, experimentou um fracasso terrivel. Apontaram ao sr. Mello Franco a porta da rua, no palacio onde elle se immiscuiu. E só depois de tantos vexames, frechada de ironias crueis, algumas deprimentes, é que a referida diplomacia faz constar, estando a Inglaterra e a França unidas de corpo e alma ao Reich, para fazer da Liga um instituto europeu e não universal, que o nosso paiz tomará o alvitre de entregar a sociedade irritante e indesejavel ao seu proprio destino.

Por mais desfavoravel que seja o conceito que fazemos do Itamaraty, sem limites na sua incompetencia, reincidente nos erros e desatinos, acreditamos que isto que elle hoje enxerga e confessa, de ha muito que já previa. E se fechou a questão para perdel-a, não o fez senão por uma vaidade intoleravel. O resultado é que dentro de poucas semanas annunciará em Genebra a sua renuncia irrevogavel.

A victoria de Pyrrho, que em março se decantou, não poderia ter epilogo mais expressivo. Tentando o impossivel, a chancellaria provocou o tremendo fiasco que ella, infelizmente, só agora reconhece. Pelas sommas avultadas que o Thesouro despendeu, é certo, ninguem responderá, nem a ninguem se perguntará se motivos dignos e patrioticos, para isso, havia, mezes atrás, forçando-nos ao duplo sacrificio, o do dinheiro, atirado fóra, e o do amor proprio offendido, o que foi muitissimo mais lamentavel.

Tarde, embora, não escondamos a satisfação. Sairemos, afinal, da Liga da Europa, cavada de odios seculares. E com a breve deserção do sr. Mello Franco e dos seus companheiros de jornada infructifera, façamos votos para que nunca mais o vinho mão da celebridade apressada suba á cabeça dos estadistas da Avenida Marechal Floriano, perturbando-lhes a razão, escurecendo-lhes a vista...

[illegible] em logar de honra, no recinto em que funccionavam os tribunaes do jury e não tardou que se operasse um movimento de hostilidade a essa pratica.

A' proporção que os annos passavam, os mais intransigentes inimigos da piedosa tradição [illegible] peitavel culto que vinham os desconcertos do regimem e as clamorosas injustiças praticadas, muitas vezes, nos tribunaes que julgavam os culpados. Pelo contrario. Parece que a ausencia da imagem de Jesus concorreu para que tudo fosse de mal a peor, pois até a propria figura symbolica da justiça se apresentava despojada da aureola que divinizava perante os julgadores mais scepticos...

E então, na explosão de um desaggravo, em todos os pontos do Brasil *positivista* e republicano, começou a reposição da imagem de Jesus nos logares de onde a tinham descido, substituindo-a pela da Republica, como naquelle tempo, talvez tristemente memoravel, em que um outro povo instituiu o culto da deusa Razão... só emquanto não se reanimava do tremendo collapso que o prostrára. E' que muito póde a força da fé, ainda na hora tragica dos maiores cataclysmos.

Os consules do Brasil, que se acham entre nós, no gozo de férias ou que estavam aguardando o recente movimento consular, foram convidados, pelo sr. Carlos de Campos, a visitar o Estado de São Paulo.

Se essa visita tiver um cunho verdadeiramente pratico, isto é, se os consules souberem aproveitar o que a excursão á capital e ao interior do Estado, póde offerecer de interessante e curioso á nossa expansão economica lá fóra, muito bem. Será o caso de se lhes dar parabens. Mas se os enviados do Itamaraty forem á rica terra de Fernão Dias Paes Leme e desandarem a tomar chás, a entrar em banquetes regados abundantemente, a acceitar festas pela manhã, festas á tarde, festas á noite, então, o melhor é que fiquem por aqui mesmo...

Pelo menos, pouparão ao governo paulista os gastos da hospedagem.

O sr. Silvares deve occupar, hoje, a tribuna do Conselho Municipal para fazer a sua profissão de fé politica e espirita. Estava inscripto para fazel-o hontem, mas o tempo não lh'o permittiu. Será a sua estréa e o detentor da cadeira que o eleitorado conferiu ao sr. Mario Piragibe fará revelações, senão interessantes, pelo menos originaes. Pretende demonstrar que, só agora, com a sua entrada para o Conselho, o voto se rehabilita... E atirará toda a culpa da demora dessa transição ao sr. Irinêu Machado...

A conclusão do sr. Silvares não deixa de ser curiosa. Está esse intendente desempenhando um mandato que o povo, nas urnas, outorgou a um outro e o seu chefe, [illegible] occupa, no Senado, a cadeira do sr. Irinêu Machado... Não ha duvida [illegible] Sobretudo para o sr. Silvares e o seu chefe...

Nada mais difficil do que se conhecer o itinerario dos bondes da Light. Ultimamente as modificações têm sido quasi que diarias.

A Prefeitura e a Light parece que se ajustaram para provocar a loucura dos que são forçados a procurar bondes.

Prejudica-se o publico para satisfazer aos caprichos e desejos de quem dispõe de um pouco de força. Foi o que occorreu ainda não ha muito com a directoria do Banco do Brasil.

Porque os tympanos e o barulho natural dos bondes incommodassem os delicados ouvidos do presidente do Banco do Brasil, os carros da Light deixaram de trafegar na rua 1º de Março!

Agora se annuncia que com a inauguração do Palacio da Camara, os carros da Light deixarão de passar pela rua da Assembléa, no trecho comprehendido entre a rua da Misericordia e a Cantareira.

O publico que se vá acostumando a ceder, neste e noutros casos, até que essa gente se compadeça delle...

O anno passado, appareceu, na Camara e no Senado, ao mesmo tempo, e imprevistamente, uma emenda orçamentaria, que era um tubarão. Trata-se da que ficou incluida na Receita, impondo aos jornaes sómente serem impressos em papel filigranado. A medida, de tão exotica, estarreceu a todos. Mas, uma vez approvada, passou a ser applicada como uma indispensavel providencia de fiscalização, no consumo de papel de imprensa.

A maior surpresa dessa emenda é que não se soube, ao certo, quem a suggeriu. E nunca taes gatos apparecem nas casas do Congresso, por descuido...

Os dias passaram-se, e hoje se sabe que a industria da fabricação de papel vae ser tentada, em grande escala, em São Paulo. De uma parte, ha os passos da Paulista procurando dar applicação industrial ás suas grandes plantações de eucalyptus. Entretanto, não é só esse o mais arrojado emprehendimento que ali se realiza. Mesmo porque a installação para a producção de papel, da Paulista, só poderá funccionar dentro de um bom pedaço de tempo. Emquanto isto, parece que esteve a prever o regimen da emenda um genro de certo deputado, que, silenciosamente, esteve a fazer sua installação, e a celebrar contractos de fornecimentos de eucalyptus, de maneira a esperar poder produzir papel, já agora, em junho, até quando o ministro da Fazenda permittiu vigorasse o regimen antigo.

Evidentemente tal emenda foi um meio de dissimular protecção á nova industria, em que o genro do deputado se atira com tamanha segurança...

Jamais se antolhou, como agora, tão propicia nos interesses do intercambio brasileiro com a Argentina, uma actuação de nossa parte, no sentido de serem obtidas compensações a que temos pleno direito. Como já vimos, a proposito da exportação de laranjas de nosso paiz, para o Prata, e em relação ás exigencias para a entrada do café do Brasil naquelle paiz, os interesses commerciaes brasileiros são sacrificados pela indifferença de nossas autoridades consulares.

Um importante diario platino publicou, recentemente, um artigo referente á potencialidade economica da Argentina, no qual suggere varias iniciativas, afim de ser collocado o saldo exportavel de seus productos. Volta-se, então, para o Brasil. Pondera que, dentro de meio seculo, o Brasil contará uma população superior a cem milhões de habitantes, *constituindo por isso optimo e vantajoso mercado* para o intercambio commercial sul-americano.

Depois de advertir, talvez com excessivo optimismo, que a Argentina não se viu compellida, por emquanto, a pleitear collocação para seus productos nos paizes estrangeiros, o jornal portenho faz notar que é preciso, actualmente, cogitar do assumpto e conclue lembrando a conveniencia de intensificar a navegação entre os dois paizes.

Se a politica deixasse folga para se cuidar um pouco dos problemas economicos, estaria ahi uma excellente opportunidade para agir...

NO MUNDO POLITICO

Impressões da Camara

Morreu um antigo e obscuro ex-deputado pernambucano, e a Camara suspendeu os seus trabalhos, em sua memoria, pela razão fundamental de ter sido constituinte, isto é, dos ideologos da nossa lei magna. Foi o sr. Pereira de Lyra. Mal o orador acabara de falar, rendendo a homenagem, dizia, balançando a cabeça, o sr. Gonçalves Ferreira, talvez o mais velho deputado pernambucano:

— Foi um que não veiu deputado porque não quiz. Preferiu dar o logar ao sobrinho...

⁂

Esse sobrinho é o sr. Carlos de Lyra Filho, talvez o mais joven deputado pernambucano, o director do "Jornal do Commercio", de Recife, ouvindo aquella consideração, não póde mais conter-se:

— E' esta a decadencia a que chegou a politica do meu Estado. Agora, não tenho duvida em que o sr. Estacio Coimbra fará resurgir Pernambuco, no esplendor do seu velho prestigio. Sim, porque é preciso encerrar essa politica de parentes. Um é deputado ou senador, porque é parente, é sobrinho ou genro; um outro, porque era amigo intimo do governador ou compadre do presidente da Republica.

E o representante de Pernambuco enumera exemplos: o sr. Solidonio, o sr. Daniel de Mello ou o sr. Lyra...

⁂

O joven deputado não se contenta, e entra em detalhes:

— Eu, com o apoio dos meus irmãos, sou um prestigio no alto sertão pernambucano. Não tenho medo, mesmo, em enfrentar um governador, como já fiz. E é preciso que o Estado seja realmente representado, não como Sergipe ou Amazonas, mas por quem tenha realmente merito eleitoral.

Faz uma pausa, e conclue:

— Nunca estive tão bem. Se antes podia reeleger-me, mórmente o farei, agora...

⁂

Hoje o Congresso reune-se, para ouvir a leitura, no expediente, do parecer da Mesa, concluindo pela proclamação do novo presidente da Republica, sr. Washington Luis. E, amanhã, certamente será o parecer approvado a requerimento de urgencia.

Como o Congresso se reune, a Camara foi convocada para as 4. O sr. Baptista Bethencourt, vendo o *leader*, e querendo render-lhe homenagem, perguntou-lhe:

— Mas, então, "seu" Vianna, haverá amanhã sessão na Camara?

O sr. Castello foi prompto:

— Com certeza não ha. Todos querem sómente dedicar o dia a ouvir a leitura da importante peça. Em todo caso, se houver numero, será rendida homenagem ao almirante Alexandrino de Alencar. E' justo. Era um velho militar, e patriota. Depois, é muito catholico render-se preito religioso a um ancião fallecido. Nós...

Nesse momento ia entrando o senador Euzebio de Andrade. O deputado de Curvello, na sua attitude nostalgica de ave melancolica, aponta para o senador:

— E' assim. Aquelle levou a mocidade a entregar a carne ao diabo. Agora, prepara os ossos... para Deus!

O sr. Walfredo Leal fecha os ouvidos:

— Que é isto, "seu" Vianna?!

⁂

Os opposicionistas gaúchos, e o sr. Washington

PORTO ALEGRE, 7 (*Do correspondente*) — Os elementos opposicionistas abstiveram-se em absoluto de participar de qualquer modo das manifestações ao sr. Washington Luis. Em reunião da Alliança Libertadora local, foi discutido o assumpto, ficando resolvido manter-se completa indifferença sobre o caso.

⁂

O "habeas-corpus" do sr. Mauricio

Não foi ainda hontem julgado o pedido de *habeas-corpus* em favor do dr. Mauricio de Lacerda, impetrado ao Supremo Tribunal, apezar de ter sido dirigido ao relator um pedido de preferencia.

Como a sessão de amanhã vae ser consagrada aos *habeas-corpus*, este será um dos que vão ser apreciados.

⁂

A successão pernambucana

S. PAULO 7 (*Do correspondente*) — O Partido Republicano Democrata de Pernambuco communicou ao Partido Democratico a apresentação do nome do marechal Dantas Barreto para a successão governamental do Estado, accrescentando importar essa indicação em solidariedade ao programma do partido chefiado pelo conselheiro Antonio Prado.

⁂

Reverterá o sr. Setembrino?

BELLO HORIZONTE, 7 (*Do correspondente*) — Nas rodas militares tem sido motivo de palestra o boato de que o marechal Setembrino pretende reverter á activa, vindo novamente commandar a 4ª região, com séde em Juiz de Fóra.

Pela sua influencia no seio da politica, a 4ª região militar aqui em Minas tem exactamente, como a 2ª, de S. Paulo, grande alcance politico para os seus dirigentes... e candidatos a ministro da Guerra nos quadriennios mineiro e paulista...

⁂

O recurso dos opposicionistas de Pindamonhangaba

S. PAULO 7 (*Do correspondente*) — O Tribunal de Justiça negou provimento ao recurso dos opposicionistas de Pindamonhangaba, proposto contra as ultimas eleições municipaes. O relator, sr. Cardoso Ribeiro, foi voto vencido, pois dava provimento ao recurso.

⁂

Os candidatos em Minas

BELLO HORIZONTE, 7 (*Do correspondente*) — Tem-se como certa indicação dos srs. Noraldino Lima, João Penido, Djalma Pinheiro Chagas e Sandoval Azevedo para a Camara Federal na proxima legislatura, sendo mesmo possivel que a esses nomes venham se juntar os srs. Daniel de Carvalho e Odilon de Andrade, tendo-se como certa a exclusão dos srs. José Gonçalves, José Alves, Bazilio Magalhães, Olyntho Magalhães, Bias Filho o qual irá fazer parte do governo Antonio Carlos, e Baeta Neves.

Para o Senado, caso não seja indicado o actual presidente da Republica, irá o sr. Affonso Penna Junior.

Consta que pleitearão extra-chapas os srs. Lindolpho Camara, Lamounier Godofredo, José de Souza Soares e Leopoldino de Oliveira.

⁂

Apenas 41 mil eleitores

Até 31 de maio proximo passado o eleitorado da capital de S. Paulo era apenas de 41.096 eleitores, para uma população calculada, em cerca de 700 mil habitantes.

Ainda assim, o Partido Democratico, no intuito de sanear o eleitorado, está provando que numerosos votantes são alistados fraudulentamente.

⁂

O reconhecimento do futuro presidente

Approvado o parecer geral reconhecendo os futuros presidente e vice-presidente da Republica, diziam hontem, na Camara, que seria ali immediatamente apresentada e fundamentada uma moção de solidariedade politica ao sr. Washington Luis.

⁂

Palavras de um magistrado

Ao julgar-se, na Camara de Aggravos, do Tribunal de Justiça de São Paulo, o recurso eleitoral de Piracicaba, o ministro Costa Manso proferiu as seguintes palavras, fundamentando seu voto:

"O maior flagello da Republica é a fraude nas eleições. Como consequencia desse peccado original do regimen, vem outro, que é a abstenção do eleitorado. Desilludidos de verem contados os seus votos, os bons cidadãos, os homens de bem vão se afastando dos pleitos eleitoraes e das coisas da politica. Dahi a desmoralização do regimen.

Piracicaba deu um bellissimo exemplo de civismo. A sua população se poz em campo para lutar por um ideal. Concorreu a um pleito organizado pelo situacionismo e conseguiu impor a sua opinião. O seu gesto merece ser posto em relevo. Foram vencedores os opposicionistas, votando em mesas eleitoraes organizadas com elementos tirados exclusivamente do partido situacionista. Tinha este em suas mãos toda a machina eleitoral. Superando todas as difficuldades, a opposição venceu.

Quem vence uma eleição nestas condições não póde ver o fructo do seu trabalho destruido pela justiça, fundando-se em vicios descobertos ou engendrados pelos proprios situacionistas."

⁂

Uma circular esquisita...

O sr. Pedro Voss, director da Instrucção Publica de S. Paulo, endereçou aos professores do Estado uma circular que está sendo muito commentada, pelo facto de se attribuir a iniciativa a uma suggestão da commissão directora do P. R. P. Nesse documento aquelle funccionario recommenda aos professores que se abstenham de politica... Ora, como os professores paulistas são eleitores, só se póde tirar uma conclusão: ou elles devem renunciar ao direito de voto, ou ficam compellidos a suffragar exclusivamente candidatos do governo ou por este patrocinados.

Será mais uma medida preventiva, contra a *invasão* do Partido Democratico?

⁂

Como o futuro presidente respondeu á Liga das Sociedades Germanicas, em Porto Alegre

PORTO ALEGRE, 7 (*Do correspondente*) — Respondendo ao discurso feito pelo orador na festa da Liga das Sociedades Germanicas, o sr. Washington Luis pronunciou o seguinte discurso, que telegraphei especialmente para o "Correio da Manhã": "Sr. presidente do Estado, sr. presidente da Liga das Sociedades Germanicas, meus senhores. Grande foi o meu desejo de tomar a palavra nesta festa, para agradecer as palavras generosas com que aqui fui recebido e os votos de felicidade que formulou o vosso orador pelo futuro governo da Republica. Quero tambem agradecer á Liga das Sociedades Germanicas a festa tão original e encantadora, com que me honrou, nesta terra do Rio Grande do Sul.

Quero, ainda, agradecer a meus compatriotas de origem germanica a distincção que tiveram para commigo e digo-vos propositadamente compatriotas, porque todos vós amaes este Brasil, e esse vosso amor, que se manifesta no interesse pelas coisas brasileiras, tornou bastante claro quanto é fecunda a vossa collaboração na prosperidade e grandeza de nossa terra.

E, percorrendo as fabricas de Porto Alegre, eu vi muitas dellas com nome de origem germanica, que ha mais de cem annos apparecem ligadas a trabalhos grandiosos.

Nesta minha viagem, não foi só no Rio Grande, como em Joinville, Blumenau, Brusque e outros pontos do Estado de Santa Catharina, até chegar ao Rio Grande do Sul, eu vi o trabalho que os descendentes de origem allemã têm realizado no Brasil. Assim, em Blumenau, onde se realizou o sonho desse homem, vi que ainda pairam naquella terra do trabalho os sentimentos mesmos de operosidade de seu saudoso fundador. A nossa constituição considera brasileiros todos os que aqui nascem. Eu vos digo propositadamente que assim quer a nossa constituição, a qual, repito, considera brasileiros todos os que aqui nascem, bem como recebemos como irmãos todos os que aqui vêm. (Applausos prolongados).

Na terra do Brasil, não temos preconceitos de origem, nem de raça. Esse Brasil, que absorve quasi um continente, póde receber perfeitamente em seu seio povos de todas as origens e procedencia. Acceitando-os todos como irmãos, para a collaboração do progresso, grandeza e prosperidade, respeita, sem duvida, todos os seus usos e tradições. Todos vós, senhores, trabalhaes, como sabeis, para a grandeza da nossa terra, e trazeis todas as qualidades de vossa raça, persistente no espirito de organização, de probidade e de disciplina, qualidades estas capazes de fazer este grande Estado. E' justamente o que quiz a nossa constituição e o que ella ainda quer, com os seus artigos liberaes: abrir os braços para receber todos, afim de que estes, no uso de suas tradições, possam se encontrar aqui como se estivessem em sua propria patria. E, como assim querem nossas leis, não podemos deixar de acceitar o concurso desse povo forte, respeitado e vigoroso e não perturbar as suas bellas tradições."

⁂

O sr. Fonseca Hermes em acção

De uma correspondencia politica desta capital para a *Folha da Noite*, de S. Paulo:

"Está-se commentando muito, em rodas politicas desta capital, a actividade do sr. Fonseca Hermes. O ex-*leader* do governo hermista vive a cochichar com varios collegas, mostrando-se interessado em abordar os problemas de mais vulto e fazendo crer que está no gozo pleno da maxima confiança politica.

Alguem já observou, a proposito desse desembaraço do sr. Fonseca Hermes, que parece ser elle, e não o sr. Manoel Duarte, o *leader* da bancada fluminense."

⁂

A ultima reunião da Alliança Libertadora

A ultima reunião da Alliança Libertadora, em que foi escolhido para a sua commissão executiva o sr. Alexandre Lisboa, realizou-se em Melo, estando presentes, além do sr. Assis Brasil, os srs. Eduardo Berchon, Urbano Garcia, Leopoldo de Souza Soares e Fernando Torelly, este ultimo por si e pelo sr. Honorio de Lemos.

Com a entrada do novo membro do directorio da Alliança ella fica com dois democratas, os srs. Assis Brasil e Eduardo Berchon, e tres federalistas, os srs. Honorio de Lemos, Fernando Torelly e Alexandre Lisboa.

⁂

A sessão hoje do Congresso

Está inscripto para falar hoje no Congresso o sr. Moniz Sodré. Além do senador bahiano, deverão falar os srs. Barbosa Lima, Antonio Moniz, Adolpho Bergamini e Azevedo Lima.

⁂

Os deputados mineiros vão indo...

Noticiámos, ha dias, a viagem do sr. Bueno Brandão para Ouro Fino estranhando que o senador mineiro se ausentasse justamente quando a "esquerda" começava a agitar os trabalhos do Congresso... Não sabemos o que vae pelas alterosas. Mas para Minas seguiram hontem os srs. Francisco de Campos, Nelson de Senna e José Alves.

Um juizo sobre Solano Lopez

Quando em julho de 1925 passou, em transito, por esta capital o escriptor paraguayo Juan O'Leary, tivemos ensejo de, em sessão do Instituto Historico, protestar contra as aggressões feitas, aliás periodicamente, por esse jornalista ao nosso Exercito e á nossa Marinha, por occasião da guerra que sustentámos, não contra o povo paraguayo, mas contra o seu dictador Francisco Solano Lopez.

De facto, segundo publicações feitas a 28 de fevereiro do anno passado por O'Leary em *El Diario* e na *Patria*, de Assunción, os nossos heroicos soldados e marinheiros são descriptos como verdadeiros assassinos e a figura do dictador Solano Lopez surge como um symbolo da grandeza nacional, um *Homem-patria*.

Para contrastar essa apotheose, filha sem duvida do espirito de sectarismo, traduzimos alguns trechos do magnifico e recente estudo de d. Cecilio Báez, professor da Universidade do Paraguay e figura de alto relevo nas letras do seu paiz.

Não commentaremos as palavras de Báez, para que brilhem com toda a intensidade da sua propria luz; documento que impressiona e se impõe como uma pagina de flagrante verdade. Eil-as:

— "O anno de 1862 foi de máo augurio para o Paraguay, por isso que no mez de outubro, assumiram a presidencia dos seus respectivos paizes estes dois rivaes — Bartholomeu Mitre e Francisco Solano Lopez.

Dominava em Montevidéo o partido *blanco* e seu governo provocára toda sorte de perigosos conflictos com o Brasil e com a Argentina. Combatido pelo partido *colorado*, buscava alliança com o Paraguay e com o general Urquiza, então reduzido á categoria de cacique-mór de Entre Rios.

Os politicos orientaes — Juan José Herrera, Antonio de las Carreras, Octavio Lapido, José Vasquez Sagastume e outros incitavam Urquiza a sublevar as provincias argentinas contra a de Buenos Aires, procurando tornal-a novamente separada da Confederação. Ao mesmo tempo, empenhava-se para que Solano Lopez convertesse Corrientes e Entre-Rios em Estado independente e conquistasse a ilha de Martin Garcia para fazer della presente ao Estado Oriental.

E por documentos que acaba de publicar o dr. Arturo Rebaudi vê-se claramente o *complot* que forjavam os politicos orientaes: primeiramente obter a alliança de Urquiza, cacique de Entre-Rios, depois solicitar o apoio de Solano Lopez para derribar o general Mitre, governador do Estado de Buenos Aires, e, principalmente, realizar um entendimento dos tres governos do Paraguay, Entre-Rios e Montevidéo, para combater o Brasil.

Mitre e Pedro II promoveram, porém, uma revolução armada contra Montevidéo, da qual resultou Flores tomar o governo que se achava nas mãos de Atanazio Aguirre.

Devido a isto, Solano Lopez declarou a guerra ao Brasil e, em seguida, á Argentina.

Quando o marechal boliviano Santa Cruz teve, em Paris, noticia desses factos, exclamou — *Que insensatos*.

Flores foi compellido por Mitre e d. Pedro II, seus protectores, a subscrever o Tratado da Triplice Alliança, celebrado em 1 de maio de 1865.

As operações de guerra foram torpemente dirigidas por Solano Lopez, desde os diversos esconderijos em que se refugiára e os espantosos crimes que desde logo commettera contra seus concidadãos e contra estrangeiros, a tal ponto que o ministro norte-americano Wasburn, que a principio fôra seu amigo, horrorizou-se, convertendo-se em seu inimigo pessoal.

Fez invadir, desde dezembro de 1864, Matto Grosso ao norte, Corrientes e Uruguayana ao sul. Nessas desarrazoadas empresas perdeu mais de 12.000 homens. E nesse mesmo anno morriam 30.000 soldados, de enfermidades, em Cerro León, Paso-Pacu' e Humaytá.

As forças inimigas entraram no Paraguay em 1866 sem ter sido presentidas por Lopez.

Aterrado ante as successivas derrotas, Lopez foge de Humaytá para o Chaco e de Chaco para S. Fernando. Começaram ahi as hecatombes do tyranno; postas em tormento e fuziladas por sua ordem mais de mil pessoas distinctas, entre ellas subditos e consules estrangeiros e senhoras paraguayas da melhor sociedade. De S. Fernando fugiu para Villeta, determinando fôssem fuzilados, lanceados ou degollados os prisioneiros que não pudessem andar e isto sem distincção de sexos.

"Entre essas victimas innocentes, disse o major prussiano von Versen, preso elle tambem, vi a bella esposa do coronel Martinez arrastar-se no sólo em lamentavel estado."

Continuavam os morticinios em grande escala.

Encurralado num *potrero* pelos brasileiros, pediu ao ministro norte-americano Mac-Mahon que impetrasse do marquez de Caxias, generalissimo das tropas imperiaes, então em Lomas Valentinas, a sua salvação. Mac-Mahon escreveu a Caxias uma carta rogando-lhe que deixasse Lopez escapar-se e compromettendo-se, elle, Mac-Mahon, a embarcal-o em Pirebebuy, afastando-o do Paraguay.

Caxias, por uma excessiva cortezia para com o ministro americano, accedeu á supplica e Lopez saiu do seu esconderijo pelo *potrero* Mármol, sem ser incommodado pela cavallaria brasileira, que o viu fugir a meia distancia de um tiro de fuzil, segundo affirmou o general Resquin.

O ministro Mac-Mahon não cumpriu, porém, a palavra dada. Lopez tornou a constituir algumas tropas em Cerro León, em Azcurra e outros logares, com velhos, feridos, enfermos e meninos de onze annos.

Em Piribebuy embarcou na canhoneira de Mac-Mahon — *más de cien mil cueros vacunos y todos los tesoros publicos y privados del Paraguay* — em nome de sua favorita, a irlandeza Elisa Alicia Linch.

Terminada esta operação, Lopez encarregou o general Caballero de o proteger na retirada, para maior garantia da fuga. Caballero foi derrotado e Lopez ordenou ao coronel Hermosa que com 900 homens entretivesse o inimigo que o perseguia. Por estes meios, chegou a alcançar Caraguatay e depois Santo Estanislau, onde improvisou uma conspiração, pretexto de que serviu para mandar fuzilar o coronel Mongelás e seus duzentos granadeiros a cavallo.

Assim, de etapa em etapa, o monstruoso tyrano ia ordenando a eliminação dos seus ultimos esquadrões e tambem de mulheres e de creanças, até attingir Cerro Corá. Acompanharam-no os generaes Resquin, Caballero, Roa e Delgado, os coroneis Aveiro, Centurion, Escobar e outros chefes militares com poucas forças e, não obstante, comprehenderam esses homens que a patria estava perdida e que o tyrano fugia covardemente, cumpriam-lhe as ordens, matando degollando familias inteiras, soldados e chefes, dando a impressão de que a todos dominava um terror invencivel.

"O coronel Venancio Lopez foi degollado na picada de Chiriguelo, depois de commettido o barbaro supplicio dos irmãos Barrios e de cerca de quarenta familias de São Pedro, Concepcion e outros sitios apontados pelos historiographos, Resquin, Centurion e Heitor F. Decourd.

Agora, depois de haver dado idéa das atrocidades do sanguinario tyrano, que terminou a vida pensando somente na Linch e nos filhos que lhe deu essa féra, resta-nos enumerar ligeiramente os seus roubos.

Em primeiro logar, quando falleceu seu pae em 1862, o publico fez uma subscripção de 50.000 pesos-prata para ser-lhe erigido um monumento. Solano Lopez apoderou-se dessa quantia e determinou que não se falasse no assumpto.

Em segundo logar, despojou dos seus cabedaes a nacionaes e estrangeiros, matando-os em seguida.

O tyrano mandou recolher todas as alfaias das familias, todas as peças de ouro e prata dos particulares e os candelabros e objectos de prata de muitas egrejas.

Sobre os roubos praticados pelo marechal Lopez, declarou don Izidro Ayala, collector e pagador geral em Piribebui — "Estando eu preso em Caocupé, fui forçado pelo coronel Hilario Marcó a assignar dois documentos falsos, nos quaes declarava haver recebido do italiano Domenico Parodi e do hespanhol José Solis, grossa somma de dinheiro, "mas os mil cueros vacunos, 'muchas arrobas de cerda, veinte cueros de tigre,' etc." Nunca vi taes objectos, nem recebi dinheiro algum.

O interventor Juan José Alonso tambem assignou recibos usando-se dos mesmos processos de que foi victima Ayala.

Domenico Parodi, confirma as declarações de Ayala e Alonso, accrescentando que tanto elle como Solis fizeram as operações com a senhora Linch. O roubo tinha o seguinte aspecto — O Thesouro Publico apparecia vendendo couros, mas não recebia as respectivas importancias. Parodi e Solis recebiam os couros e emittiam vales em favor da Linch, pagaveis em Buenos Aires.

O coronel Centurion em suas *Memorias* affirma que Mac-Mahon levou o conteudo de tres carretas repletas de valores.

Parodi refere-se a caixas pesadas, cheias de prata e embarcadas em Pirebebui.

Porter C. Bliss, americano como Mac-Mahon, accusa formalmente a este de se haver vendido a Lopez e a Linch. Sem acceitar inteiramente essa affirmação, não deixarmos de salientar que Mac-Mahon, como ministro americano salvou Lopez em Lomas Valentinas e em Piribebui tomou a seu cargo os thesouros que Lopez arrebatou das familias paraguayas.

Não satisfeito com isto, Lopez fez escripturar em favor de Linch 3.100 leguas de terras que pertenciam á nação.

Em vista destes saques feitos á patria, que juizo se póde formar de Lopez, que falsificava documentos para encobrir fraudes?

A Lopez faltava, em absoluto, o sentimento da honra, da moral, do patriotismo e da humanidade.

A' sua propria mãe não poupou e por pouco que lhe não mandou abrir o ventre, seguindo o modelo de Nero com Agripina.

O marechal Lopez foi o mais cynico dos tyranos da America; assassinava o seu povo e se lhe apoderava dos bens para enriquecer a sua familia.

O povo paraguayo pagou com formidaveis penas o crime da tyrania. E' de crer que a terrivel expiação sirva de advertencia ás gerações vindouras para recordar que se não violam impunemente os principios do direito e da moral.

Eloquentemente o affirmam os soffrimentos dos nossos antepassados, as lagrimas das esposas e das mães, o sangue das virgens, todos immolados nos acampamentos militares pelo tyrano inclemente que causou a ruina da sua patria por seu orgulho e capricho, segundo a energica opinião de d. José Falcon.

Foi necessario o martyrio de todo o povo para apagar a mancha que imprimiu a sua infame tyrania".

Eis como o dr. Cecilio Báez pinta a figura que o Leary aponta como a personificação de patriotismo e de todos os predicados intellectuaes e moraes. E isto de envolto com as maiores aggressões ás forças brasileiras que combateram o tyrano.

São palavras dum professor da Universidade de Assuncion.

Valem por uma lição de Historia.

Max Fleiuss

MIGUEL BRAGA — Callista: Quitanda, 79, sob., esq. Ouvidor. Teleph. Norte 5502. (6381)

Não houve sessão nas Camaras Reunidas

As camaras reunidas da Côrte de Appellação não se reuniram hontem, por falta de numero legal.

Portugal no Brasil

Ephemerides

A data de hoje assignala na historia lusa, o seguinte episodio:

BATALHA DO AMEIXIAL

1663 — "No anno de 1663, a 8 de junho, reinando em Castella D. Felippe IV, vindo d. João d'Austria, seu filho, capitão-general daquelle reino, retirando-se com elle da cidade de Evora, se formou neste sitio á vista do exercito de Portugal, que o seguia, de que era governador d. Sancho Manuel, conde de Villa Flor, que o accommetteu dando-lhe batalha, e destruindo o exercito de Castella, em que vinha toda a nobreza della, ganhando-lhe toda a artilharia, e grande quantidade de carruagens, que o acompanhavam. E para memoria de tão glorioso successo, mandou el-rei d. Affonso VI, por aqui este padrão, que é o logar em que se deu e venceu a batalha".

Eis o que se lê em um padrão de marmore branco, encimado pela corôa, erigido na estrada que liga a povoação de Ameixial com a villa de Cano, no proprio *Outeiro dos Atoques*.

Eis o que o justifica:

No principio de maio de 1663, d. João d'Austria saiu de Badajoz e foi acampar nas Barrocas do rio Caia, á vista de Elvas. O seu exercito era composto pelo que a Hespanha possuia de melhor em officiaes e soldados, e o seu numero e a sua carruagem tão avultadas eram que logo se viu não ser uma empresa de guerra fronteiriça, mas ter por objectivo uma ou mais das praças do interior alemtejano.

O tenente-general d. João da Silva, que estava em Elvas, mandou noticia do que se passava, ao conde de Villa Flor, general da provincia, que chegara pouco antes a Extremoz. [illegible] a praça ameaçada não podia ser outra senão a de Evora, cuja guarnição foi reforçada o melhor possivel, isto é, sem ficarem preenchidas as necessidades da defesa.

A 11 de maio, d. João de Austria passou por Extremoz, sem se deter, porque reconheceu que ali perderia o tempo, e chegando á Evora fez-lhe um cerco apertadissimo em que o cordão de vigilancia estava a cargo da cavallaria. O quartel general de d. João foi o convento do Espinheiro, a uma legua da cidade; e um dos postos occupados foi o convento dos Remedios, fronteiro ao campo de São Braz. [illegible] Coincidiu o cerco com a substituição do governador de Evora, Luiz de Mesquita, por Manuel de Miranda Henriques. [illegible] os hespanhoes [illegible] a praça a capitular.

O exercito, que nesse mesmo dia o conde de Villa Flor mandava em soccorro de Evora, soube a nova do desastre e recolheu á praça, de onde saira e onde um conselho de officiaes-generaes resolveu que, em vez de se marchar para Evora perdida, se marchasse para o Alandroal, porque dali se ficava a egual distancia das praças castelhanas de onde podiam ser enviados soccorros e da qual se [illegible] efficazmente as importantes praças de Mousaraz, Villa Viçosa e Terena. Assim se fez.

Mudanças de caracter politico e militar, que será longo descrever, fizeram d. Sancho Manuel a partir do Alandroal em 1 de junho com destino a Evora, enquanto a guarnição de Elvas, reforçada, vigiava os soccorros que se organizavam em Badajoz.

No dia 3 de junho, o exercito portuguez passava o Degebe, [illegible] a meia legua de Evora, e ali velaram as armas toda a noite, em face dos hespanhoes, por sua vez dispostos para a luta.

Sancho Manuel, porém, não ia cercar senão desaffiar o inimigo para a batalha campal.

Assim, na manhã seguinte, mandou renovar a marcha em sentido contrario a passar de novo o Degebe.

D. João d'Austria seguiu-o, mas, sendo valentemente repellido ao tentar a passagem do rio, desistiu do encontro, mandou retirar as suas bagagens de Evora, abandonando a praça, e marchou para a Hespanha, passando o rio Tera, na venda do duque, ao mesmo tempo que o exercito portuguez passava o mesmo rio em Evora-Monte.

Seguiram os dois exercitos á vista até ao sitio do Ameixial.

D. João d'Austria tentou entrar em Arrouches na manhã de 8 de junho. Impedido por d. Sancho Manuel, foi então occupar as alturas do monte da Granja. O exercito portuguez occupava o topo das serras do lado do Extremoz.

D. Sancho Manuel escolheu o local para o combate!

Manuel Freire de Andrade rompe a luta, cumprindo com brilho a ordem de desalojar alguns batalhões castelhanos mais proximos. De volta pela planicie, com a pouca gente que levava, atacou um grande corpo de cavallaria inimiga que marchava a passo. Passam-se horas de fraco tiroteio. D. João d'Austria tenta evitar a peleja naquelle logar e de novo resolve acolher-se em Arrouches. Os generaes portuguezes desencadeiam a batalha a tempo de inutilizarem o plano.

A cavallaria portugueza, commandada por Freire de Andrade, carrega doidamente na planicie a cavallaria inimiga; e simultaneamente a infantaria, sob o commando de Affonso Furtado, lança-se ao assalto da formidavel posição dos hespanhoes.

Não é possivel distinguir phases desde o inicio da carga até á consumação da victoria portugueza, que foi uma das mais importantes e mais gloriosas dessa guerra de 27 annos.

A derrota dos hespanhoes foi total; deixaram 4 mil mortos e 5 mil prisioneiros, entre os quaes 2.500 feridos, provando a bravura com que se bateram; perderam toda a artilharia; 8 bocas de fogo, 1 morteiro grande, varias armas, 1.400 solipedes, mais de 2.000 carros de bagagem, entre os quaes toda a secretaria com todos os papeis de d. João d'Austria, 12 bandeiras de infantaria, muitos estandartes, entre os quaes o proprio estandarte do grande general hespanhol, 18 coches, etc.

O exercito portuguez teve 1.000 mortos e 500 feridos, inclusive Freire de Andrade.

No Rio de Janeiro

Beneficencia Portugueza

A secretaria desta sociedade registrou o seguinte movimento no mez de maio findo.

Enfermos que passaram do mez de abril 209, entrados 161, sairam com alta 168, falleceram 6 e ficaram em tratamento para junho 196.

Nos ambulatorios foram attendidos 802 consultantes de medicina, 312 de cirurgia, 300 de dermatologia, 811 de ophtalmologia, 68 de de physiotherapia, 761 de vias-urinarias e 123 de odontologia.

Durante o mez foram effectuados 5.327 curativos diversos, 707 tratamentos de physiotherapia, 85 de raios X, 222 analyses, 71 intervenções cirurgicas, 2434 lavagens urethro-vesicaes, 415 tratamentos de odontologia, 306 injecções de neo-salvarsan, 3.546 injecções diversas e aviadas 4.061 formulas na pharmacia.

As despesas com os medicamentos fornecidos elevaram-se a réis 18:030$500 sendo para os internados 14:252$000 e para os externos 3:778$500.

A despesa geral do hospital attingiu réis 91:202$910 assim discriminada: manutenção, 35:858$490, medicamentos e artigos de penso 20:848$330, corpo clinico e pessoal 15:543$300, Retiro da Velhice 6:611$530, conservação do edificio 7:119$850, luz electrica, energia, gaz, telephone, combustiveis, transporte, lavagem de roupas, etc., 5:118$360.

A secretaria registrou a entrada de sete socios effectivos do sexo feminino e 49 do sexo masculino que pagaram 37:500$000 de suas joias de admissão.

Destes novos socios são de menos de 10 annos 1, de menos de 20 annos 14, de menos de 30 annos 11, de menos de 40 annos 13 e de mais de 40 annos 6.

São negociantes 3, empregados no commercio 24, estudantes 3 e exercem varias profissões os restantes.

Dos socios do sexo masculino são naturaes de Aveiro 4, de Bragança 3, de Coimbra 2, da Guarda 3, de Lamego 1, da Ilha da Madeira 1, do Porto 7, de Santarem 1, de Vianna do Castello 2, de Villa Real de Traz os Montes 7, e de Vizeu 4; dos do sexo feminino 1 de Braga, 1 de Lisboa e 5 de outras nacionalidades.

A Beneficencia recebeu de d. dona Lola Ribeiro de Souza, a importancia de metade das despesas do mez de abril e a quantia de 10:000$000 do anonymo A. R. por intermedio do sr. Carlos Alves Ferreira Cardoso.

Registrou-se tambem a offerta de uma imagem da Commissão de Nossa Senhora da Conceição de Villa Viçosa, em ouro e brilhantes do benemerito consocio commendador Manuel José Monteiro de Lisboa, que deseja que a sociedade promova a sua venda pela maior somma que for possivel obter, para esse producto ser levado ao fundo patrimonial da instituição.

"Jornal Portuguez"

Para que se possa avaliar a maneira excellente como está compilado o ultimo numero do "Jornal Portuguez" era em circulação, vamos fazer uma leve resenha do seu summario attraente:

Na 1ª pagina, sob o titulo "Uma semana desportiva", publica com duas esplendidas gravuras, a chegada ao Rio de Janeiro de José Santo, o pugilista dos pesos-pesados, de Portugal, afirmado já em toda a Europa e que vem ao Rio demonstrar-se para a America do Sul. E' um homem que tem 2 metros e dois centimetros de altura! Publica tambem uma photographia de Anibal Fernandes, o boxeur dos pesos-medios, portuguez, que se bateu no sabbado com valente allemão Dubois.

Acerca do raid aereo á volta do mundo publica um mappa do respectivo itinerario a ser trilhado proximamente — projecto de Sarmento Beires. Outros assumptos são dissertados pelas restantes paginas [illegible] de Portugal.

"Patria Portugueza"

"Patria Portugueza", que já conquistou, na praça, da colonia lusitana, pela sua feição vibrante e caracteristica, impondo-se por si mesmo na preferencia do grande publico, dá-nos uma edição magnifica e fartamente illustrada, de um grande numero de mais palpitantes assumptos da actualidade. A julgar pelo successo alcançado [illegible] hoje, [illegible] facilmente se esgotará.

Pelo Correio

Mata-Hari "A Dansarina Vermelha" — Agiu em Lisboa e no Porto, no anno de 1917 — Assim o affirmam os revisores do sensacional processo.

As mais dolorosas victimas da guerra não são as que avermelharam com o proprio sangue os lodaçaes das trincheiras. Esses conheceram a fome, a miseria, o frio, a longa agonia ao abandono, mas [illegible] e recuavam [illegible] ainda foram [illegible] dos bastidores [illegible] verticalizados de [illegible] torturações, por [illegible] todos os supplicios — e acabaram de olhos vedados, no poste da ignominia. Só em França, a quatro annos de guerra, cairam fuzilados, após mezes de angustia e de incerteza, treze mil e tantos civis e militares, sobre as quaes pesava a suspeita de communicação ou cumplicidade com os inimigos.

Veiu a calma — e cada condemnado á morte deixou pelo menos, uma alma amiga para o chorar, convencida da sua innocencia. E assim, em quasi oito annos de paz, a França teve de rever cinco mil dos treze mil processos por traição e espionagem. E dessas cinco mil revisões, concluiu-se já que mil e oitocentos condemnados foram executados por cegueira dos tribunaes. E assim, se foi desempoeirar dos archivos o processo dessa estranha mulher que foi Mata-Hari, *La Danseuse Rouge*, fuzilada no Poligono de Vincennes, em 15 de outubro de 1917.

*

Mata-Hari é, ao lado de Miss Clavel, uma empoleirada num pedestal de sangue; a outra aureolada pelo martyrio — uma das maiores figuras da tragedia da guerra.

A historia de Mata-Hari conhece todas as exhibições. A imprensa discutiu-a tanto, nos dias de agonia de St. Lazare como nas horas gloriosas em que ondulava o seu corpo de maravilha em bailados orientaes. Os poetas dedicaram-lhe versos sem conta. O proprio Gomez Carrillo — que foi accusado de a ter denunciado á policia franceza — escreveu, evocando-a, esse admiravel estudo que é *Mata-Hari, le mystere de savie et de sa mort*. Charles Henry Hirsch aproveitou o seu calvario justo ou injusto para o mais grand-guignolesco dos seus dramas: "La Danseuse Rouge".

Antes de Mata-Hari, outras mulheres tinham servido a Allemanha contra a França; outras heroinas da espionagem tinham caido na rêde da policia franceza e terminavam por ser trespassadas pela fuzilaria militar: Tochelly, Ottilia Mors, Margarida Schmidt, Francillard... Mas nenhuma como essa Hollandeza conseguiu dedilhar os nervos de toda a gente, commover como uma fantasia macabra de escriptor imaginativo e cruel.

E' que a vida e a morte de Mata-Hari tem o inditismo e a technica duma obra prima. Prepassam pela sua historia todos os elementos da commoção. Hollandeza afidalgada, casada com um official, batoteiro e bebado, que a obriga a vender-se aos seus proprios amigos, vae pela India, aprende rythmos das danças religiosas das *bayaderas*, estuda com as sacerdotisas bhudistas a arte de tornar o corpo em serpente de tentação e fugindo ao marido vem para Paris. Conhece o jogo de todas as ribaltas, as adulações lisonjas dos ricaços; é recebida nos salões mais difficeis e exigentes da Etoile de St. Germain, onde baila completamente nua, cria fama, cria lenda, cria fortuna. Pelos seus braços roubidos á Venus mutilada, passam principes e milionarios. O Kromprinz é seu amante. Seus amantes são ainda os ministros da França, os diplomatas de todos os paizes — e o director da policia de Berlim. Um pintor celebre eterniza-a num quadro que fez successo. Um poeta recolhe a um convento hespanhol, amarrado para sempre a melancolia do seu amor incomprehendido.

Entretanto vem a guerra. A' volta de Mata-Hari adeanta-se o mysterio. As suas viajens tornam-se suspeitas. Um dia offerece-se á policia franceza para espionar em favor da França. Encarregam-na duma missão na Belgica — e ella parte para Madrid. Em Madrid os *reporters* farejam-na como assumpto para titulos á *sensation*. Um redactor do *Heraldo* chama-lhe *La Dama Mysteriosa del Ritz*. Trata-se intimamente com os chefes da espionagem allemã na capital hespanhola. Anda nervosa, inquieta. O consul hollandez aconselha-a, a não voltar a França. Ella offende-se, tem uma crise histerica e parte por Hendaya. Em Bordéos é presa. No tribunal militar accusam-na de responsavel de milhares de mortes. Um só amigo a acompanha: o advogado Clunet, antigo amante desprezado, que a defende commovidamente. E' condemnada á morte — e ella morre, pondo carmim nos labios, enquanto um soldado de caçadores, do pelotão executor, desmaia na nevoa da manhã que nasce.

*

Clunet nunca acreditou na culpabilidade de Mata-Hari. E ainda hoje, oito annos passados, elle defende a sua convicção, exigindo que o processo seja revisto.

De facto, ha muita inverosimilhança nas accusações feitas contra Mata-Hari. Mais do que criminosa ella deve ter sido a victima dos soldados secretos da guerra, dos policiaes que armaram ciladas para recrutar espias. Um descuido da bailarina a levou decerto a servir de carne de *chantage* aos allemães e ahi começa o seu calvario; e por isso a policia franceza, aproveitando-se das suas faltas inoffensivas de principio, exerce nova *chantage* para a obrigar a servil-a. E nesse redomoinho ella se perdeu de morte.

Revisto o processo encontraram-se pistas ineditas, que podiam ter aggravado a accusação da policia — ou que podiam tel-a poupado ao fuzilamento. Uma dessas pistas — affirmam os jornaes francezes — conduz a investigação a Portugal.

Sim. Mata-Hari esteve em Lisboa, nos começos do anno de 1917. E eu já o sabia.

*

Era então redactor de *O Mundo* quando as agencias telegraphicas nos transmittiram as primeiras noticias folhetinescas sobre o caso de Mata-Hari. Aproveitando essa opportunidade, recordo certo incidente que me puzera em contacto frivolo, no caes de Lisboa, com uma mulher de oriental belleza, fascinante, que eu estava convencido que era madame Lac Lold Zelle, ou seja Mata-Hari. O artigo saiu em 30 de agosto desse anno. O jornal *Monarchia* do que foi depois meu grande amigo e o mais leal dos adversarios, Antonio Sardinha, alarmou-se com a reportagem e pediu para a minha entrevistada os rigores do tribunal de guerra. A policia inter-alliada, não ligou confiança á minha revelação — e tudo se fundiu no esquecimento.

*

Mas os revisores do processo, oito annos passados, vêm confirmar o que eu escrevera no *Mundo*. Mata-Hari, na época que a imprensa hespanhola a intitulava *La Dama Misteriosa del Ritz* veiu a Portugal; esteve hospedada no Avenida-Palace, em Lisboa. Foi um sabbado ao Porto e no Porto se demorou sete dias, seguindo depois para Hespanha por Barca de Alva.

O que veiu essa sympathica heroina fazer a Portugal? Ainda não o conseguiu apurar a policia franceza e os que lutam pela sua rehabilitação. Mas talvez nós, os *reporters*, possamos levantar uma ponta do mysterio e que nova surpreza, que novo acto nos prepara, do outro mundo, *La Danseuse Rouge*?

Depois de amanhã

50:000$000

SANTA CATHARINA

Inteiros, a. . . . . 15$000
Decimos, a. . . . . 1$500

1.650 premios e jogam só 14 milhares!

HABILITEM-SE

AINDA O ATTENTADO DE MONTEVIDEO

Montevidéo, 7 (U. P.) — A policia continúa a procurar os autores do attentado á dynamite feito recentemente á Legação Americana nesta capital.

Foi preso o individuo Venancio Hergon, implicado noutro attentado dessa natureza.

CLINICA DE CREANÇAS

Dr. Massillon Saboia, de volta da Europa, reabriu consultorio, dispondo de solario para Heliotherapia e gymnastica medica, Russell, 52. Cons. 3 h. (A 8036)

DO'E A GARGANTA?

Está rouco?, use gargarejos com AXOL f. do dr. Cesar Esteves, na casa Oswaldo Cruz r. 7 de Setembro 213 e nas pharmacias. Desinfecta, desinflamma e tira a dôr, rapidamente. (A 8001)

HOJE 30:000$000 INTEIRO, 2$400 Loteria do E. do Rio (13370)

A Commissão do Opio está dormindo...

Genebra, 6 (U. P.) — A Commissão do Opio adiou os seus trabalhos até o anno de 1927.

A cathedral de Malines

A bella cathedral gothica, onde foram enterrados os despojos do cardeal Mercier, deveria ter, segundo os planos primitivos do seu architecto (se estes tivessem sido executados na integra) a mais alta torre do mundo catholico, com 167m.60, excedendo assim a da cathedral de Ulsa, que conserva o record da altura, entre todas as torres. Mas, escassearam os fundos e foi preciso renunciar ao ambicioso projecto, cuja majestade era inexcedivel. A torre ficou com 97 metros.

Em compensação não houve economias quando se tratou de installar o carrilhão, que é o mais bello e o mais completo que existe no mundo. O canto dos carrilhões de Malines é a gloria das Flandres: são harmonias aéreas, tão angelicas, que ha muitos seculos não encontram rivaes, a não ser talvez no campanario de Bruges, não muito distante.

CASCATINHA

SEMPRE E SEMPRE A CERVEJA PREFERIDA DELICIOSA, LEVE E SUAVE COMO O SEU PROPRIO NOME

(13410)

Correio musical

RUBINSTEIN

Faltam poucos dias para a *rentrée* deste eminente pianista, entre nós. A simples enunciação do seu nome dispensaria qualquer commentario em torno da sua personalidade de artista consagrado.

Mas, desejamos chamar a attenção dos nossos leitores para a organização dos seus programmas, feitos sempre com alto senso esthetico e obedecendo a uma admiravel logica e comprehensão de arte.

Ha muito que aproveitar, para os cultores do teclado, na maneira por que Arthur Rubinstein confecciona os seus programmas de concerto, nos quaes sempre apresenta, ao lado dos classicos do piano, as maiores novidades do mundo musical moderno.

Tudo faz, por isso, de Rubinstein o pianista que vive, como talvez

nenhum outro, na sympathia e na admiração das mais cultas camadas sociaes.

Será necessario lembrar que o primeiro concerto deste extraordinario artista se realizará quinta-feira proxima, 10 do corrente, no Theatro Lyrico?

A PROXIMA TEMPORADA LYRICA OFFICIAL DO THEATRO MUNICIPAL

O notavel quadro wagneriano que vamos applaudir

A 5 de julho proximo as portas do Theatro Municipal se abrirão para a estréa da grande companhia lyrica que o empresario Walter Mocchi organizou para fazer no Rio a temporada lyrica official.

Quem tem acompanhado as estações de opera na nossa capital e lido os nomes dos artistas que nos vêm visitar este anno não póde tirar outra conclusão a não ser que a temporada proxima vae assumir os fóros de verdadeiro acontecimento artistico, mesmo porque o repertorio é ecletico. O empresario Mocchi escolheu para serem captadas no Municipal as obras primas dos compositores mais notaveis. Na musica allemã elle foi buscar trabalhos de Wagner; na franceza, operas de Massenet, Ravel, Charpentier etc. A Italia é representada

Iva Pacetti

nesse repertorio esplendido, por Verdi, com quatro operas: Mascagni, Arrigo Boito, Leoncavallo, Rossini e outros. A musica brasileira contribue com uma opera do grande valor de todos elles, cantando "Walkyria". A distribuição dos principaes papeis está assim feita: Siglinda, Bianca Scacciati; Brunilde, Iva Pacetti; Sigmund, Ettore Ce-

Ettore Cesabianchi

sabianchi; Wotan, Nazzareno De Angelis. Eis ahi quatro artistas que são quatro notabilidades. Nazzareno De Angelis é, sem favor, considerado a melhor voz de baixo que existe actualmente em todo o mundo.

Bianca Scacciati

do. Deante delle curvam-se reverentes, todos os artistas lyricos. E' um cantor como poucos tem existido. Quem o conhece — e deve ser quanto apreciam opera no nosso paiz — deve fazer uma idéa exacta do brilho que elle dá ao papel de Wotan. A critica italiana é unanime em dizer que o grande artista dá ao Wotan detalhes de interpretação que sómente o seu genio póde descobrir. Um outro elemento do quadro wagneriano nosso conhecido, é Bianca Scacciati. Essa cantora tem estudos especiaes sobre Wagner. E', desse compositor, uma interprete admiravel. De Scacciati, os frequentadores do Municipal devem guardar uma forte impressão de arte. Os personagens que o anno passado interpretou no nosso majestoso theatro, adquiriram uma vibração fóra do commum. A sua Aida, por exemplo, foi verdadeiramente estupenda. Iva Pacetti e Ettore Cesabianchi nós vamos ouvil-os pela primeira vez. Vamos ouvil-os e, com certeza, applaudil-os e admi-

Nazzareno De Angelis

ral-os. As credenciaes que trazem dos grandes centros de opera como Milão, Roma, Napoles e outros, são as melhores possiveis.

Com elementos dessa natureza, com os regentes que vão ter as operas, com a orchestra, os côros e o corpo de bailados, os mais pessimistas hão de ser accórdes em prever uma temporada lyrica estupenda para o Municipal. O maestro concertador e director dos espectaculos, o que regerá "Walkyria", é o commendador Edoardo Vitale. O seu merito é incontestavel. A orchestra terá o concurso do celebre quartetto Oscar Zuccarini e o corpo de bailes tem como primeira figura a bailarina Julie Sedowa.

SOCIEDADE DE CONCERTOS SYMPHONICOS

Deveremos ainda insistir sobre a importancia artistica e social que têm os concertos symphonicos em todos os paizes do mundo que se presam de cultos? Pelo modo por que os amadores de musica se vêm comportando, aqui, entre nós, com essas grandes manifestações de arte, não vemos, por emquanto, que seja desnecessario prescindir desse lembrete! Muito pelo contrario; devemos lembrar e relembrar que os concertos symphonicos são a mais alta expressão da arte musical (mesmo mais do que a opera lyrica) e é justo que prestigiemos a nobre tentativa da Sociedade de Concertos Symphonicos que tanto se esforça para conferir á capital do nosso paiz os fóros de cidade culta e intelligente.

Como nos annos anteriores, será no Theatro Municipal que se vão realizar as audições da Sociedade de Concertos Symphonicos.

Para tal fim já foram iniciados, sob a regencia do illustre maestro Francisco Braga, os ensaios de apuro dos primeiros concertos a realizarem-se nos dias 19 e 26 do corrente mez.

A temporada de concertos symphonicos será inaugurada com o seguinte programma:

Sexta Symphonia, de Tschaipowsky; "Khevantchina" (aria), de Moussorgsky, pelo sr. Léo Ivanow; "La vie pour le Tzar", de Glinka, pela sra. Olga Urbany; "Grande duo de Eugen Oneguin", de Tschaikowsky, pelos sr. Léo Ivanow e Olga Urbany.

Todas essas peças são levadas em primeira audição.

"I'M GOING TO BUY A "FORD"

E' este o titulo de um fox-trot-garolina (?) do compositor Juquinha que a firma Samarão Filho & Comp., estabelecida á rua Frei Caneca ns. 7 e 9, teve a gentileza de nos enviar um exemplar.

MATHILDE NUNES

Despertou o maior interesse nos nossos meios musicaes a noticia do concerto que a senhorita Mathilde Nunes, illustre pianista patricia realizará no proximo dia 17 do corrente, no Municipal, que terá, assim, aberta a sua temporada official deste anno.

Falando da arte de Mathilde Nunes assim se expressaram, entre outros criticos europeus, os seguintes:

Marcel Dubucq, do "Music", de Bruxellas:

"Mathilde Nunes, pianista intelligente, nos transmittiu a alma suprema de Beethoven pela sua arte encantadora e qualidades de simplicidade e profundeza que ella desenvolveu na interpretação da "Sonata", op. 31, n. 2.

O programma variado comprehendia diversas peças de Chopin, que ella executou com um calor de expressão claramente representativo da alma atormentada do mestre polonez: os preludios de uma rara belleza melodica, um "Nocturno" onde se expande tristeza, uma "Mazurka" tão ternamente nacional.

Não pude assistir, com o maior pezar, as peças de Ravel, Debussy, Albeniz, etc. Mathilde Nunes evidencia ao lado das mais sérias qualidades technicas, uma rara sensibilidade."

C. H. de "La Revue Musicale Belge":

"Mlle. Mathilde Nunes é uma pianista na qual se deve admirar enormemente o equilibrio existente entre todas as phases do seu talento: technica, interpretação, sensibilidade, etc., tudo está ao mesmo plano, onde a presença de uma não faz lastimar a ausencia da outra.

O programma, muito eclectico, permittiu a pianista nos fazer admirar a variedade e flexibilidade de seu tocar, no qual se sente pulsar o brio e o enthusiasmo brasileiros."

E, finalmente:

O "Midi", de Bruxellas, que disse o seguinte:

"Desta joven pianista póde-se ter as mais bellas esperanças. A "Sonata" de Beethoven, op. 31, n. 2, foi executada com uma bella comprehensão e num estylo perfeito, o que nos prova a universalidade da arte do mestre De Bonn.

Além de tudo, esta pianista é possuidora de uma technica prodigiosa."

ULTIMA HORA

Um formidavel incendio em S. Paulo

S. Paulo, 8 (Do nosso correspondente, pelo telephone) — A' 1 hora e 20 da manhã de hoje, irrompeu formidavel incendio na secção de banhas, das Industrias Reunidas Mattarazzo, á avenida da Agua Branca n. 29. A' hora em que telephono, o incendio lavra com incrivel intensidade, ameaçando todas as fabricas vizinhas. O Corpo de Bombeiros está todo no local, onde enorme multidão se aggloméra, a contemplar o estranho espectaculo. Os prejuizos occasionados por este incendio são consideraveis, e tudo faz prever que o fogo prosiga pelo resto do dia na sua faina destruidora.

SOCCORROS URGENTES

A Casa de Saude e Maternidade Dr. Pedro Ernesto acaba de organizar um modelar serviço de Soccorros Urgentes, pelos preços communs á Assistencia Publica. Chamados a qualquer hora pelo telephone Central 12. (4360)

CONSELHO MUNICIPAL

A Light foi alvo de acres censuras, que provocaram grande celeuma

A terceira sessão do Legislativo da cidade, esteve muito agitada hontem, em consequencia da curiosidade de alguns intendentes.

Iniciados os trabalhos, sob a presidencia do sr. Henrique Laeden, usou da palavra o sr. Salles Filho, que apresentou e justificou o seguinte requerimento de informações:

"Requeiro que o prefeito informe, por intermedio da Mesa do Conselho:

a) Se a companhia cessionaria dos serviços de viação ferroviaria da cidade tem diminuido o numero de vehiculos em serviço, [illegible] qualquer das suas linhas, [illegible] e qual o preço das passagens nos carros em que houve alteração.

b) Se, de accordo com a clausula 31, do contrato em vigor, tem sido observada a expressa determinação de que os horarios dos carros de primeira classe organizados de maneira que o numero total dos passageiros transportados, em cada linha, no anno anterior, das cinco horas da manhã ás nove horas da noite, [illegible] na mesma linha, 75 % do numero de logares offerecidos ao publico pelos novos horarios e, na hypothese negativa, que providencias tem sido adoptadas para compellir a contratante a cumprir a citada obrigação contratual.

Procurando justificar melhor o seu requerimento o sr. Salles Filho fez diversas considerações no sentido de demonstrar quanto é immoral o contrato de viação ferroviaria, na qual se permitte que a Light, collocando-se acima da soberania nacional, exija pagamento á boca do cofre, em ouro. Esta monstruosidade deu logar a diversos commentarios do orador, notando que em virtude dessa disposição inadmissivel a Light escapa ás vicissitudes a que estão subordinados todos os residentes no Brasil, e toda a nossa fortuna de soffrer as consequencias das oscillações do cambio, ella que é quem mais contribue para essa baixa, remettendo para o estrangeiro todo o ouro que consegue amontoar nas suas arcas riquissimas, abarrotadas. Proseguindo, o orador, procurou indagar se a Light, recebendo em ouro parte das suas contribuições, não está virtualmente obrigada a pagar em ouro a todo o pessoal; fazendo, presentemente excepção, apenas, dos seus altos funccionarios, todos estrangeiros, todos ricos, verdadeiros nababos, que com a insolencia da sua grandeza, tripudiam sobre a miseria dos contribuintes da poderosa empresa canadense.

As considerações do orador mereceram apoio dos srs. Arthur Menezes e Vieira de Moura, falando em defesa da Light os srs. Baptista Pereira e Alberto Silvares. O sr. Baptista Pereira, foi o mais ardoroso defensor da empresa, dizendo que a Light no ponto referente ao descongestionamento da cidade merece louvores. O orador nos seus arroubos de defesa chegou a affirmar que os serviços de bondes, luz e telephone, que ella nos presta, são muito superiores aos de Buenos Aires. De nada valeu, não obstante, a oratoria dos oradores que combateram a indicação do sr. Salles Filho, a qual foi approvada por grande maioria.

Os trabalhos foram suspensos em homenagem á memoria do almirante Alexandrino de Alencar.

ENCOMMENDAS DE LIVROS PARA A HESPANHA

A *Libreria Española*, tendo reorganizado a sua *Secção de encommendas*, attende qualquer pedido, daqui ou do interior, com a maior brevidade e pelos menores preços. Peçam informações, á rua 13 de Maio n. 17. (13390)

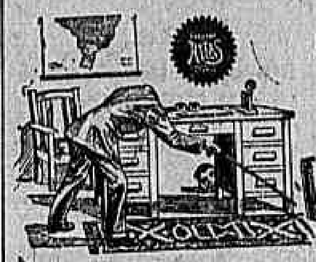

Muitos têm perdido a cabeça

Querendo juntar o bom ao barato.

Isto porque

desconhecem os meritos do afamado calçado

ATLAS

Neste mez preços especiaes

(13999)

DA BAHIA

UM CONTRABANDO DE LIVROS APPREHENDIDO NA BAHIA

Bahia, 6 (Do correspondente) — Os jornaes registram o escandalo havido hoje ás 10 horas da manhã, em frente ao Correio Geral, na occasião em que o carteiro Dyonisio Pinheiro deu alarma da descoberta do contrabando passado no colis postal, constante de 100 kilos de livros scientificos e literarios destinados á Livraria Progresso.

Dado o alarme, a multidão postou-se em frente ao edificio do Correio, sendo lavrado o auto de apprehensão.

IMPETUOSA A FEBRE AMARELLA NO NOROESTE BAHIANO

Bahia, 6 (Do correspondente) — "A Noite", em 2º clichê, diz haver colhido em fonte segura que a febre amarella está reinando com impetuosidade e forma gravissima no noroeste bahiano. Só no municipio Miguel Calmon morreram, segundo as ultimas informações, 78 pessoas.

Pó de arroz

LADY

E' o melhor e não é o mais caro

Caixa grande 2$700

A' venda em todo o Brasil

(6140)

As linhas de navegação italianas e a Bahia

Genova, 6 (U. P.) — A Camara Italo-Brasileira enviou uma circular convidando os exportadores e importadores da Bahia a usar exclusivamente navios italianos, devido a que a escassez do trafego está ameaçando a diminuição ou suppressão das linhas.

Vigonal

O fortificante mais perfeito

EFFEITOS RAPIDOS DO

VIGONAL

1.° — Enriquece o sangue.
2.° — Augmenta o peso.
3.° — Alimenta o cerebro.
4.° — Fortalece os nervos e os musculos.
5.° — Fortifica o estomago e o coração.
6.° — Excita o appetite.
7.° — Accelera as forças.
8.° — Regularisa a menstruação.
9.° — Calsifica os ossos.
10.° — Evita a tuberculose.

A esposa de von Ludendorff requer divorcio

Munich, 7 (U. P.) — A esposa do marechal Ludendorff acaba de requerer divorcio.

Clinica de Vias Urinarias

Tratamento pelos mais recentes processos. Modernos methodos seguros e efficazes de diagnostico e therapeutica. Urethroscopias anterior e posterior. Cystoscopias. — Cura radical da gotta militar, cystites, prostatites, orchites, hydrocele, tumores, fraqueza genital, etc.

DR. RODOLPHO JOSETTI

Ex-director do Dispensario Central de Prophylaxia das Doenças Venereas (Saude Publica). Longa pratica dos hospitaes da Allemanha — Rua 13 de Maio n. 44. Diariamente das 4 ás 7 horas. Telephone 1.000, Central. (943)

O monumento aos mortos da guerra em Piacenza

Piacenza, 7 (U. P.) — Foi inaugurado aqui o monumento dos mortos da guerra, que foi benzido pelo bispo Ersilio Manzani. Por occasião da cerimonia, falou o deputado Barbirellini.

Dr. Bastos de Avila

CLINICA MEDICA

das 4 ás 6 horas da tarde Rua 7 de Setembro n. 231, sob. (6387)

Oito mil soberanos exportados para o Brasil

Londres, 7 (U. P.) — O "Bullion Bulletin" do Banco da Inglaterra, annuncia que foram exportados para o Brasil oito mil soberanos.

NORTE & SUL

(Continuação da 2ª pagina)

Pelo Correio

RIO DE JANEIRO

Campos — A "Folha do Commercio" publica a seguinte nota:

"Em consequencia da reforma do ensino secundario, cujo novo programma vem sendo morosamente adaptado aos cursos officiaes, o Lyceu de Humanidades de Campos se encontra actualmente em situação verdadeiramente anormal.

O novo programma de ensino estendeu o curso de inglez do primeiro ao quinto anno, sendo que essa disciplina era leccionada somente ao terceiro, quarto e quinto annistas.

Além disso, a lei da reforma creou ainda, as cadeiras de desenho e de instrucção moral e civica, cujos exames devem ser prestados pelas respectivas classes no fim deste periodo lectivo, bem como o de inglez pelos alumnos dos dois primeiros annos gymnasiaes.

Acontece que o desdobramento do curso de inglez creou o augmento de nove aulas á cathedratica da cadeira, sem nenhum accrescimo de ordenado.

Como os termos do decreto não a obrigam a dar aulas ao primeiro e ao segundo anno do Lyceu, a exma. sra. d. Cyria Pinheiro, professora daquella materia, recusou-se a dar lições pelas quaes não é remunerada.

As cadeiras recem-creadas, desenho e de instrucção moral e civica, continuam ainda sem professores, apezar de já estarmos quasi em meio do anno lectivo.

O professor Viveiros de Vasconcellos, director do Lyceu, já enviou ao Departamento Nacional do Ensino Publico reclamações sobre esse assumpto, não tendo sido, todavia, attendido até o presente momento.

Approxima-se a época dos exames e urge uma solução em torno do caso, para que o estudante, eterna victima das reformas de todos os tempos, não seja mais uma vez turbado nos seus legitimos direitos."

— Na Usina do Queimado, o operario de nome Adão Cadete disparou cinco tiros de revolver contra o lavrador Domingos Gomes que o provocara com insultos.

Tres dos tiros disparados por Adão foram se alojar no corpo de Domingos Gomes, cujo estado é bastante grave.

Adão foi preso pelo sr. Irineu Parente, administrador da Usina do Queimado, sendo enviado para a Cadêa Publica.

A victima acha-se internada na Santa Casa de Misericordia, com guia da policia.

— O sr. professor Viveiros de Vasconcellos, director do Lyceu e Escola Normal, officiou ao sr. Tarciso de Miranda, delegado em exercicio, solicitando um agente da policia para, postado nas immediações da Escola Normal, evitar que "almofadinhas" descarados dirijam graçolas ás normalistas.

Ao que parece, de hoje em deante será designado um agente da policia para evitar a continuação dos dichotes.

MINAS GERAES

Bello Horizonte — A Companhia Hulha Branca, com séde em Bello Horizonte, concessionaria do serviço de fornecimento de energia e luz á cidade de Curvello, recomeçou, com actividade, os trabalhos de construcção da usina, devendo ficar a sua installação electrica uma das melhores de Minas.

A sub-estação, situada em predio novo, elegante e confortavel á rua Xavier Rollim, está terminada e as aperfeiçoadas machinas todas assentadas. A linha de transmissão, que terá 56 kilometros, tem promptos 40 kilometros. E' uma linha importante, que trabalhará com um capital de 66:000 — sessenta e seis mil — volts, com cabo de aluminio, 7x12, protegido com alma de aço. Os postes são de puro cerne de aroeira, lavrados, de 10 e meio metros de altura, distantes setenta metros uns dos outros. De dez em dez postes ha dois delles ligados para o reforço da linha, que é a mais importante do Estado, pela sua voltagem, pois a de Bello Horizonte é apenas de 44.000 volts.

A capacidade da linha é para 3.000 H.P. A linha será protegida pelos afamados pára-raios Electroliticos.

A casa para a usina está recebendo o telhado e deve ficar terminada ainda este mez.

Vae a sociedade iniciar a montagem das pesadas machinas que estão, quasi todas, no local. De todos os serviços da Hulha Branca o mais difficil tem sido o de transporte do material para a Cachoeira.

A falta de estrada, o peso e tamanho dos volumes têm consumido tempo e dinheiro, pois ha machinas de cinco e de nove toneladas para serem transportadas a bois.

As pontes, inclusive a do rio Parauna, não supportavam tão grandes pesos, pelo que a companhia teve de reforçal-as á custa propria.

Nestes ultimos dias, foram transportadas 1.400 barricas de cimento, pelo preço de 42:000$000 (quasi o custo do cimento!).

O transporte das machinas custará approximadamente 150:000$000. Até o fim deste mez todo o material, o resto, estará na Cachoeira do Parauna.

O canal, todo revestido de cimento, é de 2ms x 1m,20, comportará 4.7 metros cubicos de agua por segundo e já está prompto. A barragem do rio Parauna, feita de cimento e concreto, está quasi prompta, devendo o rio em poucos dias estar fechado. A cravação dos tubos, a cargo do sr. Francisco Xavier Lorena, já está iniciada e ficará concluida até julho.

Os tubos são de 1 metro e 45 de diametro e 3/8 de espessura. A turbina, de construcção allemã, do afamado fabricante Voith, trabalha sob uma queda de 65 metros, numa rotação normal de 720 r. p. m., accionada por um regulador hydraulico do mesmo fabricante. O alternador Siemens é de capacidade de 1.250 K.V.A. e é conjugado directamente com a turbina.

— Em Ouro Fino está em organização um banco, que terá por fim, além de dedicar-se a todas as transacções bancarias, o escopo especial de auxiliar as duas grandes classes productoras, por excellencia, — a lavoura e commercio do municipio.

Podemos adeantar, diz a "Gazeta de Ouro Fino", que já tem havido algumas reuniões preparatorias para o fim especial de estabelecer as bases do novo banco, determinar seu capital inicial e prover quanto á constituição do novo instituto de credito, seus estatutos, titulo, etc.

— Realizou-se hontem, na residencia dos paes da noiva, o enlace matrimonial do sr. Nicola Prota, do commercio desta praça, com a senhorita Clite Pace, filha do sr. Alexandre Luiz Pace, conceituado constructor e de sua esposa, d. Helena Pace. Serviram de testemunhas, nos actos civil e religioso, por parte do noivo o dr. Elvezio Pirfo e sua esposa, d. Rosa Perella Pirfo, e por parte da noiva, no civil, o sr. Manuel Ribeiro e sua esposa, d. Antonina Ribeiro, e no religioso, o dr. Braz Pellegrino e sua esposa, d. Sessumpta Pellegrino.

Na "corbeille" da noiva viam-se innumeros presentes.

Aos convidados foi servida lauta mesa de doces.

Os nubentes seguiram no mesmo dia para o Rio, em viagem de nupcias.

Juiz de Fóra — Domingo ultimo, ás 10 horas da noite, mais ou menos, os pretos Raymundo Fortunato, Alcides Ribeiro e o pardo Alcides Magdalena, depois de terem assistido á reza, leilões, etc., no arraial da Chacara, recolhiam-se a suas residencias meio embriagados.

A uma legua do arraial, proximo á venda de Francisco Turco, Alcides Ribeiro e Alcides Magdalena começaram a discutir, por um delles ter arrematado um bico de mammadeira e offerecido ao outro. Embriagados como estavam, facilmente se irritaram e entrou em acção o porrete.

Ribeiro, mais agil, descarregou forte bordoada na cabeça de Alcides Magdalena, atirando-o ao solo, e fugiu em seguida.

Alcides Magdalena, gravemente ferido, arrastou-se a uma grande distancia, sendo encontrado morto no dia seguinte.

Raymundo Fortunato, que assistira á luta, foi preso como suspeito e mandado a esta cidade.

— Em Além Parahyba encerrar-se-ão com muita pompa, no proximo domingo, os tradicionaes festejos do mez mariano, occasião em que serão bentas e enthronizadas na matriz daquella cidade as bellas imagens de Therezinha do Menino Jesus, offerecida pelo humanitario medico dr. Ladario de Faria, e de Santa Ignez, pela pia União das Filhas de Maria.

Carangola — Os bancos, com excepção do Commercial de Minas Geraes, continuam retraidos, de maneira que tem sido difficil a circulação de dinheiro.

— Pelo tenente Albuquerque, foi apurada a responsabilidade do assassino de Fortunato de Oliveira, em Divino do Carangola. Está indigitado o moço Bellarmino Fernandes Rocha.

Ainda não foi capturado Francisco José Candido, assassino de Nuno Rufino Pereira, tambem naquelle districto.

Descendente da familia Salema, de Conceição da Bôa Vista, administrava aquelle moço a fazenda de sua mãe, d. Domingas Pereira, quando victimado por quem dias antes protestava-lhe sincera amizade e solicitava-lhe aval para promissorias.

— Foi vendida em leilão por 80:000$000 a chacara do dr. Jonas de Faria Castro. Arrematou-a o capitalista Octaviano Gomes de Paiva, filho do coronel Joaquim Gomes de Paiva, proprietario da importante fazenda da Palestina em São Pedro de Itabapoana, Estado do Espirito Santo.

— Continuam asphyxiantes os alugueis de casa e os predios em construcção disputadissimos. Estão a terminar as obras do palacete pertencente ao dr. José Ribeiro de Miranda, leopoldinense e advogado no Forum.

— Foram iniciados os inventarios de Francisco Latorre, calculado para cerca de 800:000$000; e de Antonio Silva, para cerca de 200:000$000, ambos assassinados em São João do Rio Preto, sendo advogado do primeiro o dr. Amilcar Alves de Souza e do segundo o dr. Francisco Duque de Mesquita.

Leilões de hoje

Realizam-se os seguintes:

MADEIRAS: — A' rua Haddock Lobo 62, á 1 hora da tarde.

JOIAS: — A' rua 7 de Setembro 227, ao meio-dia.

CASEMIRAS: — A' rua do Rosario 136, á 1 hora da tarde.

PREDIOS: — A' rua Carvalho e Sá 57, ás 4 1/2 da tarde; á Avenida Democraticos 785, e 795, ás 2 horas da tarde; á rua Francisco Eugenio 118 e 187, ás 4 1/2 da tarde.

TERRENOS: — A' rua Conde de Bomfim 388, ás 5 horas da tarde.

JOIAS: — A' rua S. José 70, á 1 hora da tarde.

MOVEIS: — A' rua Assis Bueno 42-A, ás 5 horas da tarde; á rua S. José 18, á 1 hora da tarde; á rua Alzira Brandão 30, ás 5 horas da tarde; á rua da Quitanda 31, ás 2 horas da tarde; á rua S. José 33, ás 2 horas da tarde.

NÃO SE QUER QUE A DINAMARCA CONFIE NOS "TRAPOS DE PAPEL"

Copenhague, 7 ("Correio da Manhã") — Em consequencia do tratado de Locarno e da perspectiva da entrada da Allemanha para a Liga, está-se negociando um accordo entre a Dinamarca e a Allemanha para a assignatura de um tratado de arbitramento obrigatorio antes de qualquer declaração de guerra.

Por causa disto, o governo socialista está planejando tambem o desarmamento, mas os elementos conservadores, que a isto se oppõem, salientando que a Belgica teve o seu territorio violado em 1914, sem aviso prévio e sustentando que o governo da Dinamarca commetterá um grande crime se confiar em novos "trapos de papel".

Prof. Renato Souza Lopes

Doenças internas — Raios X

Tratamento especial das doenças do estomago, intestinos, figado e nervosas. Tratamento moderno e efficaz pelos grandes agentes physicos — RAIOS ULTRAVIOLETAS, DIATHERMIA, ELECTRICIDADE — do lymphatismo, da tuberculose local, do rachitismo, da anemia, arterio-esclerose, arthrites, nevrites, paralysia, rheumatismo, varizes, hemorrhoides, ulceras, fistulas, eczemas, furunculos, etc.

RUA S. JOSE', 39, de 3 ás 6. (4478)

Commemorando a ida de Mussolini a Tripoli

Tripoli, 7 (U. P.) — Com todo o cerimonial, o governador De Bono inaugurou hontem a placa commemorativa da visita do primeiro ministro Mussolini, em abril. A cidade apresentava um aspecto festivo, estando embandeirada e muito illuminada.

O Elba encheu

Praga, 7 (U. P.) — Em seguida a uma forte chuva que durou quarenta e oito horas, o rio Elba cresceu, inundando parcialmente a cidade de Leissmeritz.

DR. J. B. CANTO

Ex-assistente do prof. Gasset Pauchet, Paris, cirurgião da Assistencia Publica Assistente da Faculdade de Medicina.

Cirurgia geral, com especialidade, appendice, estomago, vesicula biliar, molestias de senhoras, vias urinarias, apparelhos em geral.

Consultas diariamente, das 3 ás 5 horas, á rua da Quitanda, 33. Tel. N. 7188. Resid. P. Botafogo, 336. Sul 3145. Consultas gratis na Policlinica de Botafogo, ás 3ªs, 5ªs e sabbados, 9 ás 10. (5243)

Está gravemente enfermo o almirante Scheer

Berlim, 7 (U. P.) — Acha-se gravemente enfermo o almirante Scheer, commandante da esquadra allemã na batalha da Jutlandia.

A VAIA NO ESCRIPTOR MARINETTI

Po rcausa disso, a policia de Santos fez violencias

Santos, 6 (Retardado) — Pouca surpreza causou aqui a vaia dada no escriptor Marinetti. Rio e São Paulo já o tinham "consagrado" por esse modo. Nada mais natural, portanto, que o povo de Santos quizesse fazer ao Papa do Futurismo, a mesma acolhida que tivera naquellas cidades. Assim, quando o sr. Marinetti appareceu no palco do Theatro Parque Balneario, foi recebido pela multidão que enchia o recinto, com a mais ensurdecedora das vaias, que durou até que — aqui o ponto espantoso disso tudo — o delegado de policia, á frente de uma escolta de policiaes, fez — violentamente — evacuar as galerias!...

Essa violencia da policia foi acremente verberada pela população santista.

UM MONUMENTO AOS HEROES DO AR, EM BRUXELLAS

Bruxellas, 7 ("Correio da Manhã") — Foi hontem inaugurado aqui, com a presença do rei, na Porte Siante Louise, um monumento aos heroes do ar.

Na Central do Brasil foi officialmente inaugurada a grande locomotiva 371, "Maria Antonietta"

Com a chegada de uma das grandes locomotivas encommendadas pela nossa principal via ferrea, inaugurou-se na Central do Brasil a reforma do seu material rodante, cujo desmantelo tantos desastres tem provocado e contra o qual tantas vezes nos temos insurgido.

Assim, convencido que esse estado de coisas não podia continuar o dr. Carvalho Araujo, director dessa estrada, tomou as necessarias providencias para a substituição, lenta embora, do material deteriorado.

Coube á sub-directoria 4ª Divisão, da qual é sub-director o dr. Joaquim de Assis Ribeiro o inicio dessa reforma, com a chegada da referida locomotiva e dos carros.

Com a presença do ministro da Viação, secretario geral, altos funccionarios da Estrada, jornalistas e outras pessoas gradas, realizou-se a inauguração official da nova locomotiva "Pacific", destinada aos serviços de trens de passageiros e fornecida pela "Linke Hofmam Lanchaunner A. C.", de Berlim.

A possante machina tem esmerado acabamento, com excellente jogo de machinismos, no seu interior, logares destinados ao foguista e graxeiro e uma cadeira gyratoria para o machinista, donde este ultimo pode perfeitamente trabalhar, movendo-se para attender aos freios de ar e de vapor.

A machina 371, tem o peso de 20 toneladas por eixo, com 4,30 centimetros de altura, espaçosa cabine, lavatorio e armarios.

A grelha possue 6,8 metros quadrados com camara de combustão, sendo as portas das bocas fechadas automaticamente.

Percorre 100 kilometros á hora, sendo-lhe facil, deste modo, fazer os horarios dos rapidos, entre D. Pedro II e Barra do Pyrahy, com carga de 450 toneladas.

Tem installação destinada á illuminação electrica, com grandes pharóes de forte projecção. Está pintada de côr "Bordeaux", em estylo.

Conforme ha dias publicamos, a "Maria Antonietta", como foi baptisada a locomotiva 371, pelos operarios das officinas da Locomoção, no Engenho de Dentro, fez varias experiencias, sob a direcção do machinista de 1ª classe, Carlos Pereira, com a fiscalisação do mestre Salathiel, encarregado Antonio Prado e do praticante technico Joaquim Cavalcante.

Em uma das experiencias, viajaram na 371, os drs. Carvalho Araujo, Raul Caracas, Ernani Cotrim e o representante do "Correio da Manhã".

A's 9 horas da manhã, partiu de D. Pedro II até Barra do Pirahy, puxando tres carros de passageiros; regressou á tarde sendo a viagem excellente e merecendo louvores, porque os percursos de ida e de volta, foram feitos, na melhor ordem, sem solavancos, funccionando os freios de ar, com toda a regularidade.

Iniciou-se deste modo o plano traçado em 1924 e no qual se fixaram os typos de locomotivas capazes de queimar o carvão nacional e combustivel estrangeiro.

Entre Belém e Barra, o sr. Oity Lage, em nome da Companhia de Mineração e Metallurgia "Brasil", offereceu no carro restaurante uma lauta refeição ás provas que faziam parte da comitiva.

ANALYSE DO CARVÃO NACIONAL

O "Cadinho de Esphera Brasil"

Relativamente ao invento de um novo apparelho para a avaliação do rendimento em coke das hulhas brasileiras pela dosagem de materia volatil, da autoria do chimico naval Oscar Dardeau e denominado "Cadinho de Esphera Brasil", recebeu esse profissional, nosso collega de imprensa, a seguinte carta do professor dr. Daniel Henning, professor de Chimica Industrial da Escola Polytechnica:

"Meu caro chimico Oscar Dardeau: Examinei attentamente o "Cadinho de Esphera Brasil" verificando que o mesmo concorrerá para abreviar e tornar mais segura a determinação do rendimento em coke das hulhas brasileiras, pela dosagem da materia volatil.

Sendo estas hulhas muito ricas em materia volatil, exigem cuidados que o cadinho do seu invento dispensa, permittindo a perfeita saida dos gazes inflammaveis e sua immediata combustão, sem risco da penetração de ar no interior do apparelho e consequente oxydação do carvão.

Applicado á chimica, como deu exuberantes provas como meu alumno e meu assistente particular, tive o prazer de vel-o depois nomeado auxiliar do ensino pratico de Chimica Mineral e Analytica dos cursos de Engenharia da Escola Polytechnica e depois assistente da cadeira de Chimica Analytica do Curso de Chimica Industrial.

Sinto-me satisfeito em ter agora mais uma prova de que continua a dedicar-se com proveito á Chimica, concorrendo para o seu desenvolvimento.

Tendo v. verificado que o cobre não se presta para as experiencias definitivas, espero que em breve o "Cadinho de Esphera Brasil" seja feito de platina para a realização das referidas experiencias com os resultados satisfatorios que se deve esperar.

Seu velho amigo e antigo professor. — *Daniel Henninger*."

CIRCULO DE IMPRENSA

Em sua ultima reunião, o Conselho Deliberativo do Circulo de Imprensa elegeu para o logar vago de procurador, o sr. Aurelio de Brito.

Tratou-se, entre outros assumptos, da proposição ha pouco apresentada ao Senado mandando revogar a lei de imprensa, proposdo o sr. Miguel da Costa Filho que a directoria appellasse para a commissão de Justiça do Senado afim de dar andamento ao projecto do sr. Antonio Moniz.

Por proposta do sr. Aurelio de Brito, ficou deliberado auxiliar-se a festa promovida pela Tarde da Creança Carioca em beneficio da Instituição Protectora dos Menores Jornaleiros.

COMMISSARIOS DE POLICIA TRANSFERIDOS

O chefe de policia transferiu, hontem, os seguintes commissarios: José Ayres do Nascimento do 9º para o 1º; Antenor da Costa Furtado do 29º para o 1º e deste para aquelle Fausto Pedreira Machado.

CAIXA DOS EMPREGADOS NÃO TITULADOS DA ALFANDEGA DO RIO DE JANEIRO

Reunida em assembléa geral esta sociedade acaba de eleger a sua novo directoria que ficou assim constituida: presidente, Aristides Serzedello; secretario, Henrique Pereira Baptista; thesoureiro, Antonio Lucidero do Rego Junior e procurador, Octaviano Pinto; todos reeleitos.

Nessa mesma assembléa foi lido o relatorio apresentado pela directoria reeleita, dos seus trabalhos executados nos cinco ultimos mezes do exercicio que terminou e durante os quaes funccionarios em substituição á directoria de então, destituida por se ter verificado um desfalque em caixa de....... 15:111$644.

Por esse relatorio verificaram que o capital da caixa eleva-se a 122:437$809 e que a nova directoria adquiriu no qual curto espaço de tempo, cinco apolices da divida Publica de 1:000$000 cada uma e normalisando a vida financeira da Caixa, iniciou o seu fundo de garantia.

MORREU AFOGADO O GERENTE DO BANCO PELOTENSE EM S. SEBASTIÃO DO CAHY

Porto Alegre, 7 (Do nosso correspondente) — Communicam de Villa S. Sebastião do Cahy que pereceu, ali, afogado, o coronel Frederico Jacob Michaelsen, gerente da filial do Banco Pelotense. Um dos mais antigos moradores dali, o extincto fôra conselheiro municipal e tinha uma grande empresa de navegação fluvial com o seu nome.

Daqui, seguiu um trem expresso, levando numerosas pessoas para assistir ao seu enterro.

PARA O CONGRESSO INTERNACIONAL ODONTOLOGICO EM PHILADELPHIA

Em nossa redacção estiveram hontem, os drs. Gastão Sharp e A. Guedes de Mello, para pedir fosse rectificada a noticia que, com o titulo acima, foi inserta em um vespertino de sexta-feira.

Referindo-se á Associação Central Brasileira de Cirurgiões Dentistas da qual se foram despedir, aliás a pedido do seu illustrado presidente, por terem de partir para tomar parte no citado Congresso scientifico, os professores Coelho e Souza e o dr. A. R. Sharp, diz assim a noticia:

"A' sessão compareceram innumeros membros da A. C. B. dos Cirurgiões Dentistas, "á cuja iniciativa se deve a participação dos dois citados patricios, no talvez mais importante congresso scientifico mundial."

Ora, isso não é verdade absolutamente, porque o dr. A. R. Sharp foi tomar parte no referido Congresso Odontologico, aliás á sua custa, unica e exclusivamente, e por iniciativa propria, levando ainda em sua companhia um filho, que vae estudar odontologia na Universidade de Pennsylvania. Quanto ao professor Coelho e Souza, a nossa maior gloria em odontologia, o que se passou foi o seguinte:

Os drs. A. R. Sharp, Gastão Sharp e professor Guedes de Mello, no interesse de ver o Brasil representado naquelle Congresso por um mestre da odontologia nacional, capaz de elevar os nossos creditos scientificos no estrangeiro, obtiveram do professor Coelho e Souza, consentimento, para, "em seus nomes pessoaes", se dirigirem aos dentistas brasileiros, solicitando de cada um, uma pequena quantia em subscripção para custear as despezas do delegado brasileiro, já préviamente escolhido, pelos tres dentistas referidos.

Não fôra o nome do professor Coelho e Souza o indicado, e, certamente, não se teria obtido o exito extraordinario de adhesões sinceras vindas dos Estados, principalmente de S. Paulo, Bahia, Minas, Rio Grande e Capital.

Muitas associações de classe concorreram á subscripção nacional, menos a Associação Central Brasileira de Cirurgiões Dentistas, embora solicitada para subscrever, tornando-se, por mais essa razão, ainda mais necessaria a presente rectificação, accrescentaram os nossos visitantes.

O GOVERNO SUECO

Stockolmo, 7 (U. P.) — O novo governo prestou hoje o compromisso legal. O primeiro ministro Mc Gekman, ficou com a pasta das Finanças, a dos Estrangeiros foi dada ao sr. Meliel Loeforen.

O restante do gabinete é composto de seis prohibicionistas, tres liberaes e tres extra-partidarios.

O TREM S U 158 DECEPOU UMA PERNA DE UM HOMEM

O trem SU 158 havia já apitado, annunciando a sua approximação. Um homem que se encontrava na estação do Meyer, não se sabe como, caiu á linha, justamente no momento em que o comboio por ali passava. Não tendo tempo de fugir ao grande perigo, o infeliz foi colhido pelas rodas da locomotiva, ficando com uma das pernas decepada. Populares correram afim de ampara-lo, ao mesmo tempo que era chamada a Assistencia Publica. O ferido, que perdera a fala, foi recolhido, momentos após, por uma ambulancia, que o levou para o Posto do Meyer, onde recebeu os soccorros mais urgentes, para, em seguida, ser transportado para o Hospital de Prompto Soccorro.

A sua identidade não póde ser estabelecida, no momento, por isso que nenhum dos presentes o conhecia.

Vestia modestamente, é de côr parda e parece ter 40 annos de edade.

A policia do 19º districto registrou o facto.

HINDENBURG CONTRA O REFERENDUM

Berlim, 7 (U. P.) — O presidente da Republica, marechal Hindenburg, enviou uma carta ao antigo ministro do kaiser, sr. Von Loebell, denunciando o referendum nacional sobre a expropriação dos bens das antigas familias reaes como "uma ingratidão que ameaça os fundamentos do Estado".

Diz que a proposta dos communistas e socialistas viola os principios da moralidade e do direito. "Um dos principaes esteios do Estado, diz o presidente, cairá se o referendum nacional tiver exito. Elle significaria um incitamento systematico ás massas."

CORREIO OPERARIO

Circulo Beneficente dos T. em C. Civil

De ordem do presidente, convido a todos os associados para virem tomar parte na assembléa geral ordinaria que se realizará na proxima quinta-feira, 10 do corrente, ás 8 horas da noite. Companheiros! torna-se indispensavel os vossos comparecimentos na referida assembléa por ter assumptos inadiaveis de prompta solução a serem tratados. *João Alves Tobias*, 1º secretario.

Alliança dos Barbeiros

Convidamos os socios quites que assignaram o requerimento para a assembléa que vae tratar da reforma dos estatutos e das questões da Alliança e seus associados a comparecerem sem falta ás 8 horas da noite de 10 do corrente, quinta-feira, á rua dos Andradas 53.

E' indispensavel o comparecimento dos requerentes.

Centro Cosmopolita

Fracção Culinaria — Convido todos os socios trabalhadores em cozinha a comparecer á assembléa que se realiza amanhã, quarta-feira, 9 do corrente, ás 10 horas da noite. O secretario da fracção, *Manuel Leiras*.

Força Vigor Saude

Com o uso do Composto Ribott (phosphato-ferruginoso-organico) adquirireis a força perdida, o vigor esgotado e a saude almejada. Um só vidro demostrar-lhe-ha seu valor, combatendo a fraqueza, dyspepsia e nervosismo. Procurae hoje mesmo nas drogarias e pharmacias. (13445)

Os novos agentes dos Correios em Ponta Grossa e Santa Barbara

O director geral dos Correios assignou, portarias, nomeando Alfredo Romagueira dos Santos e d. Maria José de Magalhães, respectivamente agentes dos correios em Ponta Grossa, Estado do Paraná e Santa Barbara, Estado de Minas.

MELHORA A SITUAÇÃO INDUSTRIAL BRITANNICA

Londres, 7 (U. P.) — O secretario dos mineiros, sr. Cook, declarou aos jornaes estar prompto para recommendar á Executiva dos Mineiros que acceite o convite dos patrões para uma conferencia preliminar.

LOTERIA DO ESPIRITO SANTO
AMANHÃ
50 contos por 15$
Apenas 12.000 bilhetes
(13375)

UMA COMMUNICAÇÃO SOBRE MOSUL

Genebra, 7 (U. P.) — O delegado britannico, sr. Austen Chamberlain, annunciou hoje ao Conselho da Liga das Nações que a Turquia e a Inglaterra concordaram em nomear uma commissão turco-britannica, presidida por um funccionario suisso, para a delimitação final da fronteira de Mosul, "in loco".

Cine-Theatro Modelo
SO' HOJE — Esta colossal Programma — SO' HOJE
VONTADE SUPREMA
Colossal super-producção da Metro-Goldwyn distribuida no Brasil pela Paramount em 10 actos admiraveis com os queridissimos artistas Carol Dempster e James Kirkwood
A DELIGENCIA
Engraçadissima comedia em 2 actos de gostosas gargalhadas
Só amanhã:
Ultimo varão sobre a terra
Linda comedia em sete magnificos actos de gargalhadas sem conta (13411)

MATTA EM CHAMMAS

Os moradores tiveram medo

As campainhas dos telephones do Corpo de Bombeiros tilintaram com certa violencia, attendendo promptamente os respectivos encarregados.

— Um grande incendio na rua Monte Alegre! — gritaram todas as vozes em todos os telephones.

Os bombeiros sairam e foram á rua Monte Alegre, mas, ao chegarem lá, verificaram que o fogo era nas mattas proximas. Os moradores da casa n. 255 é que receiaram que as chammas attingissem sua residencia.

Os bombeiros, porém, verificaram não haver nisso perigo e déram combate ao fogo.

Esteve no local a policia do 13º districto.

O CONTROLE DAS FINANÇAS HUNGARAS

Genebra, 7 (U. P.) — Iniciaram-se hoje as consultas diplomaticas a respeito da abolição do controle das finanças hungaras por parte da Liga das Nações.

OUTRA QUEDA DE BONDE EM NICTHEROY

O auxiliar do commercio Vicente Novellino Godinho, de 17 annos, branco, residente á rua 15 de Novembro n. 86, em Nictheroy, caiu de um bonde, hontem, em Icarahy, recebendo, em consequencia, escoriações e contusões no nariz e braços.

A Assistencia da vizinha capital soccorreu-o.

OS NOVOS AUTO-OMNIBUS DA LIGHT COMEÇARÃO A TRAFEGAR AMANHÃ

Será amanhã a nossa cidade dotada de mais um serviço de conducção de passageiros, inaugurando-se o trafego dos auto-omnibus da Light.

Os carros a serem postos amanhã em movimento constituem o que ha de mais moderno e perfeito, com segurança e rapidez, com lotação para 32 passageiros Sendo fechados, uma vez completo o numero de 32 pessoas terão as suas portas cerradas de modo a não permittir que seja excedido ao mesmo tempo que impedirá passageiros em pé no interior.

O primeiro itinerario vae ser entre o Club Naval á rua Almirante Barroso, e o Pavilhão Mourisco, á praia de Botafogo, havendo por este trajecto pontos fixos para embarque e desembarque, cobrando-se pela viagem completa, sem pontos intermediarios, a quantia de quatro centos réis.

Será pela primeira vez adoptado mu systema, o mais moderno, pois a passagem deverá ser collocada pelo proprio passageiro, á saida do vehiculo, dentro de uma caixa posta á porta dianteira do carro, não podendo o chauffeur recebel-a de nenhum modo.

Como se vê pelas notas acima, vae a zona de Botafogo beneficiar-se com mais esse melhoramento, que deveria preferentemente alcançar arrabaldes quasi desservidos de meios de transporte, constituindo o seu accesso um verdadeiro martyrio.

A CONFERENCIA DE TACNA E ARICA EM WASHINGTON

Washington, 7 (U. P.) — Iniciou-se ás tres horas e trinta e tres minutos da tarde, a decima sessão plenaria da conferencia de Tacna e Arica.

O TRIBUNAL DO JURY ABSOLVEU

Entrou, hontem, em julgamento, no Tribunal popular a ré Anna Soares da Costa, accusada de, em 31 de dezembro do anno passado, na Legação da Republica Thecoslovaca, onde era cozinheira, ter vibrado varios golpes de punhal na lavadeira Nela Marchiori.

Presidiu a sessão o juiz Edgard Costa, desenvolvendo a accusação o promotor Fernando de Carvalho.

A defesa pleiteou a absolvição da accusada pela justificativa da legitima defesa. O conselho de sentença decidiu, absolver a accusada do crime que lhe era imputado.

Em face não ter sido unanime a decisão e havendo a promotoria appellado, a ré continou detida.

PARA UM SOCO... UMA NAVALHADA

Como o Sidney respondeu ao Oswaldo

Os dois se encontraram na rua Pinto de Azevedo e entraram a discutir, a principio com relativa calma, mas, depois, já gritavam e se insultaram mutuamente.

— O que você precisa é isto! — disse Oswaldo Caetano Vasques, dando um soco em Sidney Ferreira das Neves.

Este ultimo, encolheu-se, concertou-se, puxou de uma navalha e bradou:

— A resposta está aqui!

E golpeou quatro vezes as costas do antagonista, que por logo a boca no mundo.

Acudindo a policia do 9º districto, foi Sidney das Neves preso e autoado.

Quanto á Oswaldo Caetano Vasques, que é brasileiro, solteiro e tem 26 annos de edade, depois de medicado pela Assistencia Municipal recolheu-se á respectiva residencia, á rua Senador Pompeu n. 65, casa VIII.

O PRINCIPE HUMBERTO HOMENAGEADO PELO PANAMA'

Roma, 7 (U. P.) — O ministro panamaense nesta capital offereceu ao principe herdeiro Humberto, em nome do presidente Chiari, uma insignia de primeira classe da Ordem da "Solidariedade", em reconhecimento das sympathias suscitadas por Sua Alteza na viagem á America do Sul.

O INQUERITO CONTRA O ESCRIVÃO ODIN DE GÓES

O 2º delegado auxiliar enviou ao chefe de policia os autos do inquerito mandado abrir contra o escrivão Odin Fabregas de Góes. Foi este o despacho do dr. Carlos Costa:

"O estudo dos autos do presente inquerito revela que o escrivão Odin Fabregas de Góes, procedendo com evidente leviandade, praticou faltas que não estão, entretanto, por uma incomprehensivel inadvertencia do legislador, previstas nas leis e regulamentos da policia.

Não me sendo possivel, juridicamente, supprir as lacunas da lei, para applicar ao funccionario faltoso a pena de demissão ou a de suspensão, resolvo recommendar ao interessado tenha d'ora avante procedimento que não fira o decoro da funcção de que está investido, e o faço a titulo de simples advertencia".

UM DESASTRE EM UMA MINA ALLEMÃ

Berlim, 7 (U. P.) — Informam de Hamur que desabou um subterraneo de uma mina de carvão em Bruvkdorf, sepultando muitos operarios e causando prejuizos avaliados em um milhão demarcos. Acredita-se que o numero de mortos seja avultado.

AGGREDIDO A GARRAFA

O nacional José Costa, empregado no commercio e de 24 annos de edade, foi, hontem, na rua de São Christovão, aggredido a garrafa por um individuo desconhecido, que em seguida fugiu.

A victima, que ficou ferida no rosto, foi medicada pela Assistencia Municipal, recolhendo-se depois á respectiva residencia, á rua das Flôres.

O projecto do novo regulamento do imposto de consumo

O sr. Abdenago Alves, director da Receita Publica e presidente da commissão incumbida da consolidação dos dispositivos relativos á arrecadação e fiscalização do imposto de consumo, pretende fazer hoje, entrega, ao ministro da Fazenda, do projecto do novo regulamento do mesmo imposto, levado a effeito pela alludida commissão, de que fazem parte os srs. Leonel Serra, Otton Mello, Constante Lobo, Mario Camara e Souza Carvalho.

O projecto do novo regulamento, segundo é pensamento do ministro da Fazenda, será publicado no "Diario Official", afim de receber suggestões dos contribuintes, para serem corrigidas as suas falhas e omissões.

PALAVRAS CRUZADAS

Concurso do Supplemento

Soluções de enigmas publicados no torneio de maio

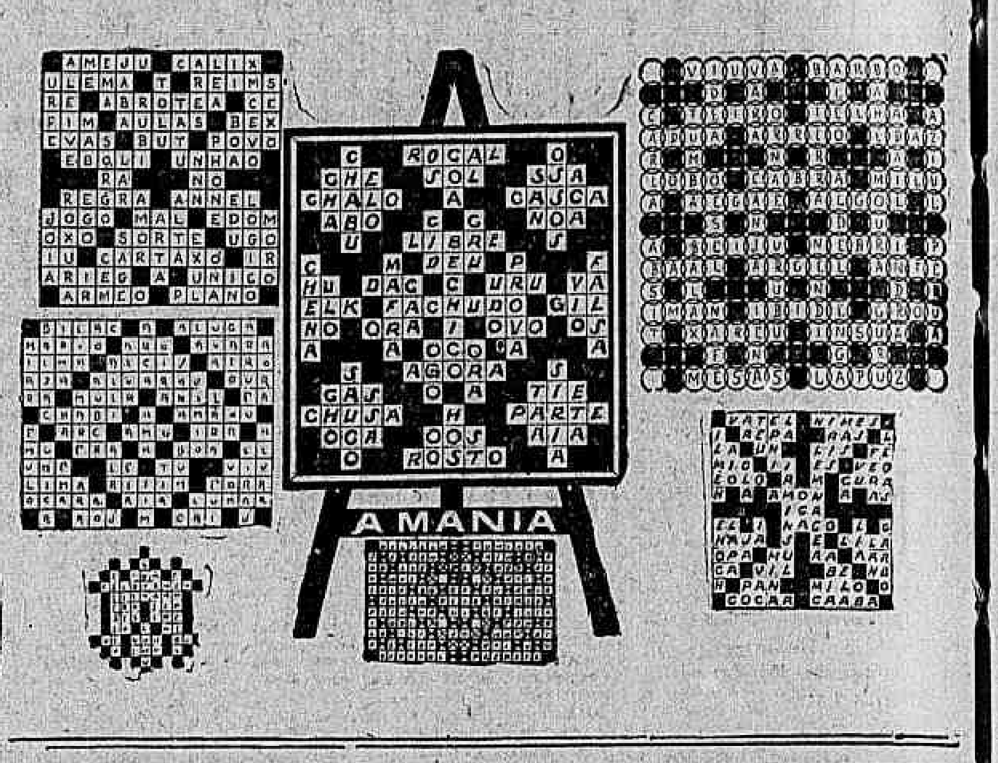

DESAPPARECE UM REGISTRADO COM VALOR NOS CORREIOS DE BERLIM

Berlim, 7 ("Correio da Manhã") — A policia desta capital está empenhada em esclarecer o desapparecimento mysterioso de uma carta registrada contendo a somma de dez mil dollars, pertencente á American Express Company. O escriptorio central da companhia recentemente enviára á agencia daqui a quantia de cem mil dollars em dez cartas registradas, que chegaram ao correio berlinense, sendo a companhia avisada de que o dinheiro ali se achava. Quando o agente da companhia foi receber o dinheiro e o cofre foi aberto, verificou-se que uma das cartas, contendo dez mil dollars em notas pequenas, havia desapparecido. Presume-se que o cofre houvesse sido deixado aberto durante á noite e que qualquer dos funccionarios postaes, não podendo resistir á tentação, subtraira uma das cartas, sabendo que ellas continham dinheiro.

Promoção na Oéste de Minas

O ministro da Viação promoveu ao logar de engenheiro auxiliar da 5ª Divisão Provisoria da E. F. Oéste de Minas, o conductor technico engenheiro José Euclydes Caracas.

O NOVO CHEFE DO ESTADO MAIOR BELGA

Bruxellas, 7 ("Correio da Manhã") — O rei nomeou o general Galet chefe do estado-maior.

Transferencia de contadores

Em virtude de proposta, serão transferidos os 2ºs tenentes contadores Lamartine Vitral Jopper, do forte do Vigia para o Sector de Oeste e Chrysostomo Antonio da Cunha Bastos, do batalhão de caçadores para aquelle forte.

UM FALLECIMENTO EM BRUXELLAS

Bruxellas, 7 ("Correio da Manhã") — Falleceu o sr. Augusto Bultinck, inspector geral da Marinha.

O "Joazeiro" afundou uma lancha em Montevidéo

Montevidéo, 6 (U. P.) — O vapor brasileiro "Joazeiro", commandado pelo capitão Honorio Luiz de Vargas, levando como pratico o sr. Demetrio Escopinachio, ao sair do porto hoje com destino a Manáos, chocou-se com a draga 13 do Ministerio das Obras Publicas, afundando-a.

Os tripulantes da draga salvaram-se em lanchas. O "Joazeiro "não recebeu avarias, mas suspendeu a partida para amanhã. A draga estava com os pharóes apagados.

Licenças nos Correios

Pelo ministro da Viação foram concedidas a empregados da Repartição Geral dos Correios as seguintes licenças:

De 6 mezes ao carteiro dos Correios de São Paulo, Oscar Vieira, ficando sem effeito a portaria de 29 de janeiro ultimo; ao 3º official da mesma administração, Paulo Natucci, ficando sem effeito a portaria de 15 de março ultimo, e ao carteiro da Directoria Geral Trajano Alves; de 2 mezes ao servente João Baptista; ao carteiro da administração da Bahia, Manuel Aligio F. Bueno, e ao amanuense da administração de Santos, José Pedro de Oliveira, e de 3 mezes no amanuense da administração do Pará, Octavio Augusto Lago da Costa, e ao estafeta da agencia dos Correios de Pederneiras, Nelson Nogueira.

OS ORÇAMENTOS DA ARGENTINA

Buenos Aires, 7 (U. P.) — Os deputados que comparecem diariamente aos salões da Camara afim de conversar sobre a situação politica, concordam na necessidade de pôr termo ao estado de coisas determinado pelo decreto do presidente da Republica, sr. Alvear, pondo em vigor o orçamento de 1926.

A tendencia predominante dos deputados é favoravel a que a nova commissão de Orçamentos adhira ao parecer da commissão anterior que estudava o projecto de orçamento de 1926 que esteve na imminencia de tornar-se lei. Estudar-se-á em seguida esse despacho aconselhando-se a sua sancção á Camara, emquanto não se votar o projecto de orçamento de 1927, que o governo annuncia vae mandar ao Congresso, logo que sejam inauguradas as sessões.

ABERTURA DA SUBSCRIPÇÃO VOLUNTARIA PARA A REVALORISAÇÃO DO FRANCO

Communicam-nos:

"Na reunião dos membros da colonia franceza, sob a presidencia do sr. embaixador Conty, ficou decidida a formação do "Comité da Contribuição Voluntaria", composta dos presidentes das sociedades francezas do Rio de Janeiro.

Este comité está encarregado de recolher as subscripções de todos aquelles que de boa vontade queiram concorrer para o saneamento do franco, e de remetter as sommas arrecadadas á Caixa de Amortização, por intermedio da Embaixada de França do "Comité Central da Contribuição Voluntaria", presidido pelo marechal Joffre.

As listas de subscripções serão abertas no Consulado de França, no Credit Foncier du Brésil e no Banco Francez Italiano para a America do Sul, que receberão o total subscripto.

Estas subscripções poderão ser feitas em moeda brasileira ou em cheques em francos ou em moeda estrangeira, ou ainda em valores mobiliarios francezes, em joias e em artigos de ouro e prata.

Um titulo especial será ulteriormente entregue a cada subscriptor. O seu nome e a quantia que tiver subscripto, serão publicados no "Journal Officiel".

Todos os francezes, em particular, por mais modesta que possa ser a sua condição, cumprirão um dever de patriotismo, concorrendo com o seu obulo para a constituição de um fundo de amortização da divida, cujo effeito se fará incontestavelmente sentir sobre o valor do franco.

Com este gesto terão respondido ao appello que o marechal Joffre dirigiu aos seus compatriotas, por intermedio da imprensa franceza e mostrarão ao grande cabo de guerra que, da mesma maneira que no momento do perigo não hesitaram em fazer sacrificio das suas vidas pela salvação de sua patria, não hesitarão tambem hoje, em fazer o sacrificio duma parte do que possuirem e do seu bem estar pelo levantamento financeiro da França."

DE MONTEVIDEO A NOVA YORK A PE'

Montevidéo, 7 (U. P.) — Dentro de poucos dias os andarilhos Vicente e Juan José Maria e Guillermo Nunez, iniciarão uma viagem desta capital a Nova York, em que pretendem gastar anno e meio.

CINE SMART
As Semi-Virgens
6 actos
O PRIMEIRO ANNO
comedia dramatica em 6 actos
5ª feira:
MACACO BRANCO
Barbara La Marr
(A 7774)

Cine-Theatro BRASIL — Rua Haddock Lobo 437 — Tel. Villa 2012
AMANHÃ — Quarta-feira, 9 de junho de 1926 — AMANHÃ
Estupendo espectaculo pela querida COMPANHIA EDUARDO PEREIRA com a hilariante comedia em 3 actos
SURPREZAS DO DIVORCIO
2 horas de monumentaes gargalhadas provocadas por impagaveis qui-pro-quós — Engraçadissima comedia digna de ser vista pelas Exmas. familias deste bairro. Um successo! DINA — CORA COSTA — HENRIQUE — EDUARDO PEREIRA
NA TELA: O adoravel Jackie Coogan em ROUPA VELHA 7 actos deliciosos da METRO
(13383)

Theatro Republica
EMPRESA THEATRAL
Companhia portugueza de revistas
HOJE — HOJE
A's 7 3|4 e 10 horas
ULTIMAS ULTIMAS ULTIMAS
Só HOJE e AMANHÃ
A hilariante revista
A REVISTA DO AMOR
que é retirada de scena em pleno exito para dar logar á nova revista
HOJE penultima — AMANHÃ ultima de
A REVISTA DO AMOR
SEXTA-FEIRA, 11
A primeira representação da revista portugueza
"JAZZ-BAND"
Original de GREGOS e TROIANOS (os mesmos autores do FOOT-BALL)
SEXTA-FEIRA, 11
A nova revista
"JAZZ-BAND"
Bilhetes á venda para todos os espectaculos até Domingo.
(A 8074)

CINEMA PARIS
Praça Tiradentes, 42 - Tel. C. 131 - Emp. Garrido
HOJE — Um programma de exito garantido — HOJE
O Feiticeiro de Oz
Alta comedia da Paramount com a interpretação de LARRY SEMON VIRGINIA PEARSON — BRYANT WASBURN e MARY CARR.
A Mulher moderna
Super-producção da First National para o Programma Serrador com ANNA Q. NILSON — LEWIS STONE — SHIRLEY MASON e BARBARA BEDFORD.
(A 8058)

Cine-Theatro America
Praça Saenz Peña - T. V. 4575
HOJE
"O Feiticeiro de Oz"
Film sensacional da Paramount em 7 partes com MARY CARR
"Amor de Principe"
Film dramatico de grande luxo e emoção Programma Serrador com a eminente estrella NORMA TALMADGE
(13385)

ELECTRO-BALL
RUA VISCONDE DO RIO BRANCO, 51
EMPRESA BRASILEIRA DE DIVERSÕES
HOJE E TODOS OS DIAS
Sensacionaes torneios duplos de 6, 10 e 20 pontos, entre os profissionaes electro-ballers de 1ª, 2ª e 3ª
Atrahente e interessante sport
Sessões cinematographicas e com os films dos melhores fabricantes
Popular Centro de Diversões — PING-PONG — BARBEIRO—BAR
51 — Rua Visconde do Rio Branco, — 51
(A 7799)

Theatro Recreio
HOJE — HOJE
A's 7 3|4 e 9 3|4
Insuperavel e inconfundivel victoria theatral deste anno. Ultra moderna revista feerie
TURUMBAMBA
Sexta-feira, 11 — Recita do secretario Carlos dos Santos.
Aviso — Os bilhetes da Matinée do dia 20 ficam transferidos para o da 13.
Quinta-feira, 17 — A hilariante Revista-Feerie da invencivel parceria — BITTENCOURT-MENEZES, musica de EDUARDO SOUTO,
Dentro do Brinquedo
(A 7731)

EMPREZA PASCHOAL SEGRETO
Theatro João Caetano
(EX-S. PEDRO)
A PEDIDO
da colonia hespanhola e do publico em geral, pela Companhia Guiró de que faz parte
AIDA ARCE
HOJE
A'S 8 3|4
em 3 actos de BARBIERI:
JUGAR CON FUEGO
pelos principaes artistas da Companhia
Amanhã: — ESPECTACULO —
AIDA ARCE
BREVE — SUA FESTA
POLTRONA 8$000
(A 8070)

Theatro S. JOSE'
COMPANHIA NACIONAL DE REVISTAS
A's 7 3|4 — HOJE — A's 10 hs.
Ultimas representações da engraçadissima revista
BOM QUE D'OE
Original de Zé Expedito musica de Hekel Tavares
5ª-FEIRA — 5ª-FEIRA
GELADEIRA
Revista nacional dos Irmãos Quintiliano, musica de Assis Pacheco e Sá Pereira.
O triumpho da graça nacional sobre o luxo das montagens feericas!
Cinema Moderno «Az de Espadas» (13º e 14º episodio) — «Ilha do Oriente» (9 actos)

Theatro João Caetano
(Ex S. Pedro)
Empresa Paschoal Segreto
Temporada de arte italiana
Italia Manzini Almirante
Estréa — 18 de junho — Estréa
Com a celebre comedia em 3 actos, de Paolo Ferrari
LE DUE DAME
com ITALIA MANZINI ALMIRANTE, Haydée Urbani, Luigi Almirante, Renato Cialente, Sabbatini e outras grandes figuras do elenco
6 UNICOS ESPECTACULOS 6
Continua aberta, com grande exito na bilheteria do theatro, uma assignatura para
4 ESPECTACULOS
aos seguintes preços:
Frizas e Camarotes de 1ª ordem, 240$000
Camarotes de 2ª 100$000
Camarotes de 3ª 60$000
Poltronas 48$000
Balcões 32$000
Os preços avulsos serão superiores aos de assignatura

CINEMA POPULAR
Rua Marechal Floriano Peixoto, 99 e 103
HOJE! — "O Pharoleiro da Torre do Bugio". Uma super-producção portugueza tendo por principaes interpretes os queridos Castro Neves e Maria Sampaio, 7 actos primorosos. — "A Picada do Escorpião", 5 actos de arrojadas aventuras pelo "cow-boy" Edmund Cobb. — "A' Mão Armada", 10ª série - Final. — "Chiquinho pinta a manta" film comico em 2 actos.
Amanhã: Jack Coogan, o pequeno prodigio, em: "Roupa Velha".

CINEMA MASCOTTE — Rua Archias Cordeiro, 430—Meyer
HOJE! — France Dhelia e Silvio Pedrelli em: A SULTANA DO AMOR, 6 actos maravilhosos. — VINGANÇA DE UM CÃO, 5 actos sensacionaes pelo querido Big Boy Williams. — AS 88 BELLEZAS AMERICANAS, 3 actos deliciosos com o elegante Rodolph Valentino. — Amanhã: Tom Mix, em: O FILHO DO SULTÃO.

CINEMA PRIMOR — Avenida Passos, 119. Tel. N. 5934
HOJE — Carol Dempster e Harison Ford interpretando a grandiosa super-producção em 10 maravilhosos e soberbos actos sentimentaes VONTADE SUPREMA. — Tom Mix interpretando a estupenda e admiravel composição dramatica em 6 longos actos cheios de aventuras audaciosas DE ROCEIRO A GENERAL. — "Paraizo Envenenado" e Big Boy Williams, "Vingança de um cão".

Imp. V. R. CASTRO
Rua S. Pedro 222

HOJE HOJE
A's 7 3|4 e 10 horas
EXCELSIOR
que se despede depois dum colossal successo.
Quem ainda não viu, aproveite, pois hoje é o ultimo dia.

THEATRO PHENIX
E' PHANTASTICO!... 300:000$000
E' O CUSTO DA REVISTA A SEGUIR:
VICTORIA REGIA
No dia 11, Sexta-feira, para cuja premiére existem poucos bilhetes á venda, a preços do costume.

AVISO
Devido á difficuldade da grande montagem e enscenação, a maior que já se fez no Rio, da
VICTORIA - REGIA -
quarta e quinta feira, o theatro estará fechado para apuro!
(13378)

NOTAS SUBURBANAS

Os lavradores agitam-se — A S. Beneficente M. P. Engenho de Dentro — Varias notas.

Mais de uma vez o "Correio da Manhã" apoiando a causa dos lavradores do Districto Federal, insistiu para que, sob uma orientação segura, e energica, dessem elles combate franco aos males que affligem a sua classe.

Dando agasalho ás suas queixas e reclamações fizemos sentir que as diversas associações existentes nos suburbios, coesas e fortes, poderiam resolver facilmente o problema que os empolgava.

A União dos Lavradores de Campo Grande, cujo memorial dirigido aos poderes competentes, aqui publicamos, vem de vencer, pela sua persistencia, a primeira etapa dessa grande luta — o embaraço dos transportes.

Ha dias começou o serviço de transporte para o Centro feito por conta da propria União.

Não satisfeita ainda a União vae pleitear junto ao governo o afastamento das feiras livres e dos mercados municipaes, dos "atravessadores", á cuja acção perniciosa se deve a elevação dos preços dos productos.

Uma grande commissão dos lavradores se entendeu com o governador da cidade tratando desse importante assumpto e mais, da questão dos terrenos e bemfeitorias, zelando pelos interesses dos agricultores do Rio da Prata do Cabuçú, extensa localidade de Campo Grande, já tendo exposto no memorial a que alludimos essas razões ao ministro da Viação.

Está, pois, em caminho de completa victoria a causa dos lavradores do Districto Federal e cabem aqui nossos louvores á persistencia com que agiram, e conselhos para que não desanimem, continuando na impenetravel defesa dos seus direitos que, de resto, redundam em beneficio da população que tem sido explorada pelos que não cultivam a terra — os açambarcadores.

Ramos

Continuando na obra meritoria de construir um hospital e uma escola, a Irmandade de N. S. da Conceição, da vila das Missões, em Ramos, realizou mais um bando precatorio, tendo os que ali se effectuaram, rendido as importancias de 2:400$ e 1:500$ respectivamente.

A zelosa administração da Irmandade está activando a construcção dos referidos predios.

Olaria

O encerramento do mez mariano na Matriz de S. Geraldo, de Olaria, revestiu-se de brilhantismo, tendo o respectivo vigario monsenhor Xavier da Cunha, pregado aos catholicos da localidade.

As festas foram promovidas pela Pia União das Filhas de Maria, recebendo a fita azul as senhoritas Maria de Lourdes Nogueira, Eurydice Nogueira, Alice Rossa de Araujo, Nair Hirtz, Isaura Pires da Motta, Odette Tinoco, Julieta Pereira, Isaura Augusta, Cacilda Esteves Rodrigues, Celina Barbosa, Irecy Dantas e Maria do Carmo Mainette e a fita verde, que é a de aspirante, as senhoritas Lucilia Rosa de Araujo, Maria Marques, Floripes de Araujo, Maria dos Anjos e Elvira Santori.

O encerramento foi realizado com a Coroação da Virgem, assistindo a innumeras crianças do catecismo da Matriz de S. Geraldo.

— Tivemos sciencia de que no Pavão de Maria Angú, em Olaria, existem algumas casas commerciaes que deixam de pagar a respectiva licença.

Neste momento em que o commercio legal soffre as apertura de tantos impostos, é estranhavel que alguns negociantes se encontrem nas condições referidas.

Chamamos para o prefeito mandasse fazer uma syndicancia á respeito para terminar a desleal concurrencia a quem respeitando a lei concorre para o augmento das rendas municipaes.

A semanal da commissão central da Maternidade Suburbana

A Commissão Central da Maternidade Suburbana, reuniu-se na terça-feira passada em sessão semanal.

Lida a acta da ultima sessão que foi approvada, passou-se a outros assumptos.

No expediente, foi lido um cartão do dr. Mario Barbosa, intendente municipal declarando-se á disposição da Commissão para acompanhar o bando precatorio de Bangú.

Tambem foi lido um telegramma do dr. Pache de Faria, intendente municipal.

Foram examinadas as contas de despesas com o festival realizado no Jardim Zoologico e apurado o total dessa festa em beneficio da Maternidade cujo resultado deu réis 4:359$400, havendo a deduzir a importancia de 249$100 de despezas para o referido festival.

O presidente preliminarmente pediu que a Commissão se manifestasse a respeito do lançamento da pedra fundamental da Maternidade junto a Prefeitura que construir no Meyer.

O primeiro a falar foi o sr. Benjamin Magalhães que applaudiu calorosamente a iniciativa do poder municipal e declarou que se sentia feliz como batalhador da causa suburbana vendo triumphantes idéas que vem pregando ha longos annos.

Entende que a Commissão Central deve continuar a agir em prol da Maternidade Suburbana de caracter inteiramente particular entregue ao apoio da população.

Acceita "in totum" todas as considerações do presidente, dr. Herculano Pinheiro, que brilhantemente fez a separação dos deveres das duas Maternidades uma official de caracter municipal e outra de assistencia permanente com o caracter de instituição popular.

Pelos dois membros presentes sr. Damião Alves de Magalhães, foi declarado que por si e pelo seu collega sr. Cesino Messina applaudia a solução aventada pelos oradores que o antecederam, pedindo aos demais collegas da Commissão para proseguir-se na campanha já encetada.

Por ultimo falou o sr. Alfredo Valuano inteiramente de accordo com as opiniões acima expostas.

Por proposta do sr. Damião Magalhães, ficou resolvido convidar-se o presidente da Commissão auxiliar professor Teixeira Filho para substituir interinamente o dr. Pinto Machado, enquanto durar a sua enfermidade.

Foi marcado o dia 20 do corrente para ter logar o bando precatorio em Bangú.

Foi de novo lembrado insistir-se junto aos membros das antigas subcommissões locaes a entrega urgentissima das listas em seu poder.

Bangú

O administrador da Limpeza Publica costuma fazer em sua elegante charrette excursões pelas ruas de Bangú.

Esses passeios, no entanto, não vêm aproveitando á população da grande zona por ahi.

As ruas Silva Cardoso e Francis Coelho Real, por exemplo, estão invadidas de matto e por isso com grande inconveniente para os seus habitantes.

Necessariamente o administrador da Limpeza Publica não sua vilegiaturas não viu o estado dessas vias publicas.

Pois, faça um reparo, que terá impressão desagradavel, providenciando com certeza para se extinguir tal inconveniente.

MANTEIGA "HYGIA"
250 Grammas 2$200
Manteiga de qualidade superior
A venda em todos os carros de
LEITE HYGIA
(13258)

Coisas da Central do Brasil

Um especial de gado vindo do Norte, S. Paulo, foi parar em Oswaldo Cruz quando o mesmo se destinava á estação de Mendes. Esta irregularidade occorrida (ante-hontem) foi devido a engano de manobra.

Verificado esse engano o referido trem foi redespachado novamente para Mendes, mandando a administração abrir inquerito para apurar o causador daquella irregularidade.

Licenças na Justiça

O ministro da Justiça concedeu as seguintes licenças: seis mezes, a Antonio Cardoso da Cruz, desinfectador dos serviços de Prophylaxia da Justiça; tres mezes, a Lopes da Silva, servente de 2ª classe da mesma Inspectoria; tres mezes, ao porteiro da Justiça do dr. Antonio Marques Brito, civil de 3ª classe.

A Federação Brasileira pelo Progresso Feminino

A sua visita annual a instituições publicas e particulares

A Federação Brasileira pelo Progresso Feminino, de que é presidente d. Bertha Lutz, com séde á rua do Mattoso n. 161, proseguindo no intuito de facilitar ás suas consocias a opportunidade de travarem conhecimento com as instituições publicas e particulares que desempenham papel importante na vida da communidade, offerece-lhes este anno, em continuação do seu programma de 1925, visitas aos seguintes estabelecimentos: — Assistencia Dentaria Infantil, Assistencia ás Mães (Pró-Matre), Assistencia aos Alienados da Colonia do Engenho de Dentro, Fabrica de Tecidos S. Joaquim e Villa Operaria Pereira Carneiro, Escola de Enfermeiras do Departamento Nacional de Saude Publica, Companhia Telephonica Brasileira (Est. Norte), Escola Profissional Rivadavia Corrêa, Escola Profissional Paulo de Frontin, Camara dos Deputados, Forum, Conselho Municipal, Museu Nacional, Serviço de Prophylaxia Rural de Nictheroy e Instituto Oswaldo Cruz.

Estas visitas facultadas pelas directorias das instituições referidas, deverão realizar-se de quinze em quinze dias, no corrente mez e nos seguintes até novembro do corrente.

Procura desta forma a Federação Brasileira pelo Progresso Feminino, fundada em 9 de agosto de 1922, estimular o espirito de cooperação entre as mulheres, promovendo a sua educação, elevando o seu nivel de instrucção, assegurando os seus direitos civis e politicos.

Transferencia nos Correios de S. Paulo

Deoclecio Luiz Muniz, auxiliar dos Correios de Amparo, S. Paulo, foi transferido para a agencia de Jahu' no mesmo Estado.

Associação de Reservistas do Brasil

Como tenham satisfeito as exigencias dos estatutos sociaes, foram admittidos socios, os seguintes reservistas empregados na Central do Brasil: Daniel de Mendonça Alencar, Antonio Lopes da Silva, Lindolpho Candido da Silva, Sebastião Celso de Siqueira, Americo Daltro Ramos, Felippe Santiago de Jesus, José Carlos de Oliveira, Oscar Marques da Rosa, Eduardo Francisco dos Santos, Raymundo de Oliveira, Antonio Ribeiro, Francisco Barros, Elysio Joaquim de Sá José Rodrigues, Carlos da Costa Guimarães, Isolino José Alves e Braulio Alexandrino.

De accordo com os estatutos foram nomeados representante da Associação junto a secção da Central, na E. F. C. B. o associado Domingos Gonçalves Muniz, e como delegado da 8ª delegacia e mRecife o sr. Aristoteles E. de Araujo.

Foi passado procuração ao associado Alvaro Ribeiro, delegado do 11º districto, installado á rua São Miguel n. 64, 1º andar, na Bahia, para poder movimentar com o fundo social daquelle districto recolhido na Caixa Esononilla.

Para segunda-feira, 7, ás 7 horas da noite, está convocada uma assembléa geral para preenchimento de diversos cargos administração.

Reclamando contra um paiol existente em Deodoro

O ministro da Agricultura estando informado da existencia de um paiol de polvora nas proximidades de linha ferrea da Central e junto a edificios e terrenos onde funccionam estabelecimentos dependentes dos Serviços de Industria Pastoril e do Fomento Agricola, pediu ao seu collega da Guerra a remoção do respectivo paiol para outro sitio mais apropriado e sem os inconvenientes e perigo decor-

Não foi por castigo nem por penalidade

Os srs. José Manoel Dantas, Domingos Moreira da Costa, Manoel Alencastro, Emilio Iorio e Alberto Loureiro eram antigos inspectores da Light. Todos cinco, porém, por conveniencia propria, solicitaram com insistencia da direcção da companhia canadense a passagem para o quadro de motorneiros.

Attendendo ao passado limpo desses seus empregados, a Light resolveu attendel-os, embora elles fizessem falta no quadro a que pertenciam.

Como lhes chegou ao conhecimento que se espalha que a transferencia tinha sido uma pena, e até demittidos, procuraram-nos hontem para que restabelecessemos a verdade, que é o que fica dito acima.

QUE MONSTROS!

A policia da Barra do Pirahy ás voltas com um crime revestido de toda selvageria

Barra do Pirahy — (Do nosso correspondente) — A pacata população barrense foi sacudida na manhã de 3 do corrente, com a noticia do crime que se revestiu de toda a selvageria. E' o caso que Maria José Gomes, de cor parda, com 19 annos de edade, residente no Rio, onde é empregada, veiu a esta cidade, afim de consultar aqui um hervanario, conhecido como é de toda parte, e que se chama Thomaz Hygino. Em viagem, fez Maria José conhecimento com duas outras raparigas, que lhe disseram chamar-se Mercedes Barbosa e Clotilde Santos, ás quaes, aqui chegando, foram egualmente, com Maria José, á casa de Hygino. Já ao escurecer, quando todas tres se achavam na estação para regressar ao Rio, foi Maria José convidada por suas duas companheiras para um passeio de automovel pela cidade. Como estas insistissem muito, acabou Maria José por concordar e sairam, acompanhadas pelos individuos Argemiro Diniz Fonseca, guarda-freios da Estrada de Ferro Central do Brasil e Lucio Pereira, graxeiro da mesma Estrada, os quaes haviam feito intimidade com as duas raparigas. Com esse intento, embarcaram os cinco no automovel n. 5, guiado por Balbino Soares da Motta, vulgo "Pernambuco", o qual, já de accôrdo prévio com os dois individuos acima, levou os passageiros para a Ponte Preta, distante desta cidade, cerca de uma legua.

Uma vez ahi, Lucio Pereira desceu e arrancando Maria José de dentro do auto, tentou deshonestal-a. Como esta resistisse, já lutando com Lucio, já implorando piedade ao seu algoz, allegando que era virgem e estava noiva, prestes a se casar, Lucio chamou em seu auxilio Argemiro que, agarrando-a e mantendo-a no chão, deixou que Lucio, como besta insaciavel, satisfizesse os seus baixos instinctos. Acto continuo, como se isso não bastasse, Argemiro tambem abusou da pobre victima, que era agarrada por Lucio. O "chauffeur" e as duas outras raparigas, a tudo assistiram impassivelmente, regressando após todos a esta cidade. Apresentada queixa á policia local, esta, representada pelo delegado regional capitão Andoeno Pimenta, sub-delegado capitão Antonio Francisco de Assis e escrivão Renato Pereira da Silva, entrou immediatamente em acção, conseguindo effectuar a prisão dos barbaros criminosos.

Submettida á exame a pobre moça, foram constatados, além do estupro, inumeros outros ferimentos por todo o corpo. Na delegacia, onde esteve, o correspondente do "Correio da Manhã", teve opportunidade de assistir a cynica confissão dos scelerados, cuja prisão preventiva já foi decretada pelo dr. juiz de direito da Comarca, Zolico Baptista.

As autoridades policiaes têm sido incansaveis e tudo fizeram para esclarecer esse crime, que revestiu-se de toda selvageria. Agora, uma nota curiosa: um commissario, que ás 4 horas da madrugada procurava os criminosos falleceu repentinamente, em caminho da delegacia.

Ao que se sabe, o advogado criminal Baptista Barouto vae acompanhar o processo, para auxiliar a accusação dos tres scelerados, que quasi foram lynchados.

Pastilhas
BIOLAIMO
curam dôr de
Garganta
(12740)

FOI SOLTO E DE NOVO PRESO

O larapio Eduardo Martins, de 25 annos e sem residencia, foi preso, ha poucos dias, quando furtava uma peça de fazenda da casa "Rei dos Barateiros". Recolhido ao xadrez do 4º districto, foi elle, hontem, posto em liberdade.

Horas depois era o referido larapio de novo preso, quando conduzia duas peças de fazenda que furtara de uma estabelecimento da Ponte dos Marinheiros.

Está de novo no xadrez.

Academias & Escolas

Escola Polytechnica do Rio de Janeiro

A Contadoria da Escola expedirá á Thesouraria, durante o mez de junho, corrente, as guias para o pagamento das taxas de frequencia nas diversas cadeiras e aulas, em relação aos alumnos que estudam sob o regimen do decreto n. 11.530 de 18 de março de 1925.

Os interessados devem, dentro do prazo acima marcado, satisfazer áquelle dispositivo regimental.

Collegio Pedro II

Afim de completar a commissão examinadora de chimica e tomar outras providencias relativas aos concursos que se vêm realisando no Collegio Pedro II, reunir-se-á amanhã, 7, ás 4 horas, a Congregação desse Instituto de Ensino.

Escola Polytechnica

Realisa-se amanhã, ás 4 horas da tarde, na séde do Directorio Academico da Escola Polytechnica, uma reunião extraordinaria do Conselho Director da Federação Academica do Rio de Janeiro, para a qual são convidados os delegados das varias associações federadas.

Escola Polytechnica

A contadoria da Escola Polytechnica está expedindo á Thesouraria, durante este mez, as guias para o pagamento das taxas de frequencia nas diversas cadeiras e aulas, em relação aos alumnos que estudam sob o regimen do decreto n. 11.530, de 18 de março de 1925.

Os interessados devem, dentro do praso acima marcado, satisfazer aquelle dispositivo regimental.

Liga Brasileira de Hygiene Mental

A directoria da L. B. de Hygiene Mental dirigiu, aos alumnos das escolas superiores, um convite para assistirem á prelecção sobre "Prophylaxia do alcoolismo" que, ás 11 horas do proximo dia 8, no Hospital Nacional de Alienados, fará o professor Henrique Roxo.

Escola Nacional de Bellas-Artes

Recebem-se, de 1 a 12 do mez proximo, na secretaria da E. N. de Bellas Artes, os trabalhos para a exposição que se inaugurará a 12 de agosto.

Quaesquer informações sobre o alludido certamen poderão ser tomadas, na secretaria, com o sr. Heitor Ferreira, auxiliar da commissão.

Faculdade Fluminense de Medicina

Hoje, ás 3 horas da tarde, no edificio da União Commercial de Nictheroy, haverá uma reunião dos alumnos da F. F. de Medicina, para tratar de interesses da classe.

— Reune-se na proxima terça-feira, no edificio da Escola Normal de Nictheroy, a congregação da F. F. de Medicina.

Pharmacolandos de 1926

Os pharmacolandos de 1926, conforme noticiámos, reuniram-se na semana transacta, afim de procederem ás eleições do paranympho, orador official, homenageados e commissões da turma.

Realisadas as eleições, apurou-se o seguinte resultado:

Paranympho: Dr. Bruno Lobo.

Homenageados: Drs. José Del Vecchio, Renato Souza Lopes e Pacheco Leão.

Orador official: Jarbas Silva Ramos.

Commissão de quadro: Aristides Paz de Almeida, Edmundo de A. Martins e Cicero V. da Costa Neves.

Commissão de festas: Oyama de Almeida Rios, Roberto Corrêa de Souza e Donaldson M. Quintella.

Ainda o incidente da Escola Nacional de Bellas-Artes

Recebemos o seguinte edital, que publicamos:

"Em nome do sr. presidente da Commissão de Inquerito na Escola Nacional de Bellas Artes, convido os srs. alumnos da 1ª serie do Curso de Architectura, a comparecer na referida Escola, segunda-feira, 7 do corrente, ás 6 horas da tarde".

Escola Polytechnica do Rio de Janeiro

A contadoria da Escola expedirá á thesouraria, durante o mez de junho corrente, as guias para o pagamento das taxas de frequencia nas diversas cadeiras e aulas, em relação aos alumnos que estudam sob o regimen do decreto n. 11.530, de 18 de março de 1925.

Os interesados devem, dentro do praso acima marcado, satisfazer áquelle dispositivo regimental.

Escola Nacional de Bellas-Artes

Recebem-se, 1 a 12 do mez proximo, na secretaria da E. N. de Bellas Artes, os trabalhos para a exposição que se inaugurará a 12 de agosto.

Quaesquer informação sobre o alludido certamen poderão ser tomadas na secretaria, com o sr. Heitor Ferreira, auxiliar da commissão.

Instituto Commercial

Effectuou-se no ultimo domingo, com a presença de altas autoridades, representantes da imprensa, associações e muitas pessoas gradas, no salão nobre do Orpheão Portuguez, a collação de grau dos diplomados no anno passado pelo Instituto Commercial.

A cerimonia iniciou-se com a abertura da sessão solenne da congregação, reunida especialmente para esse fim, sob a presidencia do director do Instituto, dr. Hernani Fleuss, secretariado pelo dr. Francisco de Paula Santiago.

Foi orador da turma o sr. Arydéo Telles de Souza, e paranympho o professor Carlos Soares, que disseram dois discursos muito applaudidos.

Houve distribuição de premios conferidos aos alumnos mais distinctos, dentre os quaes destacamos:

Premio "Tavares da Costa" — Lambert Mendes da Costa (da turma de 1924).

Premio "Orpheão Portuguez" — Jeronymo Pereira Alberto.

Premio "D. Carlos Soares" — Arydéo Telles de Souza.

Premio "Francisco de Paula Santiago" — Edgard Bento Salles.

Menções honrosas: Dario Medeiros, Francisco Loretti Werneck, José Orlando Laponte e M. J. Campos do Amaral.

Collaram grau os seguintes srs.: — Arydéo Telles de Souza, Aguinaldo Vianna Torres, Armando Gaudencio, Antonio G. Costa Alves, Bruno Pasqualini, Caetano Briones, Dario Medeiros, Edgard Salles, Faustino Lema, Y. Lema, Francisco Werneck, Fausto Salagri, Francisco Perdigão, Gilberto Alves, Henrique Loureiro, Ito Figueira, João Landeira Martins, João de Assumpção Ribeiro, José Orlando Laponte, José Francisco Maia, José Antonio Thomaz, Jeronymo P. Alberto, Julio Ferreira Coelho, Luiz Augusto Alves, Manoel J. C. Amaral, Manoel Ignacio da Silveira, Mario Filgueiras, Nuno Amaral Nogueira, Oswaldo Perligueiro, Saint-Clair de C. Lopes, Vicente Yorio, Eduardo Pereira Carneiro e Antonio P. Albuquerque.

Foram homenageados os seguintes professores: drs. Mario Romitti, Rocha Miranda, Elpidio de Mendonça e major Antonio da Motta.

Seguiram-se, após a sessão solenne, animadas dansas que se prolongaram até alta madrugada.

Federação Academica do Rio de Janeiro

Realisou-se hontem, com grande concurrencia, a reunião extraordinaria do Conselho Director da Federação Academia do Rio de Janeiro. Discutiram-se, nessa reunião, os regulamentos dos departamentos já creados.

Na sua ultima sessão ordinaria, a Federação Academica tomou varias resoluções, dentre outras, a de responder á Federação Boliviana de Estudantes, excusando-se de intervir no litigio Tacna — Arica, por não permittir a letra de seus estatutos; a de patrocinar a campanha em prol da formação do officialato de reserva nacional, procurando conseguir a sua officialisação, como medida que se deve estender a todas as escolas superiores do Brasil.

Instituto La-Fayette — A festa commemorativa do 10º anniversario de sua fundação

A data de 5 de junho, que marca o dia da fundação do Instituto La-Fayette e o anniversario natalicio do seu director, sr. La-Fayette Côrtes, foi festivamente commemorada pelos professores e alumnos desse estabelecimento de ensino secundario.

Pela manhã houve animada partida de foot-ball no campo do America, disputada pelos alumnos da séde e da succursal n. 1, vencendo os primeiros por 4 X 1.

A's 2 horas da tarde deu-se o jogo de basket-ball, muito disputado pelos grupos "Verde" e "Azul" do Departamento Feminino. Seguiu-se interessante partida de peteca, pelos alumnos do Jardim da Infancia.

Houve, logo após, excellentes provas gymnasticas. Movimentaram-se os teams La-Fayette X America F. C., numa partida de volley-ball. O programma sportivo finalisou-se com a disputa dos partidos Verde X Azul, num jogo de triangulo-ball.

A recepção que, ás 6 horas da tarde, deu o professor La-Facytte Côrtes, por motivo de seu natalicio, correu muito animada, recebendo carinhosas provas de quanto é estimado pelos corpos docente e discente do Instituto e pelo nosso escol social.

A sessão solenne, que se deu no salão de honra da séde, iniciou-se precisamente ás 8 horas da noite. Constituida a mesa, foi dada a palavra ao sr. Lindolpho Xavier, vice-director, que discorreu longamente sobre a vida, os programmas de ensino e a orientação pedagogica do Instituto, offerecendo, ao terminar, a festa ao fundador daquella casa de ensino, sr. La-Fayette Côrtes. Levantando-se o homenageado, começou por agradecer as tantas e inequivocas provas de amizade, dizendo que o Instituto nada mais é do que a obra collectiva dos professores, alumnos e das familias destes. Depois de expender conceitos autorisados sobre o relevante papel da moral na educação, as suas ultimas palavras foram abafadas pelas palmas de toda a assistencia.

Seguiu-se bem executado programma litero-musical.

Fizeram-se representar os ministros da Justiça, Guerra e Viação; prefeito e chefe de policia; Academia de Letras, Gymnasio S. Bento, Collegios Pedro II, Paula Freitas e Vera Cruz; além de numerosas familias, gentis senhoritas, jornalistas, professores e estudantes.

Quando apresentava melhoras, a pobrezinha falleceu no Prompto Soccorro

Atacada de forte crise apendicular, foi removida para o Posto Central da Assistencia a menor Djanira de 10 annos de idade, filha de Ernani e Augusta Vargas. Sendo grave o seu estado, internaram-n'a no Hospital de Prompto Soccorro, onde foi operada, ha dias.

Dejanira, após a intervenção cirurgica, passou a apresentar melhoras, tendo, ainda hontem, de manhã, falado com seus progenitores. Entretanto, pouco depois, a pobrezinha veio a fallecer, desenlace esse que perturbou profundamente a alegria de d. Augusta, que aguardava já o momento de levar para sua casa a filhinha.

DESCARRILAMENTO NA CENTRAL DO BRASIL

Na manhã de hontem, na chave interior da estação de Sant'Anna, descarrilou a locomotiva do trem S 6, impedindo as linhas 1 e 2 da referida estação, por espaço de 4 horas.

Os homens e senhoras fracas tornam-se FORTES — A SAUDE, energia e vigor é restaurada aos doentes.

Da mesma fórma que alimentaes o vosso corpo tomando alimento, deveis fazer o mesmo aos vossos nervos, alimentando-os com phosphato.

Pela digestão é extraida dos alimentos uma certa quantidade de phosphato, mas naturalmente necessita grande quantidade de alimentos para produzir uma dóse diminuta de phosphato. Se tendes de fazer serviço extenuante ou esforço por determinado periodo, os vossos nervos absorvem o phosphato mais rapidamente que é produzido, e em vista disto grande numero de homens e senhoras soffrem de:

Esgotamento nervoso, Falta de memoria, Insomnias, Debilidade, Lassidão, Nevralgia, Falta de vigor, Depressão, Neurasthenia, Impotencia, etc.

Qualquer medico vos informará que todos estes symptomas são provenientes de falta de alimento ás cellulas dos nervos, os quaes precisam de phosphato. A forma mais rapida de supprir os nervos, com o alimento necessario, é tomar um tonico phosphatado como o VANADIOL, o melhor reconstituinte do systema nervoso, accelera a nutrição, desenvolve as forças, reconstitue as carnes e os tecidos, revigora os musculos, descansa e allivia o systema nervoso excitado pelo esforço. Nutre o cerebro de phosphatos. Transmitte ao corpo um bem estar agradavel.

Com 2 ou 3 vidros é o sufficiente

(11.497)

O decimo anniversario do Instituto La-Fayette

Os professores e os alumnos do Instituto La-Fafayette commemoraram com animadas festas a passagem do 10º anniversario dessa casa de ensino, que coincide com o anniversario natalicio do seu director, sr. La-Fayette Côrtes. No sabbado ultimo, ás 9 horas começou animada partida de "foot-ball" no campo do "America", disputada entre alumnos da Séde e da Succursal n. 1, vencendo aquelles por 4 X 1. A's 2 horas iniciou-se animado jogo de "basket-ball" pelas alumnas do Departamento Feminino, entre os grupos Verde e Azul; Logo após a partida de peteca, pelos alumnos do Jardim da Infancia, gymnastica e "Volley-ball", disputado este pelos "teams" La-Fayette versus America F. C., vencendo o La-Fayette por 2 X 0., finalisando-se pelo "Triangulo-ball" verde versus azul.

Terminando esse jogos ás 18 horas, com grande animação, houve varias homenagens no professor La-Fayette Côrtes, que recebeu varios presentes, lindas corbelhas de flores, telegrammas e cartas de felicitações. A's 8 horas deu-se inicio á sessão solenne, no salão de festas da Séde, usando da palavra o vice-director o sr. Lindolpho Xavier, que historiou a vida do Instituto, os seus programmas, a orientação liberal e encyclopedica que segue, terminando por offerecer aquella festa ao fundador do Instituto, sr. La-Fayette Côrtes, o qual, no fim da solennidade, falou agradecendo as homenagens e dizendo que o Instituto é obra collectiva dos professores dos alumnos e das familias e traçou então o programma de combate ás idéas de divorcio, do suffragismo feminino, das danças immoraes do scepticismo moderno. Pregou a educação baseada na moral. Houve variado programma de bailados gymnasticos, declamação, quadros vivos, canto, orchestra e hymnos, sendo todos os numeros muito applaudidos. A illuminação artistica do electricista Salvador G. Campos causou optima impressão. A professora Graziella Costa declamou um trecho sobre "Educação Feminina" de La-Fayette Côrtes um trecho sobre Gonçalves Dias, de Levasseur França é um fragmento do poema Esperança — "Os tres Sangues, de Lindolpho Xavier. Na assistencia notavam-se representantes dos ministros da Justiça, Guerra e Viação, Prefeito, Chefe de Policia, Academia de Letras, Gymnasio S. Bento, Collegio Pedro II, Paula Freitas e Vera Cruz; familias, jornalistas, professores banqueiros, commerciantes, industriaes, medicos e sacerdotes.

Automobilismo

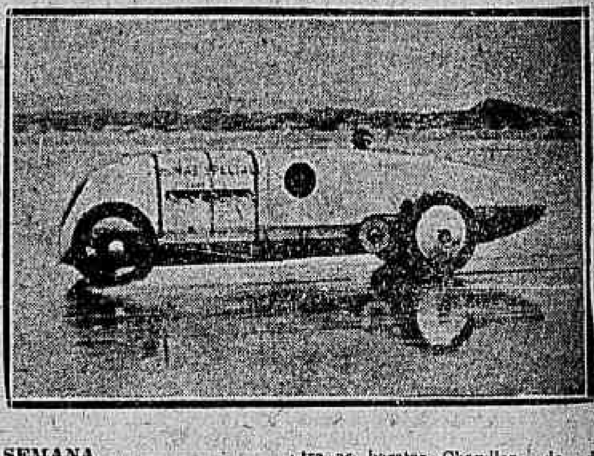

A SEMANA AUTOMOBILISTICA

Após algumas reuniões, um grupo de sportsmen deliberou organizar uma "Semana Automobilistica", a realizar-se em 11, 14 e 18 de julho, proximo.

O producto dessas provas, conforme ficou deliberado, será destinado ao Abrigo da Infancia e aos orphãos de chauffeurs associados da União Beneficente dos Chauffeurs do Rio de Janeiro.

Na sua ultima reunião, que se realizou na séde do Automovel Club do Brasil, ficaram organizadas as differentes commissões.

Foi escolhido o mez de julho, proximo para a realização do certamen, aproveitando o segundo domingo do mez, dia 11: e feriado 14 de julho e o domingo subsequente 17.

As provas serão todas realizadas á tarde, iniciando-se a primeira loto após o meio dia.

A commissão executiva visitou varios locaes da cidade, escolhendo o trecho que fica entre a "Venda do Gomes", além da Avenida Niemeyer e proximo aos terrenos adquiridos pelo Club de Golf para sua installação, até o Alto da Boa Vista.

O local foi muito bem escolhido pela commissão, achando esta que o mesmo se presta admiravelmente, podendo ahi realizar-se provas de toda a natureza, desde as de velocidade, como seja o kilometro lançado até a outras de maior alcance.

A parte technica

De uma forma geral, póde-se adiantar que se realizarão corridas nas seguintes condições:

Kilometro partindo de parado. Prova de minima velocidade. Kilometro lançado (chauffeurs) amadores. Kilometro partindo de parado, e freiagem. Kilometro (chauffeurs) profissionaes. Corrida de seis voltas na pista par acarros de corridas. Kilometro lançado (todas as classes). Prova da subida da Tijuca para automoveis e motocycletas.

Dentre as provas a realizarem-se, uma destaca-se pela sua importancia e pelo interesse que o primeiro encontro entre os mesmos carros, em São Paulo, chegou a despertar.

Referim-nos a grande corrida entre as baratas Chandler, do dr. João Bosco de Rezende e a barata Bugatti, do conde Eduardo Matarazzo, que já se encontram em São Paulo, em um match sensacional, cujo "veredictum" não póde ser proferido precisamente, devido á defficiencia da chronometragem.

Essas "baratas" deverão fazer o percurso completo entre a "Venda do Gomes" e o Alto da Boa Vista, em um percurso de varios kilometros, galgando rampas ingremes, desenvolvendo velocidade em extensas rectas, contornando curvas perigosas, pondo a prova todas as qualidades do motor e as qualidades pessoaes do volante.

A commissão technica já organizou o regimento das grandes provas, que está sujeito, entretanto, ás modificações que possa vir a propor a commissão executiva u consequentes a alvitres do Automovel Club do Brasil.

A commissão executiva e as demais estão se reunindo, todos os dias das 5 ás 8 horas d anoite, na séde do Automovel Club do Brasil, á rua do Passeio, onde serão ministrados á imprensa todas as informações sobre o andamento dos trabalhos.

Ahi, tambem, a commissão receberá, desde já as inscripções dos que desejarem participar das diversas provas.

A circumstancia de reverter o producto apurado para fins de caridade será um dos elementos de exito do grande certamen de julho.

A commissão executiva, aliás, na sua primeira reunião afim de que nada tivesse de ser desviado, em especie, daquelles fins, abriu uma subscripção entre os seus diversos membros, para custeio das despezas iniciaes.

Da mesma forma as demais despezas serão tambem, custeadas por meio de subscripções.

Dentro de breves dias serão publicados não só o programma do "meeting" mas, tambem, os diversos regulamentos e taxas de inscripções.

Estas poderão ser acceitas na secretaria do Automovel Club do Brasil, para ond será destacado, um membro da commisso executiva, encarregada de recebel-as.

PRESO EM NICTHEROY, QUANDO PASSAVA NOTA FALSA

Porque não foi lavrado o flagrante?

Pelo agente n. 15 do Corpo de Segurança de Nictheroy, foi hontem preso, quando pretendia passar uma nota falsa de 5$000 ao lado do Colyseu, o individuo Daniel Israel, solteiro, de 21 annos, grego, prestamista, residente á rua Visconde do Rio Branco n. 187. Aquelle policial arrolou, na occasião da prisão, oito testemunhas, que foram intimadas a comparecer á delegacia da 1ª circumscripção da capital fluminense onde o referido agente entregou Israel ao commissario Genesio Miranda, ali de serviço, ficando detido.

Não obstante as providencias tomadas pelo agente n. 15 no sentido de ser lavrado o flagrante, o preso não foi autoado, razão pela qual levou elle a irregularidade ao conhecimento do capitão Octavio Ramos, delegado de capturas, que, por sua vez, o communicou ao dr. Hernani de Carvalho, chefe de policia fluminense.

Foi aberto inquerito sobre o facto.

Côrte de Appellação

Foram, hontem, publicados, os seguintes accordãos da Côrte de Appellação:

Appellações-civeis — Ns.: 7125, 7274, 7345, 7575, 7805, 7833 e 7895.

Embargos de nullidade — Ns.: 4991 e 5958.

OUTROS ACTOS DO CHEFE DE POLICIA

Por actos de 5 do corrente, foram transferidos os delegados:

Francisco Christovão Cardoso do 3º para o 6º districto; deste para o 5º, José Ferreira Cardoso; do 5º para o 3º, Dorval Ferreira Cunha; do 16º para o 18º districto, Sylvio Magalhães Martins Costa; do 18º para o 19º, Salvador Peregerino Candido de Oliveira, e do 19º para o 16º districto, Pericles de Souza Manso, e, do 15º para o 9º, Julio de Alcantara Pinheiro.

Um novo agente fiscal para Recife

Foi approvado pelo ministro da Fazenda o acto do delegado fiscal, em Pernambuco, nomeando Antonio Velloso Nunes Machado para exercer, interinamente, as funcções de agente fiscal do imposto do consumo na capital do mesmo Estado.

MAIS UMA REUNIÃO DO CONSELHO PENITENCIARIO

No gabinete do ministro da justiça esteve, hontem, reunido o Conselho Penitenciario, sob a presidencia do dr. Candido Mendes, tendo sido approvada a resposta ao officio do juiz da 1ª vara federal sobre um "habeas-corpus", e, tambem, foram relatados, discutidos e votados varios pareceres sobre requerimentos de livramento condicional de presos das Casas de Detenção e Correcção.

PAPEIS PINTADOS
ULTIMAS CREAÇÕES DA EXPOSIÇÃO DE ARTES DECORATIVAS em PARIS, e as ultimas novidades em fabricação nossa.
VER A EXPOSIÇÃO da
CASA DAVID
ou pedir amostras.
Preços excepcionaes, por serem os de fabrica.
RUA DO OUVIDOR, 71 e 73.
(13215)

CINE MEYER
HOJE - Soirée chic - HOJE
SIM! DEUS EXISTE — EU CREIO EM DEUS
Venham ver a maior das maravilhas cinematographicas no mais religioso de todos os films
O QUE FOMOS NO PASSADO
(ou AMOR ETERNO)
grandiosa super-producção em 10 empolgantes partes. O maior trabalho artistico dirigido pessoalmente pelo grande ensaiador CECIL B. DE MILLE, com WILLIAM BOYD, YETTA GOUDOL, JOSPH FHILDKRAUD, VERA REYNALD e JULIA FAYE.
Programma Matarazzo.
Uma herança encrencada — 2 partes — Comedia

PALACIO THEATRO
EMPREZA JOSE' LOUREIRO
Companhia Maria Mattos - Nascimento Fernandes
ULTIMA SEMANA DE ESPECTACULOS
HOJE — A'S 8 3|4 — HOJE
Festival em honra da eminente actriz MARIA MATTOS
Primeira representação da impressionante peça dramatica, em 3 actos, original de DARIO NICODEMI, traducção de CARLOS BORGES.
SOMBRA
Notavel creação artistica de MARIA MATTOS no papel de BERTA TREGNIER.
Amanhã: — O ARROZ DOCE.
Quinta-feira — Recita da actriz MARIA HELENA.
Brevemente: — LEOPOLDO FRO'ES e sua Companhia.
(A 808)

THEATRO LYRICO — EMP. EZA N. VIGGIANI
ULTIMOS ESPECTACULOS DA COMPANHIA CLARA WEISS
A PREÇOS POPULARES
HOJE HOJE — A'S 8 3|4 — A opereta de GILBERT
KATYA, LA BALLERINA
que tem o poder de transmittir ao publico a alegria da melodia.
KATYA ... CLARA WEISS
AMANHÃ AMANHÃ — A'S 8 3|4 — Despedida da companhia que segue para Bello Horizonte e Juiz de Fóra
SCUGNIZZA
na melhor edição apresentada no Rio até hoje
Estréa do tenor GIOVANNI BORRACELLI
Frisas e Camarotes, 25$; Poltronas, Varandas e Cadeiras, 6$; Balcões, 4$; Galerias, 2$000.

COPACABANA CASINO-THEATRO
Todos os dias um film novo
HOJE Terça-feira HOJE
NA TELA A'S 21 HORAS
PURO SANGUE
Sete actos da Fox Super Special
Poltronas, 2$000 — Camarotes, 10$000.
Diner e Souper dansants todas as noites — A's quartas e sabbados, só é permittida a entrada no restaurant em traje de rigor. — AOS DOMINGOS e FERIADOS haverá MATINÉE, ás 5 horas.
AOS DOMINGOS — Aperitif-dansant das 17 ás 19 horas.

TRIANON
HOJE: Sessões ás 8 e 10 hs.
Ultimas representações da brilhante peça de Capus traducção de Armando Gonzaga
Maridos de Leontina
Notavel interpretação de Iracema de Alencar e Procopio Ferreira
AMANHÃ
Grande "Première" — encantadora comedia de Lafuente, traducção de Marco Fulvio:
E' Preciso viver
(13379)

TEMPORADA DE CONCERTOS DE 1926:
Rubinstein - Moiseiwitsch - London String Quartet
4 Unicos concertos do famoso pianista polonez RUBINSTEIN
Devido ao atrazo da chegada do vapor "Mosella", o primeiro concerto de Rubinstein se realizará Sabbado, 12.
HOJE, ás 5 horas da tarde, encerrar-se-á a assignatura para os 4 concertos.
AMANHÃ serão postos á venda os bilhetes avulsos para o 1º concerto e os preços serão os da assignatura.

Telas & Palcos

Télas

PROGRAMMAS DE HOJE

CAPITOLIO — Ha no film "Lord Jim", ora em exhibição no Capitolio, uma scena magnifica. A de uma collisão de um navio com um bloco de gelo, e seu consequente afundamento. E nesse navio iam cerca de oitocentos peregrinos, o que dá uma impressão esplendida, de coisa horrivel, de panico medonho! Mas as scenas mais lindas de "Lord Jim", são as jogadas por Percy Marmont, no seu papel que todos diziam o de um covarde, quando elle não é. A heroina desse film é a adoravel Shirley Mason, que é bem digna da paixão que provoca, tão encantadora é bella.

No programma do Capitolio podemos apreciar o prologo preparado pela secção de publicidade da Paramount, e em que surgem dois excentricos — Shine and Hughes — com as suas danças africanas.

—X—

CENTRAL — Iniciou a semana brilhantemente com a exhibição da super-producção da Fox Film "A Borboleta Dourada", tendo como interpretes, Alma Rubens, Frank Keenan, Herbert Rawlinson, Bert Lytell, Huntly Gordon, emfim, reputados como expoentes em sua difficil arte. O enredo é encantador sob todos os pontos de vista; e Alma Rubens, como bem diz a reclame, agitando o seu genio e a sua graça, vive maravilhosamente a interprete do drama, que é incontestavelmente uma joia da Fox Film.

"A Borboleta Dourada" é um destes films que marcam uma época na cinematographia, pela grandiosidade de sua encenação, pela delicadeza de seu enredo e pela admiravel interpretação dos seus artistas.

Nada se perde; até os seus minimos detalhes são preciosos de fina observação e de rigor scenico.

Recommendamol-o, por isso, aos apreciadores dos bons films, que ainda os ha, para que não percam a occasião que se lhes depara de apreciarem uma verdadeira obra prima, accrescendo a circumstancia de ser luxuosamente apresentada, como succede sempre com todas as super-producções da Fox Film.

No palco continua o successo de Halifax, com os seus cães amestrados; [...]

[...] Regiões Geladas", com June Marlowe, e "O Cão Rin-Tin-Tin".

—X—

HADDOCK LOBO — "Palmyra, a Princeza de Ouro", com Betty Bronson, e "O Homem que não Gostava de Mulheres", com Clive Brook e Helene Chadwick.

—X—

AMERICA — "Graustark", ou "Amor de Principe", com Norma Talmadge, e "O Feiticeiro de Oz", com Larry Semon.

—X—

AMERICANO — "O Filho das Selvas", com Conrad Nagel e Pauline Starke, e "Esposa Immaculada", com Irene Rich.

—X—

FLORESTA — "O Guarda Marinha", com Ramon Novarro, Harriet Hammond e Wesley Barry.

VARIAS NOTAS

UMA NOVIDADE SENSACIONAL — Não póde haver novidade mais sensacional para o bello sexo frequentador dos cinemas do que esta: muito em breve, daqui a dias, o Parisiense vae exhibir um maravilhoso film do artista mais em evidencia, o querido Ramon Novarro. A masculinidade deste admiravel astro resplandece cheia de encantos e fascinações na sua creação "Juramento de um Amante", emocionante romance cuja acção, toda ella um vibrante cantico de amor, transcorre nas regiões callidas e languidas do norte da Africa, na orla do deserto immenso e terrivel.

Nessas regiões estranhas travou-se um embate formidavel em torno de um amor bello, sublime. O heroe foi um joven vibrante de vida e enthusiasmo encarnado pelo estupendo Ramon Novarro, e a heroina é uma formosa donzella, de coração ardente e alma apaixonada, interpretada magnificamente pela rutilante estrella Kathleen Key.

E' ao Parisiense que vae caber a gloria de passar este film primoroso.

—X—

UMA OBRA PRIMA NOTAVEL — Na proxima segunda-feira o publico carioca mais uma vez apreciará a obra prima da querida e inesquecivel Barbara La Marr, esse film formoso e de espantoso luxo que é "A Mariposa Branca". Este superfilm admiravel, que enthusiasmou e deslumbrou tanta gente, será novamente apresentado pelo querido Parisiense, o tradicional ci- [...]

[...]

Palcos

NOTAS & NOTICIAS

[...]

O empresario Pinto

[...]

PLAYOTONE

O PIANO auto matico sem rival. De optima sonoridade, resistencia comprovada e manejo facilimo.

Preço: 4:950$000

CARLOS WEHRS & Co.,

Grandes importadores de Pianos

47 — RUA DA CARIOCA — 47 — Tel.: Central 315

Agasalhos para crianças

a preços vantajosos

comprem no

Paraiso das Crianças

a *maior*, a *melhor* e a mais *antiga*

casa só de artigos para crianças

134 — RUA 7 DE SETEMBRO — 134

Fone C. 1231 - Rio de Janeiro

[...] sobejamente conhecidos de todos os que seguem o movimento artistico italiano, agrupação que se propõe representar as obras mais notaveis dos escriptores mais reputados da Italia.

Não descurou — como aliás é para notar nas companhias de tal nacionalidade — o rigor das montagens e assim veremos as comedias e dramas apresentados como verdadeiras reconstituições historicas de uma época, sendo a primeira a celebre comedia "Le dame", de Paolo Ferrari, que a companhia escolheu para apresentação da companhia, tendo Italia Manzini-Almirante, Luigi Almirante, Haydée Urbani, Renato Cialente e Sabbatini a defesa dos principaes papeis. [...]

SEM FIO

AS IRRADIAÇÕES DE HOJE

Radio Club

(Onda de 320 metros).

A' 1 hora — Boletim commercial e noticioso;

De 1,30 ás 2 horas — Discos.

Das 4 ás 5 horas — Discos.

Das 5 ás 5,30 Boletim commercial e noticioso — Previsão do tempo.

Das 7 ás 8,30 — Orchestra do Hotel Avenida — Noticias de interesse geral.

Das 8,30 ás 8,55 — Boletim commercial.

Das 9,05 em deante — Hora certa e concerto de musica brasileira, organizado pelo Radio Club do Brasil, com o seguinte programma:

Primeira parte — 1) Leopoldo Miguez: Sylvia. Elegia. Homero Barreto: Romance. (Pela orchestra do Radio Club do Brasil).

2) Canto pela soprano sra. dona Maria Antonietta Ribeiro a) Vizir. Francisco Braga — A flôr e a fonte, Felix Otero.

3) Arthur Napoleão. Romance. Sólo de violoncello pelo professor Iberê Gomes Grosso.

4) Henrique Oswald: a) Bébé s'endort. b) Elegia. c) Scherzo. Pela orchestra do Radio Club do Brasil.

Segunda parte — 5) Francisco Braga — Chant d'Automne. Orchestra do Radio Club do Brasil.

6) J. Octaviano. a) Folha d'Album n. 5. b) Tamborim. c) Scherzo. Sólos de piano pelo autor.

7) Canto pela sra. d. Maria Antonietta Ribeiro — Alberto Nepomuceno: Philomena.

8) Alberto Nepomuceno: Serie Brasileira ns. 1 e 2. a) Alvorada na serra) Aria da Suite. b) A Sésta. Antique. [...]

[...]

A vida social

GENTE CHIC

No palacete da viuva Soares, faz-se todas as quintas-feiras musica.

Até ahi na adde novo, é até muito commum entre pessoas "da alta".

A viuva que ainda não passou dos trinta unicamente por ter horror á casa dos "enta" d'onde nunca mais sairá se tiver entrado, como, diz, tem predilecção do "flirt" e ainda mais que é de pouca duração. Gosta de variar. E' muito galante. Tem sangue.

Ora, ha dias, um amigo meu apatacado, bonitão, convidou-me para o acompanhar até á casa da viuva, pois havia uma "quinta-feira" excepcional e tinha della ordem de convidar alguns amigos.

Está claro que aceitei, de bom grado e até com satisfação, não só porque desejada conhecer a viuva, por quem o meu amigo estava apaixonado, como tambem precisava espairecer, esquecer tambem uma viuva...

Fui... dansou-se, cantou-se (a viuva cantava que até encantava), e depois fez-se uma rodinha para jogo de prendas e adivinhos.

O meu amigo Saul(que desejava salientar-se, saiu-se logo:

— Vamos ver quem adivinha:

De baixo do vapor — 2.

Nos hombros da mulher — 2.

Conceito: alto personagem.

Toda a assistencia pensou, tornou a pensar e nada, ninguem advinhava.

A viuva encantadora, deixando ver um labio côr de sangue (pobre carmim) uns olhos com olheiras (pobre rolha queimada) cruzando a perna aristocraticamente, onde se viu uma linda meia côr de chumbo e um palmo côr de carne, dirigese ao Saul pede-lhe que dê o conceito, visto ninguem decifrar.

[...]

[...] Dias, filha do sr. Raul Dias e de d. Thereza de Menezes Dias. Serviram de testemunhas, por parte do noivo, no civil, o sr. Gentil Lage e da noiva o sr. Raul Dias. No religioso serviram de padrinhos por parte do noivo, o sr. Gentil Lage e senhora e da noiva, seus tios, sr. José Leite de Menezes e senhora d. Anna Leite de Menezes.

PIC-NIC

Fica transferido, para domingo, 13, em virtude do máo tempo, o que se realisaria, a 6, nas represas do rio d'Ouro, por iniciativa de officiaes da Policia Militar e funccionarios da Inspectoria de Aguas.

VIAJANTES

A bordo do paquete "Lutetia", seguiu ante-hontem, para a Europa o livreiro editor Jacintho Ribeiro dos Santos.

Muitos amigos e freguezes do conhecido livreiro foram a bordo apresentar as suas despedidas.

— Seguiu ante-hontem com sua familia, para a Europa, a bordo do "Bagé", o coronel Joaquim Victor da Silva, abastado capitalista no Acre.

Partiu para os Estados Unidos, via Europa, domingo, pelo "Arlanza", o dr. A. R. Sharp, em companhia de sua familia. Seguiram tambem pelo mesmo paquete o professor Coelho e Souza e senhora.

ASSOCIAÇÕES

Está marcada para o dia 10 do corrente, ás 9 horas da noite, a terceira [...]

[...]

[...]

SEM FIO

Quem o feriu a navalha na Ponta d'Areia?

A policia de Nictheroy nbo o sabe

Está funccionando o Tribunal Correccional de Nictheroy

CAIU DE UM BONDE, NA PRAIA DE ICARAHY

UM DESCONHECIDO MORTO POR UM TREM

CLOTILDE E SEU FILHINHO

O "S I 9" DA CENTRAL DO BRASIL, CHOCOU-SE COM UM ESPECIAL DE GADO

Acções hontem propostas no fôro local

"Habeas-corpus" denegado

ACADEMIA BRASILEIRA DE SCIENCIAS

Quem quer 400 CONTOS?

Quem quizer os *400 CONTOS* da loteria de *S. JOÃO*, extracção á 19 e 21 do corrente, compre o bilhete dessa loteria na casa NAZARETH & C. — Ouvidor, 94.

IA FAZER "INVESTIGAÇÕES" MAS FOI PARA O XADREZ

ATROPELADO POR UM AUTO

O "chauffeur" culpado é outro

DEPOIS DE MOLHAR A GARGANTA...

Quiz tambem banhar o corpo...

Aforamento de terrenos em Santa Cruz

Licenças na Noroeste

Designação na Justiça

DOIS AGENTES DE POLICIA BRIGAM, NA CENTRAL DO BRASIL

ESMOLAS

Nomeações na Agricultura

BRINQUEDOS

CORREIO SPORTIVO

Football - Turf - Athletismo - Remo - Water-polo - Tennis - Basketball - Box - Vôlleyball - Cyclismo e outros sports

FOOTBALL

O CAMPEONATO

Ainda não se alteraram as duas melhores collocações da tabella

O Fluminense venceu o Syrio através serias difficuldades. O Flamengo empatou com o Villa! O Botafogo e o Bangú venceram o America e o Brasil

O lançamento da pedra fundamental do stadium do Vasco. A homenagem do Flamengo ao prefeito

As eliminatorias de natação. Foi batido o record carioca na corrida de 3.000 metros

FOOTBALL

Foi registrado ante-hontem, o primeiro empate da temporada. O Flamengo não conseguiu mais do que o score de 1x1, contra o Villa Isabel. E assim mesmo, precisamos dizer, com uma certa difficuldade.

A tabella não soffreu alterações sensiveis, sobretudo nas primeiras collocações que continuam firmes com a dupla S. Christovão-Fluminense, seguida de muito perto pelo Vasco da Gama. O Fluminense está hoje com a vantagem ephemera de dois pontos, por ter disputado mais um jogo do que o seu concorrente.

Não queremos tirar ao leitor o prazer de estudar e analyzar a tabella que publicamos hoje. Ella é completa e tem todos os elementos para facilitar os calculos. Por isso deixamos de commental-a.

—

Alguns dias depois daquelle já famoso match Fluminense x Vasco e antes da resolução official que suspendeu por quatro partidas, os jogadores Floriano e Tatú, um director do Fluminense, em palestra com um amigo commum, disse textualmente:

— Se o Floriano fôr suspenso, o Fluminense recorrerá.

E' claro que não demos nenhum credito a essa declaração. Nunca pensamos que essa idéa pudesse passar do cerebro de um individuo, para a responsabilidade collectiva da directoria de um club, que tem sobre todas as obrigações, o dever indeclinavel de não fomentar a indisciplina, apaniguando jogadores que não sabem conter, em campo, os maus impetos do seu temperamento exaltado.

Custavamos a crer que o Fluminense tivesse a coragem inaudita de appellar de uma penalidade applicada sobre um jogador seu, infractor commum de um delicto previsto e comminado no Codigo!

Emfim, a verdade é esta: o Fluminense recorreu da decisão que puniu Floriano, suspendendo-o por quatro jogos.

Em outras palavras, quer isto dizer, que se dependesse do Fluminense punir um jogador que desrespeita o publico, esse mesmo jogador talvez, até, recebesse como premio uma medalha de ouro...

Admiravel como exemplo de moralidade!

FLUMINENSE 2
SYRIO 1

O Fluminense, ás vezes, tem uma sorte inacreditavel! Quando a maré lhe corre a favor, até os juizes erram, erram contra os seus adversarios. Ante-hontem foi assim. O sr. Faria, do Vasco da Gama, foi de uma infelicidade inaudita. Annullou um goal do Syrio, sob a allegação de que houve um hands naquella scrimage, mas depois da bola já ter balançado as rêdes do goal de Ramos. Muito poucas pessoas, além do sr. Gomes Faria, devem ter visto o tal hands. Nós não vimos. Emfim, são coisas do football.

—

O match esteve geralmente muito movimentado. O Fluminense apezar da falha sensivel que se observava de continuo, na sua équipe, jogou mais e atacou durante maior espaço de tempo. Apenas, o seu ataque era quasi sempre improductivo porque lhe faltava o apoio do center-half.

Quando os forwards perdiam a bola raramente tornavam a obtel-a por iniciativa dos médios. Lagarto, que jogou na posição de center-half, dedicou-se exclusivamente com a defesa, tarefa, aliás, que lhe deu muito que fazer e da qual desempenhou-se airosamente. Se a missão do center-half fôsse apenas a de defender, Lagarto seria um eximio jogador nessa posição. No team do Syrio tambem notámos a mesma falha. A sua linha de forwards jogou só, sem o apoio dos médios.

Cumpre notar que Viola estava terrivelmente marcado por Lagarto. As duas linhas de ataque, tanto a do Fluminense como a do Syrio, jogaram soltas, isto é, sem ligação com os médios. Pareciam dois corpos independentes das respectivas équipes. E' claro, que por mais que fizessem, por maiores esforços, contra uma bôa defesa pouco haviam de conseguir. Assim foi com o ataque dos locaes. Apezar de uma extraordinaria energia, o mais que conseguia a linha do Fluminense era manter a bola no campo adversario, mas sem grandes riscos. E assim decorreu o match, mais ou menos, todo elle. O Fluminense atacando improficuamente durante mais tempo e o Syrio defendendo-se brilhantemente. Quando não, era o contrario. O Syrio atacando e o Fluminense aparando todos os ataques. De raro em raro a bola permanecia no centro. Quer nos parecer que com a inclusão de Floriano, o Fluminense devia ganhar facil.

Os teams:

Fluminense — Ramos; Paulo, Ebraico; Nascimento, Lagarto, Fortes; Ripper, Nilo, Alfredo, Coelho, Moura Costa.

Syrio — Cotta; Uruguay, Heitor; Lemos, Rogerio, Rodrigues; Rhodas, Eduardo, Viola, Alvaro, Amphrysio.

O primeiro half-time terminou com Coelho abriu o score do Fluminense. Alvaro empatou a partida e Alfredo marcou o goal de victoria do club local. Os jogadores do Syrio protestaram contra esse goal, não sabemos bem porque, mas o juiz confirmou-o.

Nos segundos teams venceu o Fluminense por 3x2.

*

BOTAFOGO 4
AMERICA 3

A situação especial em que o Botafogo e o America vinham collocados depois dos ultimos jogos realizados por suas equipes, aquelle vencendo o Flamengo e esse o Villa Isabel, em matches recentes, haviam envolvido o match de ante-hontem em uma atmosphera tal de incerteza, que os prognosticos se faziam mais desencontrados, tanto para um como para outro. As duas correntes arrastam aquelles dois clubs e a anciedade do encontro, ainda augmentaram a expectativa e dahi a muita affluencia, e mesmo o ardor com que foi effectuada toda a partida.

O jogo principal, iniciado com vontade pelos botafoguenses, teve seus aspectos de maior emoção. A favor de um, ás vezes de outro, outras, ajudava ora o America, como no começo, ora o Botafogo, como na occasião em que seu team, perdendo por 2x0, teve o animo bastante para não esmorecer e fazer seus ataques bem calculados, até empatar o score.

Quando a partida estava com o score de 2x2, o melhor aspecto do match, talvez, se desenvolveu. Ambos os clubs esforçaram-se bastante e quando o America tirou melhor vantagem, marcando seu terceiro ponto, então, foi de ver-se o enthusiasmo do Botafogo. Cedendo a nada e *cavando* sempre, elle empatou novamente o score e — firmando-se no campo — levou sua vontade a ponto de ainda vencer o match por 4x3.

O team do Botafogo, mais preciso pelos muitos trenos a que se tem dado, agradou em seu conjunto e resaltou sobre o adversario. Sua defesa, sua linha média, sua linha de ataque agiram bem, e salvo um ou outro, todos os jogadores demonstraram precisão de jogo e conhecimento da posição. Do America, infelizmente, já não se póde falar assim. O club da rua Campos Salles tem, ultimamente passado por tantas transformações, incluindo e excluindo tantos jogadores, que se tornou fallio. Sua pouca homogeneidade — sua heterogeneidade, ficaria melhor — sua insegurança, parecem mesmo haver assegurado a imprecisão do team. E nem se comprehende que assim deixe de ser, se o America tem apresentado este anno tantos teams, quasi, como quantos matches tem effectuado.

Suspenso pouco depois de seu inicio para soccorrerem Ariza que se machucára, o match decorria sem novidade, quando um incidente veiu interrompel-o novamente. Fernando, do America, desaviéra-se com um espectador e déra causa a um disturbio. Recomeçado, porém, nada mais houve de anormal e a partida começou a se desenrolar melhor para dar occasião a que o America abrisse o score com o primeiro goal de Zico, arrematando um passe de Oswaldinho.

Depois disso, o America entrou em uma phase de ataque e executava-o cuidadosamente, quando Sayão, tomando da bola passou-a a Chico. Este jogador, então, calculadamente, conquistou o segundo goal.

Vendo a differença que já levava, o Botafogo entrou a agir com cautela e, em passes seguros, jogo firme, foi implantando seu dominio para permittir a Ariza marcar seu primeiro goal e Maciel o segundo, com pequeno intervallo, ambos de passes de Claudionor.

Estava o score, assim, empatado. O America sentindo approximar-se o final do 1º tempo entrou a investir mais perigosamente, resultando do seu ultimo goal feito por Oswaldinho.

Cinco minutos após o inicio do 2º half-time, o Botafogo empatou o score: Loló escapára e fizéra o ponto. Registraram-se então muitos ataques e o jogo se fazendo bem, o Botafogo levou sua vantagem, marcando Odo o goal de sua victoria. O match continuou animado, mas nada redundando. O Botafogo venceu por 4x3.

Os teams:

America — Egberto; Plutarcho, Daniel; Hildegardo, Fernando, Walter; Sayão, Oswaldo, Chico, Zico, Miro.

Botafogo — Rihas; Octacilio, Couto; Jeronymo, Juca Pamplona; Maciel, Ariza, Loló, Odo, Claudionor.

O juiz foi o sr. Horacio Salema, do São Christovão.

Waldemar substituiu Daniel e Mazzeu a Fernando, do America.

Nos segundos teams, o America venceu por 5x3.

Os teams:

America — Herotides; Carlinhos, Nelson; Octavio, Fernando, Reynaldo; Carlos, Orlando, Hugo, Celso, Hamilton.

Botafogo — Neiva; Orlando, Sudré; Soares, Alfredinho, Barbosa; Aragão, Luiz, Dorinho, Henrique, Felix.

Os goals do vencedor foram conquistados por: Hugo, 2; Orlando, 2; Curty, 1; e os do vencido foram de Felix, 2; e Dorinho, 1.

VILLA ISABEL 1
FLAMENGO 1

No match effectuado entre o Villa Isabel e o Flamengo, houve, ante-hontem, um empate de um goal.

Longe de ser um jogo bom, como parece querer, o score reflecte, uma partida mal jogada e sem technica quasi.

O Flamengo foi de uma actuação infelicissima, e o Villa Isabel, não sabemos se por isso ou por seu proprio estado, tambem actuou mal.

O juiz Patrick, do Bangu', desastrado tambem em sua actuação, levou seu pouco acerto a ponto de marcar um penalty desarrazoado contra o Villa Isabel. Não fôra a bôa defesa de Balthazar e o prejuizo advindo dahi seria enorme contra aquelle club.

Durante o desenrolar da partida, o sr. Mourão dos Santos, juiz da Associação e director do Villa Isabel, indo tomar logar ao lado da mesa do chronometrista, perturbou aquelle marcador com seus protestos contra o juiz. Não cabe aqui cassar-lhe esse direito, nem reprovar-lhe o procedimento. Póde agir como quizer. Cabe, porém, registrar o facto e pedir uma correcção por parte da Associação. O chronometrista para melhor desempenhar-se de sua funcção precisa não ser incommodado e, se possivel, ficar só — de menos que faça como aquelle que marcou o jogo domingo passado de America x Villa, que abandonou as suas funcções para ir ao campo e falar ao ouvido do juiz que não confirmasse uma penalidade, então, marcada contra o club local. A permanencia de pessoas estranhas em sua mesa póde produzir perturbações maiores e dar causas a incidentes sem necessidade. Ante-hontem, por exemplo, o sr. Mourão dos Santos, foi tão inconveniente que o sr. Benedicto de Moraes, do Conselho Deliberativo da Amea, reclamou. Seu protesto deu causa a uma desintelligencia, surgindo então, uma verdadeira discussão na mesa.

Proceda-se a um correctivo e esses factos não se repetirão.

—

Os goals foram feitos por Minto e Favorino, no 1º e 2º half-times, respectivamente.

Os teams:

Villa Isabel — Balthazar; Jobel, Waldemar; Nemesio, Sylvio Passos, Dutra; Bonitinho, Tuller, Minto, Cyro, Fernandes.

Flamengo — Amado; Pennaforte, Helcio; Herminio, Flavio, Japonez; Allemand, Favorino, Nonó, Aché, Moderato.

Nos segundos teams o Flamengo venceu por 3x1.

Os teams:

Villa Isabel — Briani; Paulo, Mauro; Daniel, Inglez, Léo; Miguel, Alzemiro, Martinez, Cid, Humberto.

Flamengo — Pinheiro; Segreto, Vital; Mamede, Alfredo, Moura; Newton, Rubens, Chagas, Benvenuto, Angenor.

*

BANGU' 4
BRASIL 0

O match Bangu' x Brasil terminou com a victoria do Bangu' por 4x0. Seus pontos foram feitos por Christolino, Fausto, Bahiano e Ladislão.

Os teams:

Bangu' — Mattos; Luiz Antonio, Aureo; José Maria, Arnó, Cesar; Christolino, Fausto, Ladislão, Bahiano, Plinio.

Brasil — Victor; Raymundo, Bianco; Juca, Lincoln, Neves; Waldemar, Donga, Ondino, Bura, Ary.

A partida foi arbitrada pelo sr. Cyro Werneck, do America, cuja actuação foi bôa.

Nos segundos teams, o Bangu' venceu por 3x1.

Os teams:

Bangu' — Floriano; Carregal, Nicanor; Nelson, Louro, Belmiro; Néco, Alvaro, Americo, Dudu', Sylvio.

Brasil — Machado; Prior, Flora; Maneco, Bebeto, Bittencourt; Armando, Arthur, Octavio, Alvaro, Alfredo.

*

OS JOGOS DE DOMINGO

A tabella da Associação Metropolitana marca para domingo proximo, dia 13, os seguintes jogos:

Flamengo x Vasco da Gama
Villa Isabel x Syrio-Libanez
Brasil x America
São Christovão x Bangu'

*

BOMSUCCESSO 5
EVEREST 1

Depois de empatar nos segundos teams por 2x2, o Bomsuccesso venceu o Everest por 5x1.

Os goals do vencedor foram conquistados por Paraguayo, 2; Caballero, Nico e Affonso; Lyrio fez o goal do Everest.

Os teams:

Bomsuccesso — Armando; Alvarenga, Pedrinho; Olavo, Eurico, Octavio; Affonso, Paraguayo, Caballero, Esperidião, Nico.

Everest — José; Orlando, Alberto; Americo, Zico, Marcellino; José, Alfredo, Antonio, Lyrio, Joaquim.

*

CARIOCA 4
MANGUEIRA 3

O jogo de domingo entre os clubs acima, terminou com a victoria do Carioca por 4x3.

Os teams:

Carioca — Amaury; Raul, Baldo; Marcellino, Paulo Azevedo, Floriano; Bahianinho, Bidoca, Cid, China, Ito. Cabral substituiu Baldo, no 2º tempo.

Mangueira — Octacilio; Osmar, Carmindo; Americano, Ataliba, Vadinho; Menezes, Cesario, Parada, Bianco, Adolpho.

Foram autores dos goals do Carioca Bidoca, 2; China e Bahianinho; e os do Mangueira, Barata, Menezes e Bianco.

Foi juiz o sr. João G. Oliveira, do Everest.

Nos segundos teams, o Carioca venceu por 6x5.

*

O CAMPEONATO DA LIGA

Os jogos da Liga Metropolitana, effectuados ante-hontem, tiveram o resultado abaixo:

Americano x Esperança — Venceu o Americano por 3x2.

Nos segundos teams, o Americano venceu por 5x1.

—

Metropolitano x Engenho de Dentro — Venceu o Engenho de Dentro por 3x2.

Nos segundos teams, venceu o mesmo club por 2x1.

—

Campo Grande x Fidalgo — Venceu o Campo Grande por 2x0.

Nos segundos teams, houve um empate de um goal.

—

Confiança x Ypiranga — Venceu o Confiança por 5x1.

Nos segundos teams, o Confiança venceu W. O.

*

O CAMPEONATO DA LIGA BRASILEIRA

No campeonato da Liga Brasileira, registraram-se ante-hontem os resultados abaixo:

Série A

Light Garage x Africano — Primeiros teams, empate, 1x1; segundos, empate, 2x2.

—

União x Cantuaria — Primeiros teams, União, 7x1; segundos, União, 4x1.

—

Série B

Itamaraty x F. Pinto — Primeiros teams, F. Pinto, 3x1; segundos, o mesmo, 4x0.

—

Opposição — Bemfica — Primeiros teams, Bemfica, W. O.; segundos, idem, idem.

—

Ypiranga x Santa Heloisa — Primeiros teams, empate, 1x1; segundos, Ypiranga, 5x0.

—

Hildebrando x Andarahy — Primeiros teams, empate, 1x1; segundos, Hildebrando, 3x1.

Esse match não terminou, por haver o campo sido invadido. Faltavam cinco minutos e o score era de 1x1.

—

O jogo Vasco x Lorena, foi transferido *sine die*.

*

O FUTURO STADIUM DO VASCO DA GAMA

Sua pedra fundamental

O C. R. Vasco da Gama realizou domingo a solennidade do lançamento da pedra fundamental de seu stadium a construir-se em São Christovão.

A cerimonia, assistida por numerosas pessoas, representações sportivas, directores do club, representantes da imprensa, etc., foi presidida pelo prefeito da cidade.

Fizeram-se ouvir varios oradores e a acta, lida pelo sr. Annibal Peixoto, foi assignada por todas as autoridades presentes.

A directoria do Vasco, após a cerimonia, offereceu um ligeiro lunch aos presentes.

—

Os escoteiros do Fluminense compareceram á solennidade.

*

O SÃO CHRISTOVÃO FOI DERROTADO EM JUIZ DE FÓRA

No match realizado domingo entre o São Christovão A. C., desta capital e o Tupy F. C. de Juiz de Fóra, daquella cidade, a équipe carioca foi derrotada por 2x1.

*

HOMENAGEM DO FLAMENGO AO DR. ALAOR PRATA

A directoria e os socios do Flamengo, offereceu ante-hontem, no elegante ring de Paysandu', um almoço intimo ao prefeito do Districto Federal, dr. Alaor Prata, presidente honorario do campeão de terra e mar. Foi uma reunião encantadora em que predominaram a distincção e a camaradagem como principaes elementos.

O "agape" tinha como um dos objectivos, solennizar a concessão do titulo de presidente honorario ao dr. Alaor Prata e frizar, num gesto de cortezia, os agradecimentos da rapaziada do Flamengo pelo que tem feito o prefeito em pról da iniciativa que vae dotar a cidade de mais um grande stadium, como será o que o Flamengo vae construir nos terrenos da Lagôa Rodrigo de Freitas. Falaram o dr. Faustino Esposel, offerecendo aquella homenagem ao dr. Alaor Prata, e o dr. Celio de Barros, presidente da Associação de Chronistas Desportivos e depois o homenageado.

O dr. Alaor Prata assignalou a sua grande satisfação em trabalhar pela execução dos grandiosos planos do Flamengo, certo de que contribuirá para o engrandecimento dos sports nacionaes. Ao terminar a sua breve oração o prefeito foi saudado pelos jogadores que partiam para jogar contra o Villa Isabel.

Falou depois o dr. Oscar Costa, presidente da Confederação e o dr. Borges Sampaio saudou os chronistas presentes, respondendo, em agradecimento o nosso collega Adauto de Assis.

Tabella retrospectiva demonstrando a collocação dos clubs e os resultados de todos os jogos do campeonato de football do Rio de Janeiro, no corrente anno

CLUBS	America	Bangú	Botafogo	Brasil	Flamengo	Fluminense	São Christovão	Syrio	Vasco	Villa	Matches: Ganhos	Matches: Empates	Matches: Perdidos	Goals: Pró	Goals: Contra	Pontos: Contra	Pontos: Pró
America	X	4x3	3x4		0x5	3x2		2x3	1x3	4x2	3	0	4	17	22	8	6
Bangú	3x4	X	6x2	4x0	1x0	2x3		1x0	4x5	1x2	4	0	4	22	16	8	8
Botafogo	4x3	2x6	X		5x3	1x3	3x6	3x5	2x3	4x2	3	0	5	24	31	10	6
Brasil		0x4		X	3x7	0x3	2x8	1x2	3x9	0x5	0	0	7	9	38	14	0
Flamengo	5x0	0x1	3x5	7x3	X		0x5	3x1		1x1	3	1	3	19	16	7	7
Fluminense	2x3	3x2	3x1	3x0		X	6x2	2x1	2x1	2x0	7	0	1	23	10	2	14
São Christovão			6x3	8x2	5x0	2x6	X	3x1	2x1	3x2	6	0	1	29	15	2	12
Syrio	3x2	0x1	5x3	2x1	1x3	1x2	1x3	X	2x6		3	0	5	15	21	10	6
Vasco da Gama	3x1	5x4	3x2	9x3		1x2	1x2	6x2	X	5x0	6	0	2	33	16	4	12
Villa Isabel	2x4	2x1	2x4	5x0	1x1	0x2	2x3		0x5	X	2	1	5	14	20	11	5

NOTA — As marcações desta tabella foram feitas depois dos jogos realizados a 6 de junho corrente.

O GRANDE JOGO FLAMENGO X VASCO DA GAMA

Para o grande encontro do dia 13 no campo da rua Paysandu, já estão expostas á venda na Praia do Flamengo n. 68, os ingressos para as diversas localidades, aos preços abaixo:

Cadeiras na archibancada, 15$000
— Cadeiras na pista (1 fila) 15$000
— Cadeiras outras filas, 10$000.

Os socios terão preferencia para as localidades acima, até ás 10 horas da noite de quinta-feira proxima.

*

RIVER F. CLUB

O presidente pede o comparecimento de todos os directores a reunião de hoje dia 8, para assumptos de maxima importancia.

*

NOTAS DO RIVER F. CLUB

— Ficam os socios jogadores avisados que só terão ingresso no campo a partir de 27 do corrente, quando de posse do novo ingresso fornecido pela secretaria, mediante retrato dos exigidos para a inscripção.

— Serão acceitas na séde deste club até o dia 15 do corrente as propostas para arrendamento dos botequins e mais diversões na séde e campo deste club.

Para informações, na sede diariamente até aquelle dia.

— Continua suspensa a joia para a admissão de novos socios.

*

ALGUMAS RESOLUÇÕES DA LIGA METROPOLITANA

A commissão technica de football em sua sessão de 2 do corrente, resolveu:

acceitar as escusas dos srs. Fernando dos Santos e Silvino R. Amorim;

tomar conhecimento dos relatorios dos srs. Manoel Craveiro, Arthur José Baptista e Mario Natividade de Araujo, representantes dos jogos realizados em 30 do mez proximo findo;

tomar conhecimento do officio do Dramatico A. C., fazendo a entrega dos pontos do jogo dos segundos quadros com o Confiança A. C.;

multar em 30$, o S. Paulo Rio F. C., de accôrdo com o regulamento de football, por ter incluido nos primeiros quadros do jogo com o Confiança A. C., o amador Waldemiro Albernaz, sem ter pago a taxa de inscripção;

multar em 30$, o Engenho de Dentro A. C., por ter incluido na partida dos primeiros quadros com o Modesto F. C., os amadores Durval Rebello de Mendonça, Argentino Vieira e Manoel Corrêa Filho, sem terem pago as taxas de inscripção;

multar em 10$, o sr. Jorge de Oliveira Gonçalves, por não ter comparecido para actuar a partida dos segundos quadros do Campo Grande A. C. x Americano F. C., realizado em 30 de maio proximo passado;

multar em 10$, o sr. Ary Kœrner Casses Ribeiro, por não ter comparecido como representante no jogo Fidalgo F. C. x S. Paulo Rio F. C., realizado em 30 de maio proximo passado;

multar em 20$, a cada um dos clubs Campo Grande A. C. e Fidalgo F. C., por não terem escolhido os juizes para os jogos dos primeiros e segundos quadros a realizar-se em 6 do corrente;

approvar os seguintes jogos, realizados em 30 do mez proximo passado:

Modesto x Engenho de Dentro, marcando-se um ponto a cada club nos primeiros quadros, por terem empatado pelo score de 0 x 0;

Fidalgo x S. Paulo Rio, marcando-se dois pontos ao Fidalgo F. C., nos primeiros e segundos quadros, por ter vencido, pelos scores 2 x 0 e 7 x 1, respectivamente;

Esperança x Metropolitano, marcando-se um ponto a cada club, nos segundos quadros, por terem empatado pelo score de 3 x 3;

Campo Grande x Americano, marcando-se dois pontos ao Campo Grande A. C., nos primeiros quadros, por ter vencido pelo score de 1 x 0;

approvar os jogos dos primeiros e segundos quadros do Campo Grande x Ypiranga, realizado em 23 de maio proximo passado, marcando-se dois pontos ao Campo Grande A. C., em ambos os quadros por ter vencido pelos cores de 3 x 0 e 4 x 0, respectivamente;

adiar o julgamento das summulas: segundos quadros da partida entre o Modesto x Engenho de Dentro; primeiros quadros Esperança x Metropolitano, e segundos quadros Campo Grande x Americano;

censurar o juiz Antonio Neves, por ter consentido o jogo violento na partida realizada em 30 do mez proximo passado, entre os primeiros quadros do Fidalgo x S. Paulo Rio;

convidar o sr. Sebastião José Alves, que actuou a partida dos primeiros quadros Esperança x Metropolitano, para comparecer á séde da Liga, afim de assignar a summula do referido jogo;

convidar o sr. Aulo da Silva Moreira, para comparecer á séde da Liga, afim de completar a summula do jogo dos segundos quadros Campo Grande x Americano.

*

O 3º TEAM DO FLAMENGO TRENA HOJE

Realiza-se hoje, ás 3 1/2 horas no campo da rua Paysandu', um rigoroso treno do 3º team do Flamengo com igual team do Fluminense F. C.

A direcção do team rubro-negro pede, por nosso intermedio a presença dos seguintes jogadores no local e hora acima indicados:

Octavio, Calazans, Ludovico, Cyntrão, Faccini, Hasselmann, Borell, Néo, Arthur M. Lima, Wilton, Helio, Kós, Van Erven, Rocha, Maia, Milton e Luiz Santos.

*

RESOLUÇÕES DA DIRECTORIA DO FLAMENGO

A directoria do C. R. do Flamengo, em sua ultima reunião, em 4 do corrente mez, resolveu:

a) — Approvar 118 propostas de admissão de socios;

b) — Estabelecer escalas semanaes para o Expediente dos secretarios;

c) — Instituir o premio "Alberto Borgerth", destinado á disputa de um torneio de technica e disciplina entre os clubs da 1ª Divisão da A. M. E. A., no campeonato de football.

*

UM GRANDE DESASTRE

Buenos Aires, 6 (U. P.) — O campo do Club Huracan, por motivo do match Huracan-Boca Juniors achava-se hoje concorridissimo, dada a importancia desse encontro. A uma certa altura da pugna, caiu uma tribuna em construcção, que se achava indevidamente occupada por mais de duzentas e cincoenta pessoas. Ficaram feridas quarenta, das quaes sete em estado gravissimo.

*

S. C. PRIMAVERA

Realisando-se hoje dia 8, a 1ª assembléa ordinaria deste novel club, afim de tratar da eleição da directoria e outros interesses urgentes, o secretario pede a todos os interessados a comparecerem á séde, á Praça General Ozorio n. 6 sob. (Largo do Capim) ás 8 1/2 horas.

*

TORNEIO DE TECHNICA E DISCIPLINA

Premio Alberto Borgerth

Com intuito de contribuir para que se aprimore a pratica, do football association, no sentido de se aperfeiçoar a technica e o estylo das competições do campeonato official da cidade;

e considerando que é imprescindivel que ao aprimoramento technico se allie a disciplina sportiva, abrangendo a correcção, o cavalheirismo, a cordialidade a que são obrigados os teams em conjunto, e cada um dos seus componentes, ás autoridades e aos adversarios de pugna;

o Club de Regatas do Flamengo resolve promover a disputa de um Torneio de Technica e Disciplina, instituindo para o mesmo um premio, denominado "Alberto Borgerth", de posse transitoria, o qual será offerecido á Associação Metropolitana de Esportes Athleticos, para o fim de ser conferido annualmente ao club disputante do campeonato official de football (1ª divisão), cujo 1º team obtiver maior numero de *pontos*, correspondentes á qualidade de *technica e de disciplina*, conferidos de accordo com o respectivo regulamento, por uma commissão technica especial escolhida pela A. M. E. A.

O primeiro torneio abrangerá sómente os jogos do 2º turno do campeonato official da Amea de 1926.

Motocyclismo

O 11º anniversario do Rio Moto Club

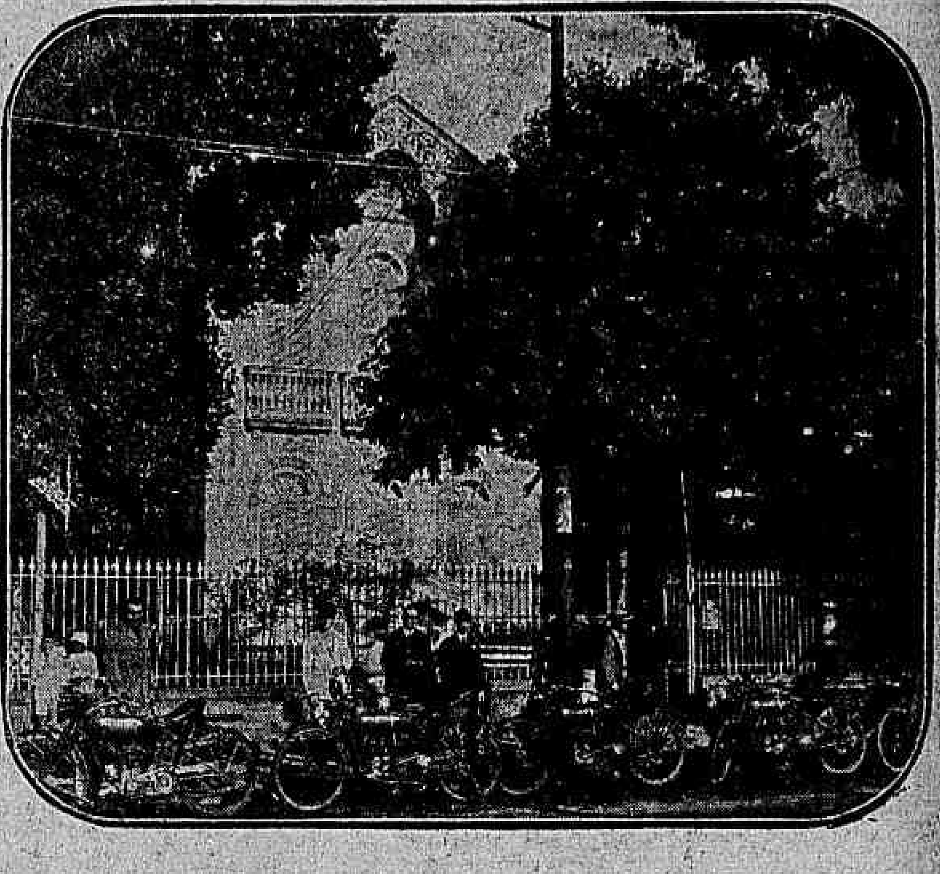

Fachada do Rio Moto Club, á rua São Francisco Xavier n. 121, vendo-se alguns motocyclistas e entre elles os srs. Arthur Canto, João Moreira Róga, Honorio Maciel Gonçalves (benemerito), Gustavo Rodrigues, Nestor Cunha e Octavio Vieira (benemerito) — Photographia tirada em 1921.

O Rio Moto Club, commemora hoje, o 11º anniversario da data de sua fundação.

Sociedade que tem vivido todos esses annos a custa de trabalho insano de seus socios, a anniversariante vê o transcurso de sua data em meio de grande alegria de sua directoria e de seus associados, todos esforçados operadores de seu estado promissor e de sua excellente condição actual.

Varias commemorações estão projectadas no club a todas ellas se associando o espirito operoso de seus consocios promptos ao trabalho desmedido em beneficio do prestigio que o Rio Moto desfruta em meio das melhores agremiações sportivas da cidade.

XADREZ

O TORNEIO DO C. X. NICTHEROY

Os nossos collegas d' "O Estado", de Nictheroy, deram ante-hontem, a seguinte noticia, que transcrevemos data venia:

"O Club de Xadrez Nictheroy, fundado recentemente por uma pleiade de moços afficionados do interessante sport, realizou hontem, uma sessão intima, procedida de uma simultanea para a entrega do premio conquistado pelo nosso collega de imprensa, sr. Luiz Vianna, actual campeão do Club de Xadrez Rio de Janeiro, e eximio enxadrista no torneio "O Estado".

Presentes os srs. dr. Antonio José da Silva Cunha, dr. Oswaldo Dias Gomes, dr. Lauro de Almeida Carneiro, Guilherme Cunha, Meyer Lerman, Alcebiades Cunha, Mario Nelson Belem, A. Rodrigo Macedo, Moderno, Adhemar Bastos, Romeu Bastos, Ricardo Ferreira, Paulo Pinto, Samuel Pocknowsky, Jayme Moses e Max Velmowitsky, teve começo a sessão intima, que decorreu na maior cordealidade.

Assumindo a presidencia, o sr. Rodrigo de Macedo Moderno disse algumas palavras allusivas ao acto e agradeceu a presença do representante do "O Estado", de quem solicitou continuasse sempre a dispensar o mesmo carinho que vem dispensando á novel sociedade.

Solicitou após do sr. dr. Antonio José da Silva Cunha, presidente honorario, fizesse a entrega ao sr. Luiz Vianna, do premio que este tão galhardamente conquistára do ultimo torneio.

Desobrigando-se dessa missão, o dr. Antonio José Cunha pronunciou algumas palavras de incitamento aos seus consocios, saudou "O Estado" na pessoa do nosso representante alli presente, terminando por entregar ao sr. Luiz Vianna, uma rica lapiseira de ouro, onde se lê a seguinte inscripção:

"Ao dr. Luiz Vianna, 1º premio — 1926 — Club Xadrez Nictheroy".

Em agradecimento, o homenageado pronunciou algumas palavras, resaltando o esforço da directoria do club e fazendo um appello ao "O Estado", para que este não deixe de concorrer com o seu grande prestigio na nossa sociedade para o maior desenvolvimento daquelle club que já é uma affirmação do esforço e da boa vontade dos seus componentes.

Por ultimo, falou o nosso companheiro. Foram phrases de agradecimento e uma resposta incisiva ao appello feito. Reaffirmou, mais uma vez o despretencioso concurso que vimos prestando ao Club de Xadrez Nictheroy, o qual nada mais representa que uma homenagem aos iniciadores do movimento de enxadrismo nesta capital.

Terminadas essas pequeninas orações, que a assistencia coroou com vivos applausos, teve inicio a simultanea, que foi disputada pelos srs. dr. Antonio José da Silva Cunha, dr. Lauro de Almeida Carneiro, Guilherme Cunha, Meyer Lerman, Alcebiades Cunha, Mario Nelson Belem, A. Rodrigo Macedo Moderno, Odmar Bastos, Romeu Bastos, Ricardo Ferreira, Paulo Pinto, Samuel Pochaczwsky, Jayme Moses e Max Velmowistsky."

Completando esta noticia, damos em seguida o resultado da sessão de simultanea, em que o enxadrista Luiz Vianna jogou contra 14 adversarios, no tempo *récord* de 1 hora e 15 minutos.

Perdeu 6 partidas, ganhou 5 e empatou 3.

Com a preoccupação de bater o *récord* do tempo, o que conseguiu, o enxadrista carioca perdeu quatro partidas entregando peças, inclusive numa dellas, a Dama.

O XEQUE MATE

Está em circulação o ultimo numero do "Xeque Mate", a interessante publicação mensal do Club de Xadrez do Rio de Janeiro, dedicada exclusivamente a assumptos enxadristicos. O presente numero, que ora temos á mão, está cheio de um texto variadissimo, contendo materia nacional, entre partidas e composições e varias producções estrangeiras, inclusive uma collaboração especial do professor Reti.

O "Xeque Mate" é encontrado á venda na casa "As Bichas Monstro", á rua Gonsalves Dias, 46.

Basketball

OS PROXIMOS JOGOS

Serie A

Hoje, terça-feira, 8:

Syrio Libanez x Botafogo — Segundos teams ás 8,30, e primeiros teams ás 9,20.

Campo: do São Christovão A. C., á rua Figueira de Mello.

Juiz dos primeiros temas e fiscal dos segundos, Waldemiro P. Barcellos, do Mangueira.

Juiz dos primeiros teams e fiscal dos primeiros, Edison Guimarães, do Mangueira.

Representante, Amazor Ventura Boscoli, do Villa Isabel F. C.

Fluminense x Flamengo — Segundos teams ás 8,30, e primeiros teams ás 9,20 horas.

Campo: do Fluminense F. C., á rua Alvaro Chaves.

Juiz dos primeiros teams e fiscal dos segundos, Arno Frank, do C. R. Vasco da Gama.

Juiz dos segundos teams e fiscal dos primeiros, Norberto Paiva Ancilães, do C. R. Vasco da Gama.

Representante: Fernando Vieira, do America F. C.

Brasil x Villa Isabel — Segundos teams ás 8,30 e primeiros teams ás 9,20.

Campo: do Botafogo F. C., a rua General Severiano.

Juiz dos primeiros teams e fiscal dos segundos: Jayme Iglesias, do Hellenico A. C.

Juiz dos segundos teams e fiscal dos primeiros, Mario Halbourt Carrão, do Hellenico A. C.

Representante: Manuel Maria de Paula Ramos, do S. C. Mangueira.

Serie B

America x Associação — Segundos teams ás 8,30 e primeiros teams ás 9,20 horas.

Campo do America F. C., á rua Campos Salles.

Juiz dos primeiros teams e fiscal dos segundos: Henrique Pallarés, do Tijuca Tennis Club.

Juiz dos segundos teams e fiscal dos primeiros Newton Meirelles, do Tijuca Tennis Club.

Representante: Otto Gonçalves, do Villa Isabel F. C.

Bangú x São Christovão — Segundos teams ás 8,30, e primeiros tems ás 9,20 horas.

Campo do Bangú A. C., na estação de Bangú.

Juiz dos primeiros teams e fiscal dos segundos, Hermann Schayé, do Syrio Libanez A. C.

Juiz dos segundos teams e fiscal dos primeiros, Hugo Blume, do Syrio Libanez A. C.

Representante: Francisco C. Maia, do Villa Isabel F. C.

REUNIÃO DA COMMISSÃO DE BASKETBALL

O presidente da Associação Metropolitana solicita o comparecimento, sem falta dos srs.: dr. Henrique Carlos Meyer, dr. João Gomes da Cruz, Armando Martins, Rizo Seth Baptista, e Benjamin Jacques, á reunião da Commissão de Basketball que se realizará hoje, terça-feira, 8 do corrente, ás 10,30 horas da manhã, na séde da Associação, afim de se tratar de assumptos referentes ao Campeonato de Basketball do corrente anno.

REMO

HOMENAGEM AO BOQUEIRÃO DO PASSEIO

Nas hostes garrafas reina o maior enthusiasmo, aliás muito justificado, pela extraordinaria homenagem, que ao seu glorioso pavilhão será prestada sexta-feira proxima pela Companhia Max do Theatro Recreio, em recita artistica do seu estimado secretario, sr. Carlos dos Santos. Do magnifico programma além da peça "Turumbamba" consta um artistico acto de variedades com o "Sketch" "Morenito matou o bicho" de K. K. Reco, representada pelos applaudidos actores Olympio Bastos, (Morenito) J. Figueiredo e Albino Vidal; Déa Robini, festejada soprano lyrica, "Bella Jandaya" apreciada coupletista; D'Ornellas, incomparavel comico-excentrico e K. K. Reco. Finalisará essa parte do espectaculo uma estupenda apotheose ao Boqueirão, com a querida mignone ao Bo. Henriqueta Brieba e todo o festejado Corpo Coral do Recreio, sob a regencia do querido maestro Eduardo Souto.

As ultimas localidades para as duas sessões dessa grandiosa homenagem estão á venda na Casa Vieira Nunes; Papelaria Americana; Casa Leivas e com o beneficiado. O pessoal "Garrafa" tem tambem em preparo varias surpresas na platéa, não desmentindo assim o seu glorioso passado de rapaziada alegre e unida.

*

LIGA NAUTICA DE VELEIROS

Vem despertando grande enthusiasmo entre os clubs concorrentes a regata de 27 do corrente, que o Club Regatas Piraquê, pretende levar a effeito na Gavea, sob o patrocinio da Liga Nautica de Veleiros.

Do programma dessa festa, que promette alcançar o maximo brilhantismo, constarão provas de remo natação e a prova classica dr. Mozart Lago.

*

AUDAX CLUB

Declara que não haverá convites servindo de ingresso aos socios e suas familias o recibo do mez de junho.

Os distinctivos dó club encontram-se na casa Leonardo M. Costa, á rua do Hospicio 234(com o sr. Almerindo Gomes, a rua Uruguayana 133 e com J. Rios á rua Sete Setembro n. 94.

A RAIA

A commissão Club Regatas Piraquê designou o sr. Augusto Monteiro, para examinar a raia.

O Audax Club, deverá escolher o sr. João Lopes Freire.

Essa commissão deverá dar o parecer na reunião do dia 13 do corrente, ás 3 horas; e o senhor Arnaldo Lindenblatt indicará os nomes dos *nageur*, inscriptos para a festa referida do dia 27 do corrente.

Athletismo

AS COMPETIÇÕES DO FLUMINENSE

O Fluminense F. C. effectuou domingo uma competição interna de athletismo.

Nessa competição, foi batido o record carioca dos 3.000 metros por Julio Rolim de Moura e Virgilio Daltro. Esse record que era de 9' 58", foi coberto pelo de 9' 50", como damos abaixo:

Corrida de 200 metros — 1º, Hans Klinder, 23" 1/5, 2º Roberto Macco, 3º Beral Sardinha.

Corrida de 400 metros — 1º Cedric Hands, 52" 3/5, 2º Roberto Macco, 3º Raymundo Freitas.

Corrida de 3.000 — 1º Julio Rolim de Moura, 9'50"; 2º Virgilio Daltro, 3º Salvador Batalha. O re-

LEIAM
— EM —
14 EM JUNHO
RIO-SPORTIVO

TURF

A realização, ante-hontem, do grande premio Rio de Janeiro

O importante classico foi ganho de ponta a ponta pelo crack Tanguary, montado por C. Ferreira

A corrida ante-hontem levada a effeito no Derby-Club, marcou o mais brilhante acontecimento sportivo e social da temporada em curso. A realização do grande premio Rio de Janeiro, um dos classicos não só de dotação mais alta como dos de maior tradição do turf do paiz, attraiu ao hippodromo do Itamaraty uma multidão enorme, que encheu totalmente o pequeno campo de corridas.

Embora resolvida a retirada de Boi Tatá, cuja presença daria á importante carreira uma importancia infinitamente maior, a assistencia se interessou vivamente por ella, apostando, só nesse prova, muito pouco menos de 80:000$000. Tanguary foi feito franco favorito, tendo partido cotado a 14|10. Para continuar a serie das victorias de productos nacionaes no grande premio Rio de Janeiro, iniciada em 1919 por Othelo, cuja proeza foi a seguir reproduzida por Eclipse e Vesta, o crak do Stud Lundgren, foi apresentado ao starter com a monta de Claudio Ferreira, jockey official da coudelaria, que inscreveu pela primeira vez o seu nome entre os dos jockeys ganhadores do grande classico. A partida foi muito demorada, mas deu-a o starter em excellente opportunidade, sendo Moscou o primeiro a picar, seguido de Bruce. Logo, porém, Tanguary appareceu na principal posição, escoltado por Bruce e Moscou nesta ordem. Ao passarem os oito concorrentes deante das archibancadas, a assistencia applaudiu vivamente o leader, que, além do titulo de crack conquistou outro de muita significação tambem: o do mais popular dos *performers* que no momento actuam nas nossas pistas. Percorridos os primeiros 1.500 metros, Bruce tentou um esforço, approximando-se do filho de Miss Florence, mas este, demonstrando uma esplendida elasticidade, destacou-se immediatamente do filho de Packoy, um dos melhores e mais velozes dos nossos cavallos em entrainement. A carreira estava dominada pelo neto de Val d'Or, pois, os demais, atropelando, não adeantavam um passo. No final, porém, assistiu-se a um duello muito interessante. Travou-se essa luta entre Moscou, que produziu uma performance muito significativa, e Bruce. Os dois cavallos passaram a meta emparelhados, o primeiro com a vantagem de cabeça escassa sobre o segundo. Emquanto se verificava esse quasi empate entre os dois cavallos platinos, o publico applaudia delirantemente o crack Tanguary, que deixou o segundo a mais de dois corpos, e o seu piloto, que desmentiu a opportunidade de que o defensor da blusa azul e ouro corre menos sob a sua direcção que sob a de outros profissionaes que até agora têm montado o grande cavallo. Embaixador foi o quarto collocado, a um corpo do terceiro, precedendo Maranguape, Alegna, que correu bem, o ex-Queluz, que agora se chama Wild Eye, e Asmodéa. Os dois kilometros e meios foram percorridos pelo ganhador em 168 segundos.

Devido ao intenso movimento das apostas, que foi além de 340:000$000 e á demora de algumas partidas, a reunião terminou tarde, mas deixou excellente impressão.

O resultado geral do programma foi o seguinte:

Premio "Criação Nacional" (6ª prova) — 1.000 metros — réis 5:000$000 — 1º, Gahypió, 2 annos, Pernambuco, por Annequin e Tapitanga, do sr. F. J. Lundgren, 53 kilos, J. Bomfim; 2º, Rumo ao Mar, 51, C. Ferreira; 3º, Algo, 53, W. Lima; 4º, Rhodesia, 51, J. Salfate; 5º, Dona, 51, D. Suarez; 6º, Bruxa, 52, A. Feijó. Não correram Dictador, Florestal, Destemida, Futurista, Sida e Floreio. Tempo, 64 4|5 segundos. Ganho facilmente por um corpo; o terceiro a meio corpo do segundo. Poules: simples, 37$200; dupla, 296$700. Placé, 39$200. Movimento do pareo, 12:316$000.

Premio "Seis de Março" — 1.609 metros — 3:000$000 — 1º, Miki, 3 annos, S. Paulo, por Patrick e Blidah, do sr. Isaac Elbas, 52 kilos, D. Suarez; 2º, Bisturi, 51, Th. Baptista; 3º, Valete, 52, J. Salfate; 4º, Jacerú, 50, R. Rodriguez; 5º, Guayala, 50, A. Rosa; 6º, Tritão, 51, J. Bomfim; 7º, Barbara, 50, J. Gomes; 8º, Garupa, 51, B. Cruz. Não correram Jutahy e Pequenino. Tempo, 107 4|5 segundos. Ganho firme por meio corpo; o terceiro a um corpo do segundo. Poules: simples, 32$900; dupla, 87$300. Placés: do 1º, 23$400; do 2º, réis 38$200. Movimento do pareo, réis 25:300$000.

Premio "Progresso" — 1.609 metros — 3:000$000 — 1º, Espirita, 6 annos, Rio Grande do Sul, por Brazão e Diva, do sr. Avelino Mesquita, 51 kilos, J. Gomes; 2º, Cid, 52, D. Suarez; 3º, Passasunga, 51, C. Ferreira; 4º, Serio, 52, A. Feijó. Atalanta foi retirada, não tendo corrido Fox Trot e Ancora. Tempo, 107 1|5 segundos. Ganho facilmente por dois corpos; o terceiro a um corpo do segundo. Poules: simples, 57$700; dupla, 17$200. Placés: do 1º, 12$000; do 2º, 10$700. Movimento do pareo, 35:688$000.

Premio "Itamaraty" — 1.609 metros — 3:000$000 — 1º, La Garçonne, 6 annos, Inglaterra, por Amadis e La Santeuse, do coronel Eugenio Artigas, 52 kilos, F. Batista; 2º, Estero, 52, A. Feijó; 3º, Zenith, 52, A. Rosa; 4º, Salerno, 53, P. Zaballa; 5º, Carovy, 50, R. Rodriguez; 6º, Confiance, 49, D. Suarez; 7º, Centauro, 48, J. Gomes; 8º, Molecote, 54, R. Cruz; 9º, Irlanda, 52, J. Bomfim. Tempo, 105 4|5 segundos. Ganho firme por tres quartos de corpo; o terceiro a meio corpo do segundo. Poules: simples, 27$000; dupla, 71$300. Placés: do 1º, 20$; do 2º, 42$200. Movimento do pareo, 47:280$000.

Premio "Internacional" — 1.750 metros — 3:500$000 — 1º, Peccador, 4 annos, Uruguay, por Crocus e Pretenciosa II, do sr. J. S. Basos, 53 kilos, A. Feijó; 2º, Menino, 52, R. Rodriguez; 3º, Atta Baby, 53, P. Zaballa; 4º, Rataplan, 52, J. Salfate; 5º, Aguapehy, 51, Th. Baptista; 6º, Cocquidan, 52, A. Rosa. Tempo, 115 segundos. Ganho firme por pescoço; o terceiro a tres corpos do segundo. Poules: simples, 31$800; dupla, 97$000. Placés: do 1º, 20$800; do 2º, 25$600. Movimento do pareo, 57:314$000.

Premio "Dezesete de Setembro" — 1.800 metros — 3:000$000 — 1º, Antilope, 6 annos, S. Paulo, por Novelty e Meda, do sr. F. J. Lundgren, 49 kilos, L. de Souza; 2º, Luquillas, 52, A. Feijó; 3º, Sincera, 51, A. Rosa; 4º, Dinazarda, 54, Th. Baptista; 5º, Ramalero, 49, C. Fernandez; 6º, Maestro, 54, L. Duncan. Tempo, 118 4|5 segundos. Ganho firme por dois corpos; o terceiro a um corpo do segundo. Poules: simples, 71$700; dupla, 49$100. Placés: do 1º, 25$300; do 2º, 32$200. Movimento do pareo, 194$000.

Grande premio "Rio de Janeiro" — 2.500 metros — 25:000$000 e 5:000$000 — 1º, Tanguary, 3 annos, S. Paulo, por Sin Rumbo e Miss Florence, do sr. F. J. Lundgren, 50 kilos, C. Ferreira; 2º, Moscou, 55, D. Suarez; 3º, Bruce, 55, A. Feijó; 4º, Embaixador, 55, P. Zaballa; 5º, Maranguape, 50, J. Salfate; 6º, Alegna, 53, J. Gomes; 7º, Wild Eye (Queluz), 50, C. Fernandez; 8º, Asmodéa, 53, B. Cruz. Tempo, 168 segundos. Ganho facilmente por dois e meio corpos; o terceiro a cabeça do segundo. Poules: simples, 14$900; dupla, 22$600. Placés, do 1º, 12$800; do 2º, 36$000. Movimento do pareo, 79:458$000.

Premio "Derby-Club" — 1.750 metros — 3:500$000 — 1º, Jundú, 3 annos, S. Paulo, por Biguá e Hebréa, do sr. Antenor de Lara Campos, 53 kilos, Th. Baptista; 2º, Granito, 51, C. Fernandez; 3º, Dalila, 53, R. Cruz; 4º, Araboya, 53, A. Rosa; 5º, D. Quixote, 53, D. Suarez. Tempo, 116 2|5 segundos. Ganho com esforço por pescoço; o terceiro a meio corpo do segundo. Poules: simples, 11$000; dupla, 37$400. Placés: do 1º, 10$; do 2º, 10$200. Movimento do pareo, réis 29:293$000. Movimento total das apostas, 341:844$000. Pista, pesada.

*

O ENCONTRO, DOMINGO PROXIMO, DE TANGUARY E PRINTER

Foi organizado o programma da proxima corrida em S. Francisco Xavier

Para a proxima reunião do Jockey-Club, que será a ultima a ser realizada no velho hippodromo de S. Francisco Xavier, ficou hontem organizado o seguinte programma:

1ª carreira — Premio Official Criação Nacional (7ª eliminatoria) — 1.000 metros — 5:000$000 — Destemida 51 kilos, Dante 53, Minha Noiva 51, Rumo ao Mar 51, Iieté 53, Sonia 51, Fradique 53, Rafale 51, Florão 53, Rival 53, Diplomata 53 e Culinan 53.

2ª carreira — Premio Dezesete de Maio — 1.450 metros — 3:000$000 — Vampiro 53 kilos, Garota 46, Sacca Rolhas 48, Chineza 48, Fox Trot 55, Itaquatiá 51, Jutay 48 e Quizi 51.

3ª carreira — Premio Criadores — 1.600 metros — 3:000$000 — Consul 53 kilos, Verona 54, Serio 49, Obelisco 53, Jacerú 48 e Cigarra 48.

4ª carreira — Premio Proprietarios — 1.600 metros — 3:500$000 — Asmodéa 50 kilos, Gavarni 54, Aguapehy 50, Cocquidan 54, Zenith 49, Luquillas 54, Menino 55, Percy 53, Caravana 54, Maestro 55 e Brasileira 49.

5ª carreira — Premio Treze de Junho — 1.600 metros — 3:500$000 — Coringa 54 kilos, Boreas 48, Paraguaya 54, Quito 53, Danubio 50 e Jundú 55.

6ª carreira — Premio Prado Fluminense — 2.200 metros — 5:000$000 — Milonguero 51 kilos, Solis 52, Salsipuedes 55, Moscou 52, Cacique 50, Questor 52, Queixume 50 e Paco 52.

7ª carreira — Classico S. Francisco Xavier — 2.200 metros — 12:000$000 — Embaixador 52 kilos, Printer 58, Tanguary 53, Maranguape 45, Bruce 50 e Dinazarda 52.

8ª carreira — Premio Importadores — 1.600 metros — 3:500$000 — Confiance 50 kilos, Libertador 54, Thorndale 58, Centauro 51, Manantiales 51, Poesia 48, La Garçonne 54, Macuxy 54, Batotero 51 e El Boyero 48.

VARIAS NOTICIAS

Como antecipámos, foi realizado ante-hontem em Porto Alegre, o grande premio Cruzeiro do Sul, que é o Derby riograndense, em 2.200 metros e de 5:000$000. Ganhou-o o potro Itapuhy, classificando-se em segundo e terceiro logares, respectivamente, Itaberá e Centenario. A distancia foi percorrida em 145 1|5 segundos. O movimento total das apostas da corrida, montou a 64:390$000.

— O crack Printer trabalhou ante-hontem na pista de S. Francisco Xavier a distancia do classico desse nome. O invicto conduziu-se nesse exercicio, de maneira esplendida, tendo mesmo maravilhado os que se encontravam no hippodromo, naquelle momento. Os ultimos 1.450 metros foram cobertos em 95 segundos com absoluta facilidade.

— Quando, na corrida de ante-hontem, o starter tentava alinhar os cinco concorrentes ao premio Progresso, ganho de extremo a extremo por Espirita, a egua Atalanta foi alcançada por um violento coice de Passassunga. A filha de Ebb and Flow mancou logo a seguir, deixando, por isso, de tomar parte naquella carreira, de que era segundo favorito.

---

cord carioca, que era de 9' 58", foi batido pelo vencedor e pelo segundo collocado.

Corrida de barreira em 400 metros — 1º Alfred Brunds, 62"; 2º René Richer.

Salto em distancia — 1º Americo de Azevedo 6m,11; 2º Jorge Py, 5m,98; 3º A. Repsold, 5m,60.

Salto á vara — 1º Jayme Bordallo 3m,10; 2º A. Pizarro 2m,90; 3º Mario Guimarães, 2m,80.

Lançamento do disco — 1º Elysio Passos, 36m,30; 2º Archimedes Memoria, 29m,05; 3º A. Repsoldo, 28m,40.

BOX

BARLENBACH VAE DISPUTAR O TITULO

Nova York, 7 (U. P.) — Os pugilistas Paul Barlenbach e Young Stribling estão apressando hoje o training para o encontro de quinta-feira, em que se disputará o campeonato medio maximo, sendo Stribling considerado o favorito.

YACHTING

AUDAX CLUB

O novo barco deste club será baptizado por — Yacinaru'a.

AUDAX CLUB

O Audax Club concorrerá á competição aquatica do Club Regatas Piraquê, sob o patrocinio da Liga Nautica de Veleiros, pelos socios sr. Hygino Bastos, João Muniz Freire, Arnaldo Lindenblatt, Jayme Pacheco Barbosa Emil Prescer e Max Goeber.

Athletismo

A COMPETIÇÃO ATHLETICA NACIONAL

Resultados das provas do dia 23 de maio passado:

Arremesso de peso:
Associação Metropolitana de Esportes Athleticos:
Ary de Almeida Rego — 11 metros e 12 cms.
Elysio Pimenta de Mello — 10 ms. e 58 cms.
Julio Januario de Souza — 10 ms. e 58 cms.
Anizio V. Assumpção — 9 ms. e 97 centimetros.
Arthur Repsold — 9 ms. e 63 cms.
Federação Rio-Grandense de Desportos:
E. Engelke — 11 ms. e 87 cms.
Liga Sportiva Fluminense:
Gastão Ramos — 9 ms. e 05 cms.
Raymundo V. Costa — 8 ms. e 96 centimetros.
Manoel M. Silva — 8 ms. e 56 cms.
Theodomiro Pinto — 8 ms. e 29 cms.
Waldemiro Salles — 8 ms. e 07 cms.
Liga Paraense de Sports Terrestres:
Leonel Virgilio — 10 ms. e 78 cms.
Santiago Ma... — 10 ms. e 58 centimetros.
Liga Bahiana Desportos Terrestres: (Não póde realizar as provas devido o máo tempo).
Liga Desportiva Parahybana: (Não enviou resultados).

Salto em altura:
Associação Metropolitana de Esportes Athleticos:
Cyro Falcão — 1 m. e 76 cms.
Sebastião Dutra Henriques — 1 m. e 65 cms.
René Richer — 1 m. e 62 cms.
Flavio Pinto Duarte — 1 m. 60 cms.
Emilio François Filho — 1 m. e 60 ms.
Federação Rio Grandense de Desportos:
Emilio Michel — 1 m. 68 cms.
Liga Sportiva Fluminense:
Guilherme Pereira — 1 m. 70 cms.
Ozorio Brito — 1 m. 65 cms.
Theodomiro Pinto — 1 m. 63 cms.
Ladgero Carlos Silva — 1 m. 60 cms.
Euclydes Leal de Lima — 1 m. 40 cms.
Liga Paraense de Sports Terrestres: (Não houve concorrentes).
Liga Bahiana Desportos Terrestres: (Não realizou as provas devido o máo tempo).
Liga Desportiva Parahybana: (Não enviou resultado).

NATAÇÃO

A PROVA EXPERIMENTAL DE ANTE-HONTEM

A prova experimental de natação, promovida ante-hontem pela Federação do Remo, foi concluida pelos seguintes concorrentes:

Club de Regatas Botafogo — Antonio Augusto Franco, Carlos Rolim e José Gurgel do Amaral.

C. R. Gragoatá — Afranio Valle.

C. R. Icarahy — Arthur Valle, Alvaro de Oliveira, Alberto Aurnheimer, Paulo Pinheiro Guedes, Luiz Onofre Pinheiro Guedes.

C. R. Flamengo — Augusto Luiz de Amorim Junior, Alberto da Silva Oliveira, Origenes, Antonio Calmon du Pin e Almeida, Fernando de Oliveira Reis e José Saldanha.

C. R. Boqueirão do Passeio — Pedro Mandarim, Paulo Augusto Moreira e João Dousto.

C. R. Vasco da Gama — Bartholomeu Ferreira, Annibal Monteiro Girão, Domingos Ferreira de Faria, João Sarmento, José Antonio da Costa, Abel de Souza Moraes Soares, Americo Torres, Joaquim Gomes de Andrade, Manuel Guimarães, José da Cunha Mendonça, Raphael Simões Loureiro, Antonio Teixeira de Carvalho Junior, Eurico Gonçalves, José Rodrigues Mó, José dos Santos, Zeferino Augusto Pereira, José Seixas, Mario Seixas, Samuel Miller, Bernardino Fanqueiro, Domingos Ferreira Dias, Amadeu de Souza.

Guanabara — Clovis da Rocha Cardoso, Flavio Tito Barrocho, José Ellis Ripper, José Pimentel Duarte, Delphim Araujo, Fernando Costa e Sá Aluizio Antunes Pereira, Sidney de Barros Barreto.

C. R. S. Christovão — Alencar Martins, Erlon Pereira Pinto, José Ananias da Silva Sobrinho, José Onofre Muniz Ribeiro, Nelson Chaves, Rubens Pereira Cardoso, Alexandre Panetti, Alvaro Monteiro, Antonio Pires Bouças, Astolpho Tiburcio Filho, Carlos Antonio Pereira, Jorge da Silva Oliveira, João Botti, Newton Paiva e Orlando Espirito Santo.

*

A COMPETIÇÃO AQUATICA DO OLYMPICO F. C.

E' o seguinte o resultado da competição aquatica promovida pelo Olympico F. C., no pic-nic realizado domingo, na praia das Charitas, em Nictheroy.

Resultado geral — 1ª prova "Arn Borg", 100 metros. Vencedor: Marino de Abreu; 2º logar, Carlos Fernandes.

2ª prova "Weissmüller", 200 metros (crawl obrigatorio). Vencedor: Joaquim Valladão; 2º logar, Marino de Abreu.

3ª prova "Ikeola" 400 metros. Vencedor: Jayme da Costa; 2º logar, Hernani Freitas.

4ª prova "Tiraboschi" 4 x 800 metros — 3.200 metros. Turmas: Vencedor: Turma A, constituida por Marino, Valladão, Carlos e Newton.

A 5ª prova não se realizou.

6ª prova "Norman Ross", 1.500 metros. Vencedor: Joaquim Valladão; 2º logar, Carlos Fernandes.

Foram distribuidos premios aos vencedores.

Perdeu o navio e, ao ser preso por um guarda aduaneiro tentou suicidar-se

O sub-inspector Ernani Macedo, da Policia Maritima, foi informado, no domingo, pelo ajudante de guarda mór Jodoco Guimarães, encontrar-se na Guarda Moria á disposição da policia, um individuo que, ao ser preso por um guarda aduaneiro no Cáes do Porto, tentara suicidar-se.

A referida autoridade determinou que o investigador Benevides fosse buscal-o e, depois de fazel-o medicar pela Assistencia, remettel-o para a 3ª delegacia auxiliar.

Apurou o sub-inspector Ernani Macedo que Laurentino Camargo — assim se chama o individuo em questão — hespanhol, de 30 annos, era passageiro do "Arlanza" em companhia de um seu irmão, e que tendo descido á terra, demorara-se demais, de sorte que perdeu o navio.

Laurentino Camargo, que parece soffrer das faculdades mentaes, achava-se no Cáes do Porto e procurava passar por sobre as grades que limitam o cáes uma pequena mala quando foi visto por um guarda aduaneiro que, suppondo tratar-se de um contrabando, deu-lhe voz de prisão.

Foi quando Camargo sacou de um pequeno canivete e desferiu varios golpes em si proprio, ferindo-se ligeiramente.

A LIVRARIA QUARESMA, Rua de S. José, 71 e 73

RIO DE JANEIRO

Acaba de publicar e acha-se á venda

CODIGO COMMERCIAL

Annotado theorica e praticamente, de accordo com as leis em vigor e a jurisprudencia, acompanhado da

ULTIMA LEI DAS FALLENCIAS

LEI N. 2.024, DE 17 DE DEZEMBRO DE 1908

Seguida de *UM COMPLETO FORMULARIO* de requerimentos petições, aggravos, e tudo, absolutamente tudo, o que é necessario no *Processo de Fallencia* desde o seu inicio até sua final liquidação. — Pelo *Dr. Cesar Falcão*, advogado no fôro desta Capital e autor de diversos trabalhos juridicos.

UM GROSSO VOL. BEM ENCADERNADO .... 8$000

AVISO — Remette-se para o interior, livre de despesas bastando tão sómente enviar 8$000 em *carta registrada com valor declarado — ou vale postal* e dirigida Á Livraria Quaresma — Rua de São José 71 e 73 — Rio de Janeiro.

Não nos responsabilisamos pelas importancias que nos sejam enviadas em carta registrada *sem valor declarado ou cartas simples.* (13389)

Notas recreativas

Toda a correspondencia deve ser dirigida á redacção, 1º andar ao redactor das "Notas Recreativas."

O *Correio da Manhã* só comparece ás festas para as quaes receba convite e isto por uma pessoa.

CLUB DOS DEMOCRATICOS — [illegible]

FLOR DO ABACATE — [illegible]

LYRIO DO AMOR — [illegible]

CORBEILLE DE FLORES — [illegible]

SEMPRE TE AMANDO — [illegible]

HYMNO DOS DEMOCRATICOS

I

Do Carnaval no Brasil
Somos os reis proclamados,
Que p'ra gloria em lutas mil
Andamos sempre empenhados.

Os louros que nós ganhamos
São de facto e de direito
E isso, alto, proclamamos
Quem é bom já nasce feito.

(Estribilho)
Bisado

Democraticos na luta
Pela gloria triumphal,
Sem temer nunca a disputa
Nos prelios do Carnaval!

II

Somos guerreiros audazes
Do Amor e d'Alegria,
Sempre fortes e capazes
A triumphar na Folia.

A nossa bandeira querida
Já tem victorias sem conta
E' questão reconhecida,
Democratas nós ponta!

[illegible]

GREMIO 11 DE JUNHO — [illegible]

VAIDOSOS DO ENCANTADO — [illegible]

FLOR DA LYRA DO BANGU — [illegible]

PENHA CLUB — [illegible]

CHUVEIRO DE PRATA — [illegible]

S. D. C. F. MIMOSAS CAMPONEZAS — [illegible]

S. D. FILHOS DE TALMA — [illegible]

CLUB ARTE E INSTRUCÇÃO — [illegible]

TUNA LUZITANA FAMILIAR — [illegible]

CLUB FRATERNIDADE LUZITANA — [illegible]

GREMIO RECREATIVO DE RAMOS — [illegible]

GREMIO LITERARIO RUY BARBOSA — [illegible]

RECREIO DA JUVENTUDE — [illegible]

TRINOZ — DE — Ernesto Souza

Reconstituinte estomacal

TONICO DO SYSTEMA NERVOSO

Applicado em casos chronicos que já levavam o doente ao desanimo, o *TRINOZ* tem dado resultados surprehendentes. Pessoas que tinham mesmo verdadeiro horror á comida, sentam-se hoje á mesa com satisfação.

(Ap. D. N. S. P. N. 323)

Com prazer a gente come, Tomar TRINOZ é ter fome.

(4713)

Movimento na Inspectoria da Guarda Civil

[illegible]

Acção de indemnização julgada procedente

[illegible]

Um tripulante do "Sumaré" feriu o companheiro a navalha

[illegible]

A firma terá que exhibir os livros

[illegible]

Absolvido por falta de provas

[illegible]

Fallencias homologadas

[illegible]

Absolvido por falta de provas

[illegible]

NOTAS RELIGIOSAS

VENERAVEL ORDEM TERCEIRA DOS MINIMOS DE SÃO FRANCISCO DE PAULA — CHARITAS — Realisou-se no dia 5 do corrente, no Consistorio da Veneravel Ordem Terceira dos Minimos de São Francisco de Paula a solemne sessão de posse da administração que foi eleita para servir no anno Compromissal de 1926 a 1927.

Tendo-se dado a agradavel coincidencia de se assignalar nesse dia a passagem do natalicio do benemerito Corrector da Ordem dr. Marciano Aguiar Moreira, o irmão secretario da Ordem, aproveitando a opportunidade, em nome dos seus companheiros, de administração, saudou o anniversariante, exaltando-lhe as virtudes e dotes peregrinos dos quaes é possuidor e pedindo fosse consignado na acta da sessão de posse um voto congratulatorio pela passagem de tão jubilosa e feliz data.

Por proposta do irmão mestre de Noviços, foram inseridas na acta as expressões da saudação proferida pelo irmão secretario porque, affirmou aquelle irmão, ellas exprimiam o sentimento de todos os presentes.

Representando o irmão Pró-Commissario, o irmão conego Alberto Nogueira saudou em seu nome, o anniversariante.

O dr. Aguiar Moreira, com phrases de profundo reconhecimento, agradeceu a carinhosa manifestação de que havia sido alvo, sendo abraçado por todos os presentes que lhe offertaram linda corbeille de flôres.

No domingo, 6 realisou-se na igreja da Ordem, a solennidade do juramento dos irmãos que haviam sido empossados, finalizando-se a cerimonia com uma missa celebrada pelo irmão Pró-Commissario acompanhada de musica e canticos sacros.

Foram os seguintes os irmãos que tomaram posse e prestaram juramento: Corrector dr. Marciano Aguiar Moreira, vice-Corrector coronel Francisco Eugenio Leal, secretario Oscar da Costa, syndico Augusto Pinto Reis, procurador do Hospital capitão Alberto Herdy Alves, procurador da igreja e cemiterio Arthur Hortencio Bastos, mestre de Noviços Albino da Silva Bandeira, definidores: coronel Abilio Herdy Alves, Mario Carneiro, Mario Pinto de Oliveira, Manoel Ventura da Fonseca e Silva, Alfredo Faria Junior, Alfredo Mayrink da Silva Veiga, Heitor Alves Affonso, capitão Pedro Cordolino Ferreira de Azevedo e Luiz Gonçalves Ribeiro, vigario do culto Divino coronel dr. José Caetano de Alvarenga Fonseca. Correctora d. Olivia Herdy Alves Cabral Peixoto, vigaria do culto Divino d. Maria do Nascimento Soares Pereira, zeladoras: d. Alzira Mayrink de Azevedo Veiga, d. Leocadia de Figueiredo França e d. Aracy Sobreiro dos Santos. Sachristães: José Gomes de Sá Junior, Benedicto Sarmento de Oliveira, José Barboza, Jorge Vasconcellos e Manoel Mendes.

NO JARDIM ZOOLOGICO REALIZAR-SE-Á DOMINGO O FESTIVAL INFANTIL DE JUNHO

Como prometteu a administração do Jardim Zoologico á petizada, realisar-se-á no proximo domingo 13, o festival mensal correspondente ao mez de junho, tendo ingresso gratis as creanças até 10 annos e com direito a um bilhete para o sorteio (gratuitamente) de prendas.

Em tempo publicaremos o programma com os detalhes das attracções: haverá espectaculo ao ar livre, corridas, atheltismo, aranha que fala, carrousel, etc. etc.

Haverá distribuição de balas ás creanças e varias surpresas.

Centro Industrial do Brasil

Como decorreu a ultima reunião de sua directoria

Sob a presidencia do sr. Francisco Pereira Passos, realizou-se na passada terça-feira a reunião quinzenal dos directores deste Centro.

Aberta a sessão e depois de usar da palavra o dr. Oliveira Passos, cuja oração foi coroada por uma salva de palmas, o sr. Arthur de Castro, levantando-se apresentou á assembléa o sr. Manoel Maia Ramos, director da Companhia de Fiação e Tecidos de Canhamo e presidente do Banco Commercial do Maranhão, com sede em São Luiz e que deseja associar-se ao Centro.

O sr. Presidente agradeceu a distincção da visita do sr. Maia Ramos e aproveitando o ensejo referiu-se ao surto industrial do Norte do paiz.

O sr. Oliveira Passos, em seguida informou á Assembléa haver recebido do sr. dr. Feliciano de Souza Aguiar Inspector da Contadoria Central Ferro-viaria communicação de ter sido attendida uma solicitação recente do Centro Industrial.

Ficou resolvido que se officiasse ao sr. Inspector Geral agradecendo a solução adoptada.

O secretario geral dr. J. A. Costa Pinto, lê varios officios que se achavam sobre a secretaria da Fazenda do Estado do Espirito Santo, do Centro da Industria de calçado e Commercio de Couros, da firma, Parente, Rodrigues & Comp., bem como uma carta do dr. Julio Benedicto Ottoni, 1º vice-presidente, declarando não poder comparecer á reunião por ter se ausentado para São Paulo por alguns dias.

Sobre o officio do secretario da Fazenda do Estado do Espirito Santo, falaram o presidente e o sr. Arthur de Castro, ambos agradecendo a attitude do referido secretario de Fazenda e fazendo votos para que os secretarios dos Estados do Rio de Janeiro e do Minas Geraes defiram, tambem os requerimentos que pelo Centro lhes foram endereçados.

O sr. Ferdinand Leopold D'Olne pediu a palavra para fazer algumas observações sobre tarifas ferro-viarias referentes aos isoladores para telegrapho ou telephone e para isoladores diversos. O sr. D'Olne mostrou a necessidade de serem revistos os respectivos numeros da tarifa. O assumpto foi cuidadosamente examinado, ficando unanimemente resolvido que fosse dirigido ao Inspector da Contadoria Central Ferro-viaria, um officio tratando, documentadamente da questão.

O sr. Domingos J. Robalinho usou da palavra para desempenhar a grata incumbencia que lhe fôra dada pelo Centro da Industria de Calçados e Commercio de Couros de Couros, de confirmar e renovar ao Centro Industrial os agradecimentos exarados no officio lido pelo sr. Secretario Geral.

O dr. Oliveira Passos communicou que ia recommendar á instituições allemães congeneres do Centro Industrial do Brasil, o sr. José Luiz Fernandes Braga Netto, da Sociedade Anonyma Chapéos Mangueira o qual vae á Allemanha estudar o preparo do pello de lebre e castor, bem assim, o preparo de lãs destinadas ao fabrico de chapéos.

Por proposta do sr. Arthur de Castro, foi acceite socio effectivo do Centro Industrial do Brasil a Sociedade Anonyma Fabrica Maracanã.

Estiveram presentes á reunião os srs. dr. Francisco de Oliveira Passos, dr. Joaquim Penalva Santos, Julião de Baeré, Arthur de Castro, Julio Pedro de Lima Junior, Joh Kunning, Leopold Ferdinand D'Olne, Domingos J. Robalinho, Francisco Ignacio Botelho, dr. Carlos Augusto de Miranda Jordão e doutor J. A. Costa Pinto.

"Habeas-corpus" a sorteados

O juiz federal da 1ª vara concedeu "habeas-corpus" aos sorteados Luiz Lauselino Sehn, Florisbello Tosi, e José Pordini e negado quanto a Claudionor Villarinho.

Acção de seguro improcedente

O juiz da 3ª vara civel julgou improcedente a acção em que Francisco Defilleopfs Destefano allegou ser credor da quantia de 50 contos, proveniente de um seguro feito na Companhia de Seguros Maritimos e Terrestres, referente ao predio numero 33 da rua General Pedra e que ruiu, na noite de 7 de outubro de 1924.

Brinde de S. João

Se V. Ex. adquirir até 19 deste mez um bilhete inteiro de qualquer destas loterias, Rio G. do Sul de 1.000:000$000, de Minas Geraes de 1.000:000$000, de São Paulo de 1.000:000$, do Paraná de 500:000$000, da Bahia de 500:000$000, V. Ex. terá um bilhete inteiro da Capital Federal de 400:000$000, gratis como brinde á extrair-se em tres sorteios no dia 19: isso só na CASA RIO BRANCO.

AVENIDA RIO BRANCO N. 13,
ANTONIO CONTI & CIA.
(13210)

O DOMINGO POLICIAL

UMA PROEZA DO CONHECIDO LARAPIO "MOLEQUE SIMEÃO"

"Reinado de Siva" é o nome de uma sociedade dansante recreativa, identica ás muitas que infestam as ruas da zona da Cidade Nova. O "Reinado de Siva" é frequentado pelo pessoal da lyra, os ban-bans da zona e dahi os aborrecimentos que de quando em quando causa á policia, que se vê forçada a penetrar nos seus salões e summariamente evacual-o. No sabbado passado realizou-se naquella sociedade mais uma das suas "soirées". A festa correu animada, mas já no fim um charivari dos diabos ali se estabeleceu, lançando a confusão nos pares que sairam a correr, esvasiando o salão. Fôra o caso provocado pelo desordeiro e ladrão Simeão Seabra de Souza, ou simplesmente o "Moleque Simeão", como o tratam os seus comparsas.

Este larapio "punguenu" uma carteira com 480$000, ao sr. Alvaro José da Silva, residente á rua do Faria n. 142, quando este bebia em companhia de um amigo, conhecido por "Carioca". Dado o alarme outras pessoas acudiram e "Moleque Simeão" virou valente, sacando do seu revolver. Foi quando o conflicto se estabeleceu e a policia acudiu, quando já a sociedade estava vasia.

"Moleque Simeão" foi preso momentos depois e levado para a 4ª auxiliar, que o procurava como um evadido da Colonia.

A policia anda no encalço de um seu comparsa, conhecido pelo vulgo de "Peixerinho".

"Carioca", companheiro de Alvaro Silva saiu levemente ferido no rosto.

AGGREDIDO A TIROS, MORREU NO HOSPITAL

Recolhido á uma das enfermarias da Santa Casa, com ferimento por bala no abdomen, consequencia de uma aggressão, ha tempos, em S. Gonçalo, ali falleceu Valentim José dos Santos, brasileiro, de 33 annos e residente no morro do Salgueiro.

O facto occorreu em 22 de março de 1925.

O corpo do infeliz foi removido para o necroterio e autopsiado pelo dr. Rodrigues Caó que attestou como "causa-mortis" — ferimento penetrante do abdomen por projectil de arma de fogo.

UM DESCONHECIDO QUASI MORTO POR UM AUTO

Um individuo desconhecido, de côr branca, parecendo portuguez e de 40 annos presumiveis, ante-hontem, no largo da Gloria, foi atropelado por um automovel, recebendo gravissimas lesões pelo corpo, e soffrendo fractura da base do craneo.

O infeliz foi soccorrido pela Assistencia e depois, em estado de coma, internado no Hospital de Prompto Soccorro.

FOI ATROPELADO

Yasan Roberto da Silva, brasileiro, funccionario publico e de 47 annos de edade, foi, ante-hontem, atropelado por um auto, na rua do Tunnel, ficando ferido na cabeça.

Depois de medicado pela Assistencia, a victima recolheu-se á respectiva residencia, no morro da Babylonia.

UM ALUMNO DO COLLEGIO MILITAR VICTIMA DE UM AUTO

Na rua São Luiz Gonzaga, foi o menor Francisco de 12 annos e filho do sr. Alberto de Moura Castro, victima de um automovel, ficando com a perna esquerda fracturada.

A victima, que é alumno do Collegio Militar, depois de medicada pela Assistencia Municipal, recolheu-se á respectiva residencia, á rua Chaves Faria n. 42.

O FISCAL CAIU DO AUTO-OMNIBUS

Ao tomar um auto-omnibus da empresa Auto-Viação, na rua Guanabara, o fiscal da mesma companhia Antonio Baptista Ferreira, foi victima de uma quéda, soffrendo contusões e escoriações pelo corpo.

A Assistencia Municipal soccorreu a victima, que depois se recolheu á respectiva residencia á rua do Senado n. 153.

AGGREDIDO Á NAVALHA

Por ter sido aggredido a navalha na rua Bella de São João, ficando ferido no braço esquerdo, foi, ante-hontem, no Posto Central de Assistencia solicitar curativos o nacional Francisco de Barros, operario e de 25 annos.

Depois de medicada a victima retirou-se para a residencia, á rua Emilia n. 19.

VICTIMA DE UM ACCIDENTE NO TRABALHO

O operario José Antonio de 12 annos, ante-hontem, quando se achava no interior da fabrica á rua da Alegria n. 455, foi colhido por uma serra, soffrendo ferimento e fractura de um dedo da mão esquerda.

A victima, depois de medicada pela Assistencia Municipal, recolheu-se á respectiva residencia, no mesmo local.

O PNEU ESTAVA ABANDONADO

Ao passar pela avenida do Mangue, o investigador n. 198 encontrou ao abandono, proximo á Ponte dos Marinheiros, um pneumatico com o aro e a respectiva camara de ar.

Levado o pneu á delegacia do 14º districto, o investigador entregou-o ao commissario de serviço.

UM GATUNO NO XADREZ

A policia do 18º districto prendeu o individuo Geraldo Magalhães, preto, de 18 annos, que estava na porta da padaria á rua Vinte e Quatro de Maio n. 267, onde, ao que ficou apurado, pretendia praticar um assalto.

A BOMBA EXPLODIU, E O HOMEM RECEBEU UM FERIMENTO GRAVE

Claudionor do Nascimento Filho, com 16 annos, morador á rua Francisco Rubim n. 32, na Penha, procurou a Assistencia Publica, afim de receber ali os soccorros de que necessitava, por isso que apresentava um ferimento penetrante no hemithorax.

Tratando-se de ferimento grave, os medicos quizeram saber como se deu o caso, tendo Magalhães declarado que fora ferido em consequencia da explosão de uma bomba de dynamite, em sua propria residencia.

UMA MENOR PILHADA POR UM AUTO

A menor Paulina Lima Castro, de 7 annos de edade, foi victima, tambem, de um auto cujo numero não sabe a policia. Occorreu o lamentavel accidente na rua Vinte e Quatro de Maio, tendo a pequena, após os curativos da Assistencia Publica, se recolhido á casa de seu progenitor, Joaquim Lima de Castro, á rua Diamantina n. 36.

OUTRO ATROPELAMENTO

Na praça da Republica, em frente ao quartel central do Corpo de Bombeiros, foi colhido por um automovel de numero ignorado. Francisco Bernardo da Silva, de 23 annos, brasileiro, empregado no commercio e residente á rua General Camara n. 127.

Soccorrido pela Assistencia, retirou-se, em seguida, para sua residencia.

VEIU DE NICTHEROY PARA SER ATROPELADO

Na rua Visconde de Itauna, proximo á praça da Republica, foi atropelado por um auto o empregado no commercio, Nelson Ribeiro, de 17 annos, morador á rua Visconde do Rio Branco, n. 433, em Nictheroy. Medicou-o a Assistencia.

COM A BOCCA NA BOTIJA...

O sr. Julio Baptista Garrido da Penha, quando se recolhia a sua residencia, á rua D. Iara de Barros n. 52, surprehendeu o leiteiro Augusto Rodrigues da Silva, dono de um estabulo á travessa Alice de Figueiredo n. 9, addicionando agua ás garrafas de leite.

O referido cavalheiro não logrou prender o criminoso, mas levou para a delegacia do 18º districto as garrafas de leite fraudada. O leiteiro vae conversar com a autoridade, a respeito...

MORTE REPENTINA

Victima de um mal subito, falleceu no posto de trabalho, na estação de Retiro Saudoso, o guarda cancella do Rio d'Ouro, José Jorge de Jesus, preto, de 25 annos.

Removido para o necroterio, com guia da policia do 23º districto. Dali saiu o cadaver para o cemiterio de São Francisco Xavier, á expensas de amigos do morto.

O que julgou, hontem, a 2ª Camara da Côrte de Appellação

Esteve, hontem, reunida a 2ª Camara da Côrte de Appellação, julgando as seguintes appellações:

Appellante, Deutsch Sudamericanische Bank; appellado, dr. João de Souza Gomes Netto — Negou-se provimento.

6.849 — Appellantes, Miguel & C.; appellado, João Pedro Lopes — Negou-se provimento.

7.125 — Appellante, Magino de Andrade; appellados, Pinto Bastos & C. — Negou-se provimento.

7.200 — Appellante, The Rio de Janeiro Mills and Gumiers Limited (Moinho Inglez); appellado, João Monteiro — Deu-se provimento para julgar improcedente a acção.

7.575 — Appellante, Romeu Rofino; appellado, José Martins — Negou-se provimento.

7.547 — Appellante, Bertha Lalekart; appellada, Rosa Olneg — Negou-se provimento.

643 — Appellante, Antonio Rodrigues dos Santos; appellado, José Antonio Baptista — Negou-se provimento em parte.

7.805 — Appellante, o juizo da 1ª Vara Civel; appellados, Valentim Rodrigues e sua mulher — Negou-se provimento.

7.833 — Appellante, o juizo da 4ª Vara Civel; appellados, dr. Jorge Medeiros — Negou-se provimento.

"Folha da Manhã" e "Folha da Noite"

Diarios independentes, de grande circulação, na capital e no interior, de S. Paulo.

Para assignaturas e publicações, dirigir-se á succursal, largo da Carioca n. 13, primeiro andar, das 2 ás 5 horas da tarde. (6024)

A firma Pereira Carneiro condemnada em juizo

Antonio Luiz Bellas, no juizo da 2ª vara civel, propoz contra a firma Pereira Carneiro & Comp. Ltda. uma acção ordinaria afim de ser a ré condemnada a lhe entregar 230 saccas de feijão, ou a pagar-lhe o equivalente, na importancia de .... 14:360$000.

O juiz, por sentença de hontem, julgou procedente a acção, para condemnar a ré na forma do pedido.

FICOU RESOLVIDO O CASO DA "GAZETA", DE JUIZ DE FÓRA

Juiz de Fóra 7 (Do correspondente) — Na ultima reunião da Associação Commercial foi discutida a situação da "Gazeta Commercial" orgão da alludida Associação. Depois de longo debate onde foi discutida a situação financeira daquelle orgão, ficou resolvido um novo auxilio do commercio na importancia de cincoenta contos.

Estando alguns directores francamente desfavoraveis a continuação do jornalista Heitor Guimarães á frente da "Gazeta" é provavel a sua retirada, falando-se que o seu substituto será o dr. João Bernardino ou o dr. José Bernardino Alves ex-secretario geral do Espirito Santo no governo Jeronymo Monteiro e advogado aqui residente.

Falleceu durante a viagem do "Reina Victoria Eugenia"

Passou domingo, pela Guanabara com destino a Barcelona e procedente de Buenos Aires o paquete hespanhol "Reina Victoria Eugenia".

Durante a viagem falleceu a passageira de 3ª classe Carmen Molido Martinez, hespanhola, de 25 annos, tendo sido o cadaver removido para o Necroterio com guia passada pela Policia Maritima.

A Policia Maritima não permittiu que aqui desembarcassem

Arribou hontem, ao porto desta capital, afim de abastecer-se de carvão, o vapor "Ammon", procedente de Hamburgo e escalas.

A unidade mercante allemã conduz apenas alguns passageiros em transito, dentre os quaes Hedwige e Edgar Plath, que queriam desembarcar no Rio, não o permittindo, porém, o sub-inspector Ernani Macedo, da Policia Maritima, devido a não terem os mesmos os seus documentos visados pelo nosso consul em Hamburgo.

E' improcedente a queixa

O juiz da 3ª vara criminal julgou, hontem, improcedente a queixa-crime offerecida por Francisco Pacheco Alves, socio da firma Bulcão & Pacheco, com negocio á rua do Perú, contra Antonio da Costa Brandão

CENTRAL DO BRASIL

Os funccionarios da Contadoria dirigiram um memorial ao ministro da Fazenda, no qual pedem que o desconto sobre o imposto de renda seja feito para os vencimentos que excedam de seis contos de réis mensaes.

— Em viagem de inspecção seguiu hontem para o ramal de São Paulo o dr. Erico Delamare São Paulo, sub-director do Trafego.

— Devem comparecer no escriptorio da 2ª Divisão os srs. Carlos dos Santos Ferreira, Heitor Morado e Antonio Campos.

— A estação de D. Pedro II forneceu hontem, por conta dos diversos Ministerios e outras repartições publicas, 45 passagens, na importancia total de 1:175$600.

— O director, por acto de hontem, assignou a permuta de logares entre os funccionarios Arthur Cordeiro da Fonseca, escrevente da 2ª Divisão e Presciliano Nogueira Vianna, praticante de conferente da mesma divisão, ambos de concurso, regulamentar.

— Foi promovido a chefe de primeira classe o de 2ª, Lindolpho Ribeiro da Silva; e a cabineiros de segunda os auxiliares de cabine, Frederico Marcondes Machado e Guilhermino José dos Santos.

— Não foi attendido no pedido que fez da emissão de uma caderneta kilometrica de 6.000 kilometros a Associação de Estradas de Rodagem.

— Estão chamados para a prova oral do concurso de praticantes da 2ª Divisão os candidatos abaixo approvados nas provas escriptas [illegible]

— O dr. Carvalho Araujo, despachou hontem os seguintes requerimentos que foram enviados á Secretaria: [illegible]

ENTROU, MAS NÃO TEVE TEMPO DE AGIR

O larapio Kupertein Gyete, austriaco, de 30 annos e sem residencia, entrou, hontem, pela manhã, no consultorio do dr. José Gama Machado, que não havia ainda chegado, á rua do Ouvidor n. 127, 2º andar, e entrou a agir. [illegible]

OS MORADORES DA RUA LUIZ BARBOSA QUEREM DORMIR

Moradores da rua Luiz Barboza, em Villa Izabel, queixam-se que a Empreza Nacional Auto Viação Limitada tomou conta da rua, transformando-a em garage. [illegible]

A TRANSAÇÃO FOI APURADA E OS AUTOS SEGUIRAM PARA JUIZO

O 1º delegado auxiliar fez remetter ao juiz competente, devidamente relatados, os autos do inquerito que correu sobre uma transacção illicita, de que foi accusado Ivo Antonio de Andrade Lima. Este cavalheiro foi socio de Antonio Andrade Lima, na firma commercial da rua do Ouvidor 81, 1º andar, Cleto Moraes Costa & Cia., firma esta desfeita, procedendo-se ao respectivo distracto. O sr. Cleto Moraes dias depois apresentava queixa contra o ex-socio, accusando-o de, criminosamente, deixar sem registro o distracto, na Junta Commercial, dando-lhe assim um prejuizo de cerca de 50 contos, importancias diversas recebidas na praça e no Banco Germanico, inclusive dois contos que de Manáos enviava mme. Benke, locataria da casa onde se allegojara a firma.

O inquerito correu os seus tramites, só não sendo ouvidos o accusado que está foragido.

UM PIANO DE GRAÇA?!
LEIAM a
REVISTA MUSICAL
E GUARDEM O COUPON
A' venda nos jornaleiros e redacção: Largo de São Francisco n. 23, sob. — Preço, 1$500. (A. 8030)

INDICADOR

ADVOGADOS

Dr. Alvaro Goulart de Oliveira — Avenida Rio Branco, 114, sala 5. [illegible]

MEDICOS

[illegible]

MEDICOS ESPECIALISTAS

[illegible]

RAIOS X

Radiodiagnostico e Radiotherapia profunda.
CANCER E TUMORES
INSTITUTO ROENTGEN
DR. JACINTHO CAMPOS e DR. EUGENIO GOMES.
Rosario, 139, 2º (elevador) Tel. N. 1689.

Medico oculista
Dr. Sergio Saboya
Especialista
Molestias de Olhos e receitas de oculos
[illegible]

Dr. Joaquim Vidal
[illegible]
Rua S. José, 45

GARGANTA, NARIZ E OUVIDOS

"Sanatorio Cirurgico", clinica particular para internamento de doentes da Especialidade dos
Dr. João Marinho, prof. cathedratico da Fac. Medicina e Dr. Castilho Marcondes, assistente de clinica [illegible] acompanham o doente.

CIRURGIA, MOL. SENHORAS VIAS URINARIAS

Dr. Eugenio Decourt — Consultas diarias — Assembléa, 34, de 3 ás 5 hs.
Dr. Osorio Mascarenhas — Av. Rio Branco, 257 (3 ás 5). C. 940.
Drs. Hygino Filho e A. Hygino — Cir. geral. Mol. Srãs. S. José 69, 1 ás 5.
Dr. Rego Lins — Cons. Av. Rio Branco, 173, 3 ás 5. Res. Bambina, 37.

PARTOS E MOLESTIAS DAS SENHORAS

Dr. Daciano Goulart — R. Uruguayana, 35. (4 ás 6). Tel. C. 3762.
Dr. Bento Ribeiro de Castro — 7 Set. 75, 5—6, 3ªs, 5ªs e sab. M. Abrantes, 192, 2ªs, 4ªs e 6ªs. Sul 155.
Dr. Camacho Crespo — R. Conde de Bomfim 577. Tel. V. 1171.

OLHOS, GARGANTA, NARIZ E OUVIDOS

Dr. Maurilio de Mello—Doenças dos olhos, naris e garganta. Com pratica dos hospitaes da Europa — Assembléa. 47.
Dr. Raul David de Sanson — S. José, 43, 1º, das 2 ás 5. Tel. C. 5197.

EURYTHMINE DETHAN
NEVRALGIA DÔRES RHEUMATISMO GRIPPE FEBRES
(4057)

GARGANTA, NARIZ E OUVIDOS

[illegible]

OCULISTAS

[illegible]

DOENÇAS DA PELLE E SYPHILIS

[illegible]

DOENÇAS VENEREAS E DAS VIAS URINARIAS

[illegible]

CIRURGIA, DOENÇAS DO RECTO E ANUS

[illegible]

CIRURGIA — DOENÇAS DAS SENHORAS — PARTOS

[illegible]

CLINICA CIRURGICA, VIAS URINARIAS

[illegible]

CIRURGIÕES-DENTISTAS

[illegible]

PARTEIRAS

[illegible]

HOTEIS E PENSÕES

Hotel Avenida — O mais importante do Brasil. End. telegr. "Avenida".

OS MELHORES CAFÉS

[illegible]

CORRETORES DE FUNDOS PUBLICOS

[illegible]

SECÇÃO LIVRE

DESEJA ANNUNCIAR

Em jornaes e revistas dos Estados do Norte e Sul? A Empresa de publicidade "A Eclectica" se encarrega de fornecer idéas e orçamentos para propaganda efficaz e economica. — Avenida Rio Branco, 137, sala 34. — Caixa 1245. — São Paulo. — Rua da Bahia, 919 — Bello Horizonte. (303)

DECLARAÇÕES

BIONTE
CONDUCTOR DA VIDA
Poderoso tonico hematogenico e nervino.
Indicado na neurasthenia, Chlorose, anemia, na convalescença das molestias febris, no puerperio e em todos os estados de debilidade de organismo em que precisa de um restaurador seguro.
Drogaria e Pharmacia Campos Heitor, Alfandega 95 e Uruguayana 35. (2027)

Thermometros Clinicos só confiem no Casella, London (3514)

AERO-CLUB BRASILEIRO

RUA CHILE N. 21 — 2º E 3º ANDARES
De ordem do sr. presidente, [illegible]
Rio de Janeiro, 7 de Junho de 1926. — *José Bezerra de Freitas*, 1º Secretario. (A 8053)

PREFEITURA DO DISTRICTO FEDERAL

Directoria Geral do Patrimonio
EDITAL

De ordem do sr. director geral do Patrimonio, faço publico, para conhecimento dos interessados, que João Bastos de Oliveira requereu titulo de aforamento do terreno de marinhas da avenida Suburbana numero 232.

De accôrdo com o decreto numero 4.105, de 22 de fevereior de 1868, convido todos aquelles que forem contrarios a essa pretenção a apresentar protesto nesta Directoria Geral, com documentos que comprovem suas allegações, no prazo de 30 dias, findo o qual a nenhuma reclamação se attenderá, resolvendo-se como fôr de direito.

1ª secção, 18 de maio de 1926 — O chefe, *Oscar P. Legey*. (A 5037)

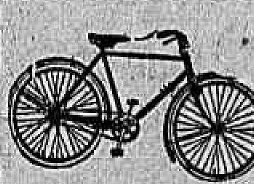

Bicyclettas

"FLYING-WHEEL"
A vencedora da Grande Prova Rio-Petropolis-Juiz de Fóra.
Peçam prospectos
ALFREDO PAVAGEAU
Rua da Constituição n. 63. (13310)

Trajano de Medeiros & Cia.
Companhia Industrial de Algodão e Oleos
Companhia Serrarias Ponte Velha — Itaúnas
Mudaram seu Escriptorio da Rua São José n. 76, 1º, para a Rua Saccadura Cabral n. 1, 2º andar. (Praça Mauá). (A. 8022)

Chegou o inverno
O Tombo do Rio

apresenta o melhor sortimento em artigos para meninos de 1 1|2 a 14 annos.

Vestuarios de Jersey de seda, malha de lã, casemiras, sarjas, sêdas e brins. Grande stock de capas, pelerines, e sobretudos.

CHAPÉOS E BONETS

Os menores preços.
Grande saldo de vestuarios desde — 3$600.
Visitem nossas 16 vitrines.

Rua Uruguayana 1 e 3
Ponto dos bondes. (13396)

Sementes Novas para hortas e jardins, recebeu grande sortimento, CASA TUBARÃO. — Mercado Municipal ns. 95 e 97. (13421)

ANNUNCIOS

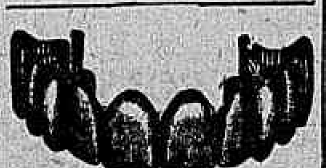

Dr. SILVINO MATTOS, laureado especialista em dentaduras sem vacuo, isto é, sem pressão, sem ventosa e, em certos casos, sem chapas ou céo de boca. Adherencia estavel por meio da justa-posição de absoluta precisão. A mastigação torna-se perfeita e a belleza da physionomia verifica-se desde logo. Preços modicos. Rua 7 Setembro, 231; das 7 ás 5. Phone: 1.555 — Central. (A 8023) R

PERDEU-SE

Pede-se a quem encontrou um pequeno embrulho contendo documentos, sem valor para quem o encontrou, num trem de Paracamby, entregal-o á rua da Quitanda n. 188, loja, que será gratificado. (A 7699)

GABINETE DENTARIO

Vende-se um para desoccupar logar. A cadeira é ingleza, 2 pistões, assento e encosto de velludo. Ver e tratar a qualquer hora, á rua S. Luiz Gonzaga n. 249. (A 7749)

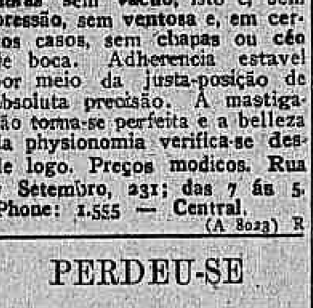

Os Boxeadores
Campeões são aquelles que possuem saúde perfeita e sangue rico, potente e saudavel. Se V. S. tambem quer ser forte e capaz de gozar os desportos athleticos, tome uma colherzinha de NER-VITA em cada refeição. Estimula o appetite, auxilia a digestão e enriquece o sangue. Usam-na milhares de athletas nos Estados Unidos da America do Norte e Inglaterra com os fazem vigorosos e fortes, dotando o sangue de todos os elementos necessarios á saude perfeita. us.
NER-VITA
DO DR. HUXLEY (13419)

MADEIRAS
Negocio de occasião

Vende-se a prazo de cinco a seis annos, as madeiras de lei e outras, em mattas virgens e de facil exploração. Preço de verdadeira pechincha. Resposta por carta ou pessoalmente para mais informações a João Salles — Rezende — Estado do Rio, ramal de São Paulo. (A 7697)

Empregada ou ajudante de enfermeira

Precisa-se de uma para serviços ligeiros e fazer companhia a pessoa convalescente. Bom tratamento. Para informações procurar o sr. Amarante á rua Chile 15, sobrado. (A. 7810)

MAGNETOS VELAS Dynamos Arranques

MARCA DE FABRICA
Steinberg & C.
RIO DE JANEIRO
Avenida Rio Branco, 31 e 33
Caixa 1281. Tel. N. 716 e 724 (12863)

Terrenos na Bocca do Matto

Vende-se no Meyer, ruas Maranhão e Fabio Luz, a 80 metros da rua Dr. Dias da Cruz, lotes de terreno medindo 10 x 56 — Avenida Rio Branco, 46, 3º andar, sala 8, das 11 ás 12 e depois das 4. — Tel. N. 6568. (A. 6852)

PREDIO NAS LARANJEIRAS

Traspassa-se o contrato de confortavel predio mobilado: informações pelo telephone Beira Mar 1719. (A 7744)

AVISO IMPORTANTE

Não comprem oculos e pince-nez sem escolher as lentes na casa Rocha, que tem consultas gratis por medico oculista, á rua da Assembléa n. 56. (13799)

NÃO FAÇA ISSO!
JA EXISTE O ELIXIR 914

SYPHILIS!!!
ABORTOS! CHAGAS! INVALIDEZ! RHEUMATISMO! ECZEMAS! DOENÇAS DA PELLE! UM HORROR!!!

Tenha pena dos seus filhos

Grande numero de homens casados que em solteiros adquiriram doenças secretas, ficarão com ellas chronicas, eis a razão porque milhares de senhoras soffrem sem saber a que attribuir a causa destes casos, o Elixir 914 dá sempre resultados.

COM O USO DO
Elixir "914"
ELIXIR E COMPRIMIDOS

No fim de poucos dias nota-se:

1º — O sangue limpo de impurezas e bem estar geral.
2º — Desapparecimento de espinhas; Eczemas, erupções, Furunculos, coceiras, Feridas bravas, Boubas, etc.
3º — Desapparecimento completo do RHEUMATISMO, dôres nos ossos e dôres de cabeça.
4º — Desapparecimento das manifestações syphiliticas e de todos os incommodos de fundo syphilitico.
5º — O apparelho gastro intestinal perfeito, pois o "ELIXIR 914" não ataca o estomago e não contém iodureto.

E' o unico Depurativo que tem attestados dos Hospitaes, de especialistas dos Olhos e da Dyspepsia Syphilitica.
Licenciado pelo D. N. de S. P., em 21 de fevereiro de 1926, sob n. 26

NOTA: — Enviaremos GRATIS um livrinho scientifico sobre a syphilis e doenças do sangue, a toda a pessoa que o desejar. Pedidos a GALVÃO & Cia. — CAIXA 2-C — S. PAULO.

CREME FISTOL
(BISMUTHADA)

Belleza eterna da mulher. Mais uma descoberta da chimica franceza. O Bismutho faz desapparecer as rugas porque penetra nos tecidos arrugados dilatando os poros e obrigando o sangue a circular. As rugas são tecidos sem vida, porque falta a circulação, logo que o sangue circule desapparecem as rugas. Não existe nenhum creme que tire rugas. A unica é a Creme Fistol, porque contém Bismutho, e só o Bismutho que tira rugas e dá cor natural ás faces. As espinhas e os defeitos cutaneos desapparecem rapidamente, e a pelle fica suave, branca com o Creme Fistol. Segura bem o pó de arroz. Deposito: Drogaria Baptista, 1º de Março, 10. Perfumaria: Avenida e Bazim. S. Paulo: Galvão, rua S. João n. 145 e Drogaria Baruel. (4721)

Tem Gonorrhéa?
Use hoje mesmo a "BLENNYL". — Vende-se. Ruas: Camerino 44. Andradas 49. Uruguayana 91. Rio. — (Pelo Correio, vidro 6$000). (A. 8084)

GONORRHENO

Unico garantido em qualquer gonorrhéa e os corrimentos: para homens e senhoras. A qualquer freguez que comprar o "GONORRHENO" no deposito: rua General Pedra n. 88, pharmacia, restitue-se a mesma quantia quando falhar o effeito radical, o que é impossivel. Vidro 5$. Pelo Correio 7$. Todo cuidado, é Gonorrheno não acceitem imitações. (A 6800)

Gratis

Envie o seu endereço para a caixa postal 2745 — Rio de Janeiro, que receberá uma surpresa. (3258)

"Formitonicum"
PODEROSO FORTIFICANTE
Abre o appetite, engorda e dá forças. Vende-se em todas as pharmacias.
Um vidro, 3$000
Depositario: Drogaria Pacheco, rua dos Andradas, 43. Lab. Homocopathico: Alberto Lopes, rua Eng. de Dentro 26. (11927)

OURO
A 5$, 4$, 3$, 2$, mil reis. Prata, Brilhantes, Platina, Joias antigas, Prata moedas, etc. O REI DO OURO compra. Praça Tiradentes 9, junto ao theatro S. José. (A 8021)

CHACARA EM VASSOURAS

Vende-se uma com boa casa de morada. Informações á rua Professor Gabizo n. 120. (A 6801)

Mobilia para creança

CASA RIBEIRO
Vende-se elegante dormitorio em laqué, guarnecido com lindo cretonne, adequado a diversas edades. Rua Senador Dantas n. 45. (A 7643)

LEBLON

Bom terreno 12 x 30, vende-se urgente, preço occasião. Trata-se com A. Mattos, das 3 ás 4 horas — Portaria do Lyceu de Artes e Officios. (A 7739)

ALUGA-SE

O predio da rua Diniz Cordeiro, 19. As chaves com o sr. Limoeiro. Rua Pinheiro Guimarães n. 92. Trata-se com Almeida, rua Primeiro de Março n. 105, 2º andar. (A 7734)

PREDIO NOVO

Aluga-se o da rua Marquez S. Vicente n. 461, Gavea, (fins da linha do bonde), recem-construido e com garage que estará prompta dentro de um mez. Informações: Telephone Sul 241. (A 7748)

LOJA

Aluga-se uma na rua Theophilo Ottoni n. 64, para deposito ou escriptorio. Tratar na mesma rua n. 31. (A 7743)

Escriptorio

Alugam-se duas salas juntas ou separadas, no 1º andar da rua Theophilo Ottoni n. 31. Reformadas de novo e com luz electrica. (A 7743)

Chapéos para senhoras

Grande sortimento de chapéos de feltro, dos mais lindos modelos, a preços sem egual; reforma-se qualquer chapéo com perfeição e rapidez. CASA DESTEZ — Rua 7 de Setembro 233. (A 6008)

PIANO

Vende-se um em bom estado, por preço modico. — Trata-se á rua do COSME VELHO N. 293. (A 7551)

ALUGA-SE

uma loja para qualquer negocio. Rua do Livramento n. 135. (Tem habite-se). (A 7806)

PENSÃO HARDING

22, Marquez de Abrantes; dois quartos em communicação; um quarto independente no andar terreo, 220$. (A 8098)

Papelão Impermeavel
"WEATHERPROOF"
Para coberturas de casas de colonos, galpões, depositos, etc.
Mais barato do que sapê.
Depositarios:
A. W. Vessey & C.ª Ltda.
Rua Theophilo Ottoni 89
C. P. 1777. — End. Tel. Vessey.
Rio de Janeiro. (13314)

MAGNIFICO DORMITORIO

Aluga-se a senhor de tratamento, á rua Barão do Flamengo n. 26. (A 7762)

SERVIÇOS DE MATTA

Precisa-se de pessoa com absoluto conhecimento de serviços de matta, para extracção de madeiras no Norte do Estado do Espirito Santo. Paga-se bem e dá-se interesse na extracção e no armazem de fornecimento ao pessoal. — Exigem-se referencias, sendo inutil apresentar-se sem provas de aptidão. Tratar com o capitão Nogueira, Avenida Rio Branco, 69|77, 2º andar, sala 2. (A 8044)

Partic pa a V. Excia.
a chegada de Paris do seu socio Alijó com o maior sortimento que jámais se viu no Rio em vestidos, chapéos modelos, bolsas e saccas de camurça, tecidos de seda, velludos, taffetás, kasha, etc. (13360)

ACTOS FUNEBRES

Professor Licinio Cardoso

Lydia Licinio de Castilhos Goycochêa e Luiz Felippe de Castilhos Goycochêa, em seu nome e no da familia Licinio Cardoso, (ausente), convidam aos parentes e ás pessoas da amizade de seu pranteado Pae, Sogro e Chefe DR. LICINIO CARDOSO, para assistirem á missa que mandam rezar no Altar-Mór da Egreja da Candelaria, ás 10 horas de hoje, terça-feira, 8 do corrente, setimo dia de seu fallecimento em Lisboa.

Agradecem desde já á quantos comparecerem. (A. 6913)

Dr. Licinio Athanasio Cardoso

O Instituto Hahnemanniano do Brasil, Escola de Medicina e Cirurgia e Hospital Hahnemanniano, convidam os parentes e amigos do seu inesquecivel e illustrado presidente perpetuo e professor DR. LICINIO ATHANASIO CARDOSO para assistirem á missa de setimo dia que, em suffragio de sua alma, mandam celebrar hoje, terça-feira, 8, ás 9 1|2 horas, no altar-mór da egreja da Candelaria. (A 7675)

Adolfo dos Santos Silva

Presciliana dos Santos Silva e filhos, agradecem penhorados as manifestações de pezar que lhes foram tributadas por occasião do fallecimento do seu idolatrado e inesquecivel esposo e pae ADOLFO DOS SANTOS SILVA, e convidam os parentes e amigos para assistirem á missa que por sua alma mandam rezar amanhã, quarta-feira, 9 do corrente, ás 9 horas, no altar-mór da matriz da Gloria. (A 8094)

Dr. Joaquim Leal Ferreira

Isaura Leite Leal Ferreira, dr. Eduardo Leal Ferreira, senhora e filhos, dr. Durval Leal Ferreira e senhora (ausentes), dr. Mario Leal Ferreira, senhora e filhos, João Leal Ferreira (ausente), Estanislau C. P. de Mello e senhora (ausentes), Decio Vianna, senhora e filha, Agapito Alvares Pires, senhora e filhos (ausentes) e Carmen Leal Ferreira agradecem muito penhorados as provas de pezar recebidas por occasião do fallecimento e enterro do seu querido esposo, pae, sogro e avô DR. JOAQUIM LEAL FERREIRA, e convidam os parentes e pessoas amigas a assistirem á missa de setimo dia que farão celebrar na egreja de S. Francisco de Paula, quinta-feira, 10 do corrente, ás 9 1|2 horas. (A 7700)

Coronel João Pedro Caminha

Herminia da Cunha Caminha, dr. Hugo Caminha, esposa e filhos, Alayza Caminha Boselli e seu esposo conde Mariano Boselli, Dora Caminha Chermont e seu esposo dr. Epaminondas L. Chermont, dr. Arlindo Caminha (ausente), dr. Pedro Caminha (ausente) e filhos, Feliberto Ignacio da Cunha, participam o fallecimento de seu querido esposo, pae, avô, sogro, irmão, tio e cunhado coronel JOÃO PEDRO CAMINHA e convidam seus parentes e amigos para o enterro que se realizará hoje, terça-feira, 8 do corrente, ás 10 horas da manhã, saindo de sua residencia á rua Conde de Baependy n. 44, para o cemiterio de S. João Baptista. (A 7736)

Francisco de Carvalho
(CARVALHINHO)

F. Carvalho & Cia. participam a todos os seus amigos o fallecimento de seu socio e irmão FRANCISCO DE CARVALHO, hontem, ás 5 horas da tarde, e convidam para o seu enterramento que se effectuará ás mesmas horas, hoje, saindo o feretro da rua Conde de Irajá n. 139, Botafogo para o cemiterio de S. João Baptista, pelo que se confessam gratos. (A 8043)

Francisco de Carvalho

Elisa Dias de Carvalho (viuva), filhos, genros, noras e netos, participam o fallecimento de seu querido filho, irmão, cunhado e tio FRANCISCO DE CARVALHO, hontem, ás 5 horas da tarde, e convidam para o seu enterramento que se effectuará hoje, ás mesmas horas, saindo o feretro da rua Conde de Irajá n. 139, para o cemiterio de S. João Baptista, antecipando os seus agradecimentos. (A 80..)

Ottoni Almada

A viuva Luiza Mora Almada manda rezar a missa de trigesimo dia, amanhã, quarta-feira, 9 do corrente, ás 9 1|2 horas, na egreja de Nossa Senhora do Parto, á rua de S. José. (A 6700)

Viuva Conselheiro Barros Barreto

Francisco do Rego Barros Barreto filho, impossibilitado de agradecer pessoalmente a todas as pessôas que, em consideração á memoria de sua Mãe DONA EMILIA CONSTANÇA DE BARROS BARRETO, compareceram á missa de setimo dia pelo eterno repouso da alma da muito prezada extincta, e demonstraram a mesma carinhosa estima durante a sua molestia e enterramento, roga que acolham com benevolencia os agradecimentos que por este meio, de coração lhes exprime.

Rio de Janeiro, 7 de Junho de 1926. (A. 7756)

Missa em acção de graças

Os filhos de CARLOS RODRIGUES GONÇALVES e AURORA ROSA GONÇALVES, convidam os parentes, amigos e as pessoas de suas relações para assistirem á missa em acção de graças que pelas bodas de prata de seus progenitores mandam celebrar hoje, terça-feira, 8 do corrente, ás 9 1|2 horas, na egreja de Nosso Senhor do Bomfim, em Copacabana (Praça Serzedello Corrêa), cujo comparecimento muito agradecem. (A 68..)

CORÔAS de flôres Naturaes — CASA JARDIM — Rua Gonçalves Dias n. 38 — Tel. 2852, C. — Lebrão & Waldemar. (4720)

MODAS

VICENTE PERROTTA, EX-ALFAIATE DAS FAZENDAS PRETAS, participa a Exma. Clientela que recebeu os ultimos figurinos para costumes, vestidos e manteaux. — Rua Assembléa n. 72. Telephone 3179, Central. (13026)

ATRAZOS NA VIDA

Inveja, mao olhado, inimizade, contrariedades, etc. Combate-se rapidamente. Sorte em jogo, amores, casamentos, empregos. Resolve-se qualquer assumpto. Mande enveloppe sellado, com seu endereço para resposta GRATIS — Pedir á caixa postal, 1282 — Rio de Janeiro. (A 7799)

FAZEM-SE VESTIDOS

De qualquer tecido, por figurinos, preços modicos. Mme. Finamour, Av. Henrique Valladares, 34, terreo. (A 7741)

CONSULTORIO MEDICO

Aluga-se um recentemente montado, com sala de espera propria e independente, luz, limpeza e telephone, diariamente das 16 ás 19 horas, por 200$000. Rua da Assembléa, 115, 1º andar, sala 8. (A 7735)

---

(87) FOLHETIM DO "CORREIO DA MANHÃ"

OS ERROS DA MOCIDADE

POR
Xavier de Montépin

A velha, muito contrariada por ficar só, teve que fazer da necessidade virtude, e esperou com paciencia que o seu guia julgasse a proposito vir buscal-a.

Alguns raios de luz que saiam do quarto proximo pela porta entreaberta, permittiam distinguir os objectos.

A senhora Clodion deixou-se cair numa poltrona da salinha de espera que lhe servia de asylo, para melhor dizer, de prisão.

Depois, entregou-se a uma serie de reflexões pouco agradaveis, sobre a situação em que por sua culpa se achava.

Evocou todos os perigos, reaes ou suppostos, dessa situação. Engrandeceu-os ainda mais no seu espirito perturbado, e lamentou amargamente ter cedido á sêde do ganho, e ter-se deitado de cabeça abaixo, no meio de uma terrivel intriga, de que talvez não saitse sã e salva.

Sem duvida nenhuma, a senhora Clodion, teria dado neste momento da melhor vontade, para se achar na sua casa da rua Ribalda, não só o dinheiro que já tinha recebido, e que lhe faltava receber, como tambem alguns luizes velhos tirados do thesouro, ajuntado por ella e cuidadosamente enterrado num esconderijo impossivel de encontrar.

Mas, repetimos, já não era tempo de recuar, e não havia remedio senão acceitar todas as consequencias da imprudencia commettida.

A senhora Clodion foi arrancada por um ruido subito a estas sinistras reflexões.

Estremeceu com todos os membros; depois applicou o ouvido para poder conhecer a causa e a natureza desse ruido.

Eram gemidos surdos, eram gritos suffocados.

Aquelle ou aquella que dava esses gritos e esses gemidos, cedia seguramente a uma tortura mais poderosa do que a sua vontade.

Sem duvida, a dôr physica quebrava-lhe o corpo com tal energia, que nenhuma força humana podia condemnar essa dôr a ficar muda.

Neste momento voltou o desconhecido.

Se a pouca luz não impedisse distinguir-lhe o rosto, a senhora Clodion ficava espantada da sua pallidez.

Grossas bagas de suor lhe corriam a uma e uma pela frente livida e contraida.

Parou defronte da velha.

— Ouve? perguntou elle com uma voz que quasi se não percebia.

— Ouço, respondeu a parteira.

— E vocemecê está prompta?

— Sim, estou.

— Então, venha...

E deu alguns passos.

Mas quando chegou á porta, parou e voltou-se.

— Ouça, disse elle.

— Que é?

— Disse-lhe antes de sairmos de Tolosa, que me responderia com a vida pela da mãe e tambem pela do filho. Lembra-se disto, não é assim?

— Lembro-me que lhe prometti empregar todos os recursos da sciencia. Tudo o que humanamente se pode fazer, eu o farei, mas, fóra disto, por nada mais respondo.

Quando ouviu estas palavras, o desconhecido fez-se ainda mais pallido.

— Pois bem, responda-me pela mãe, disse elle, jure-me que ha de salvar a mãe...

Ao mesmo tempo agarrou no pulso da senhora Clodion, e apertou-lh'o com uma força convulsiva.

— Sim..., sim, exclamou a sra. Clodion que julgou que se lhe partia o pulso com o terrivel aperto da mão do mancebo, juro-lhe que a salvarei...

— Está bem, disse o desconhecido, soltando a velha. Não se esqueça de que essa vida me é preciosa, e que com a sua me responde por ella... Tão certo como eu tel-a em meu poder, tão certo como eu chamar-me Henrique de Maugiron, se deixa morrer a pessoa a quem vae assissir, morre!

A senhora Clodion tremeu.

Acabava de ouvir pronunciar pela primeira vez o nome do seu guia, e esse nome era celebre em toda a provincia pelos actos de violencia terriveis e impunes, a que se entregava aquelle a quem pertencia.

De mais a mais, ha inflexões de voz que não enganam.

Pela maneira com que o conde de Maugiron acabava de falar, a velha estava certa de que, em caso de accidente, a ameaça seria executada.

Como se vê a situação complicava-se.

Para qualquer lado que a senhora Clodion se voltasse havia um perigo para ella.

Teria dado de bôa vontade, não já alguns luizes, mas tudo o que possuia para se ver bem longe daquelle palacio maldito.

Batiam-lhe os dentes uns nos outros, e os instrumentos de cirurgia chocavam-se com um ruido metallico.

Houve dois ou tres minutos de silencio.

— Venha, disse depois o conde, venha, e cuidado não lhe trema a mão, porque a minha, iria direita ao alvo, e na extremidade della ha uma espada.

Depois de ter murmurado esta ultima ameaça contida em tão sinistras palavras, pegou com mais brandura no braço da senhora Clodion, e introduziu-a na segunda casa.

Nada se poderia egualar, tanto em luxo e elegancia como em sumptuosa riqueza a este quarto de cama, todo forrado de sêda branca, em que serpenteavam ramos de rosas e de madresilvas bordadas á agulha.

O leito era de sobrecéo, com armações de sêda egual á das paredes do quarto. As cortinas douradas do leito formavam um delicioso entrelaçado de cachos de flôres e de pequenos amores alados.

O relogio e os candelabros, de porcellana de Sévres, haviam de algum modo precedido a moda, e faziam presentir as elegantes e graciosas fantasias, que um pouco mais tarde seriam inventadas pelos artistas daquella época para as amantes de Luiz XV.

Uma lampada de alabastro, suspensa do tecto por uma cadeia de prata, alluminava estas maravilhas todas com a sua luz branca e velada.

E todavia, por um desses estranhos contrastes com que parece comprazer-se o ironico acaso, este quarto encantador era um quarto de torturas e quasi de agonias!...

Aquelle leito elegante, aquella cama perfumada e voluptuosa, que parecia chamar os amores e sorrir aos prazeres, era um leito de soffrimento, uma cama de dôr.

Uma joven, em toda a desordem de uma nudez quasi completa, estorcia sobre lençóes de panno de Hollanda o seu bello corpo quasi tão branco como elles.

Os seus compridos cabellos pretos, como o ébano, caiam em torno della, e destacavam admiravelmente sobre a deliciosa brancura do peito e hombros.

Rudes estremecimentos agitavam por instante os membros delicados desta mulher.

Amarrotava então com ambas as mãos os lençóes da cama, chegava-os á boca, e, para abafar os gritos, mordia-os com uma violencia convulsiva.

Era em vão; e apezar de tudo, os gemidos suffocados que já ouvimos começavam de novo a repetir-se.

A senhora Clodion approximou-se vivamente da cama.

Pôz as mãos nos flancos dilatados da dama, e, depois de um ou dois segundos de exame, disse com voz que diligenciou tornar meiga e acariciadora:

— Vamos, minha senhora, tenha animo, é só mais um instante, que tem de soffrer, e depois tudo ha de ir bem.

XXVI
Maugiron

Um instante de socego succedeu á crise terrivel que acabava de torturar a joven.

O senhor de Maugiron aproveitou-se deste intervallo.

Pegou na senhora Clodion pelo braço e levou-a para o vão de uma janella.

— Então? perguntou elle em voz baixa.

— O quê? disse a velha.

— Agora que já a viu, que lhe parece?

— Tenho esperanças.

— Muitas? murmurou o conde com contentamento.

— Sim, muitas.

— Pela mãe e pelo filho?

— Tanto por um como por outro; a mãe é moça e forte, e posso jurar que tudo ha de ir bem...

Estas palavras causaram uma alegria tão viva áquelle a quem eram dirigidas, que se esqueceu da abjecção da velha a ponto de lhe pegar na mão e de lh'a apertar.

— Oh! murmurou elle, faça o que acaba de me prometter; salve-os a ambos, e o meu reconhecimento será illimitado; ha de ter provas disso...

O sorriso da cobiça entreabriu a boca da velha.

Acenou com a cabeça por duas ou tres vezes e dispunha-se a responder.

Mas um novo gemido veiu interromper o dialogo dos nossos dois personagens.

A senhora Clodion fez um movimento para voltar á cama.

O conde deteve-a.

— Ainda uma palavra, murmurou ao ouvido da velha.

— Que é?

— Vê esta porta?

E indicou-lhe uma larga porta de almofadas douradas, que se via no lado esquerdo do quarto, e que apenas estava fechada por um pequeno ferrolho incapaz de oppôr uma resistencia séria a um vigoroso esforço.

— Vejo, respondeu a senhora Clodion.

— E' ali que está o perigo.

— Como?

— Por detraz daquella porta está um homem dormindo.

A velha saltou como impellida por uma mola.

— Um homem! repetiu ella alterada.

— O marido.

— Ah!

— Um grito imprudente, o mais leve ruido pode accordal-o... Então ha de querer entrar por força... entrará... e este quarto será então theatro de uma scena terrivel e sanguinolenta, porque um de nós, elle ou eu, não sairá daqui vivo.

E como se quizesse, por um facto material, dar nova força ás palavras que acabava de proferir, o conde de Maugiron tirou a espada da bainha, e collocou-a sobre uma cadeira, ao lado das duas pistollas engatilhadas.

— Meu Deus! meu Deus! balbuciou a senhora Clodion, cujo terror augmentava, meu Deus!... que hei de fazer?

— Ter muito cuidado, respondeu o conde, trabalhar com a maior promptidão possivel, e logo que tudo seja concluido, não deixe ouvir os gritos da creança!...

— Por mim, respondo; agora esta senhora?

— Descanse, esta senhora conhece o perigo, ha de ter valor, e, tivesse ella de morrer não gritaria...

Com effeito a joven senhora, estorcia-se na cama como uma serpente, mas não dava um só grito.

Conseguia, mesmo á custa de uma heroica violencia dominar os seus gemidos.

— Ah! murmurou a senhora Clodion, chegou o momento!...

*
* *

Deixemos a senhora Clodion exercer o seu terrivel encargo, e expliquemos a situação de dois dos nossos personagens, em poucas palavras.

E' uma historia muito simples e por conseguinte pouco extensa.

(*Continúa*).

A VIDA COMMERCIAL

CAMBIO

Hontem, este mercado foi aberto em posição firme, vigorando para o fornecimento de cambiaes a taxa de 7 3|8 d. e para a compra do papel particular as de 7 11|16 e 7 23|32 d. Momentos depois, o mercado passou a funccionar na alta, adoptando os bancos para a sacar a taxa de 7 21|32 d. e successivamente as de 7 11|16 e 7 23|32 d. e para adquirir as letras de cobertura as de 7 23|32, 7 3|4 e 25|32 d., respectivamente. No reinicio dos trabalhos, encontrava-se o mercado em boas condições de firmeza, correndo para o fornecimento de cambiaes a taxa de 7 23|32 d. e para a compra do papel particular a de 7 3|4 d. A' tarde, o mercado retraiu-se, passando os bancos a operar a 90 dias de vista sobre Londres a 7 11|16 d. e adquirir as letras de cobertura a 7 3|4 d. O mercado fechou estavel, obtendo-se saques a 7 11|16 e 7 23|32 d. e collocando-se o papel particular a 7 23|32 d. O Banco do Brasil divulgou para as suas transacções as taxas de 7 3|8 e 21|32 d., tendo ficado, por tanto, fóra do mercado quasi todo o dia.

TABELLA DOS BANCOS

Londres	7 5|8 a 7 23|32	
Paris	[illegible]	
Nova York	[illegible]	
Italia	[illegible]	
Portugal	[illegible]	
Canadá	[illegible]	
Allemanha	[illegible]	
A' vista		
Londres	7 17|32 a 7 41|64	
Paris	[illegible]	
Nova York	[illegible]	
Italia	[illegible]	
Portugal	[illegible]	
Buenos Aires (peso papel)	2$620 a	2$700
Buenos Aires (peso ouro)	5$980 a	6$050
Suissa	1$255 a	1$275
Hespanha	$980 a	$996
Hollanda	2$600 a	2$659
Austria (por dez mil coroas)	$920 a	$940
Norwega	1$431 a	1$450
Belgica	$198 a	$206
Syria	$200 a	$202
Palestina	$200 a	$202
Montevidéo	6$660 a	6$779
Canadá	6$480 a	6$530
Dinamarca	1$740	—
Chile	$830	
Japão (yen)	3$066 a	3$104
Allemanha	1$545 a	1$566
Rumania	$030 a	$031
Tcheco-Slovaquia	$192 a	$196
Vales, café	$196 a	$204
Vales, ouro, por 1$	3$577	—
Suecia	1$739 a	1$761

CABO

Londres	7 31|64 a 7 19|32
Paris	[illegible]
Nova York	[illegible]
Belgica	[illegible]
Italia	[illegible]
Suissa	[illegible]
Buenos Aires (peso papel)	[illegible]
Buenos Aires (peso ouro)	[illegible]
Tcheco-Slovaquia	[illegible]
Suecia	[illegible]
Hespanha	[illegible]
Noruega	[illegible]
Japão (yen)	[illegible]
Suecia	[illegible]
Montevidéo	[illegible]
Canadá	[illegible]
Hollanda	[illegible]
Allemanha	[illegible]

CURSO OFFICIAL DO CAMBIO

	90 d/v	A' vista
S/Londres	7 11|16	[illegible]
Italia	[illegible]	[illegible]
Paris	[illegible]	[illegible]
Allemanha	[illegible]	[illegible]
Portugal	[illegible]	[illegible]
Hespanha	[illegible]	[illegible]
Suissa	[illegible]	[illegible]
Suecia	[illegible]	[illegible]
Palestina	[illegible]	[illegible]
Hespanha	[illegible]	[illegible]
Nova York	[illegible]	[illegible]
Tcheco-Slovaquia	[illegible]	[illegible]
Montevidéo	[illegible]	[illegible]
Buenos Aires (peso papel)	[illegible]	[illegible]
Buenos Aires (peso ouro)	[illegible]	[illegible]
Japão (yen)	[illegible]	[illegible]
Hollanda	[illegible]	[illegible]
Austria (por dez mil coroas)	[illegible]	[illegible]
Dinamarca	[illegible]	[illegible]
Norwega	[illegible]	[illegible]
Canadá	—	6$500

EXTREMAS

Bancaria	7 5|8 a	7 23|32
Caixa matriz	7 21|32 a	7 3|4

MOEDAS

Libras (ouro)	—	—
Libras (papel)	—	34$000
Liras (ouro)	—	—
Liras (papel)	—	—
Francos (ouro)	—	—
Francos (papel)	—	—
Francos (papel)	—	—
Dollars (papel)	—	—
Escudos (papel)	—	—
Dollars (ouro)	—	—
Pesetas (papel)	—	—
Peso argentino papel)	—	—
Reichmark (ouro)	—	—

MERCADO DE CAMBIO DE SANTOS

SANTOS, 7.

Hora	Estado do mercado	Bancos sacam	Bancos compram	Bancos compram sobre N. York	Letras Offerecida
10.15 a.m.	Firme	7 12|32	7 23|32	6$380	Não ha.
10.25 a.m.	Firme	7 11|16	7 3|4	6$360	Não ha.
11.05 a.m.	M. firme	7 11|16	7 13|16	6$310	Não ha
11.25 a.m.	M. Firme	7 23|32	7 13|16	6$310	Não ha.
11.35 a.m.	Calmo	7 23|32	7 25|32	6$330	Não ha.
1.50 p.m.	Firme	7 3|4	7 25|32	6$330	Não ha.
2.25 p.m.	Firme	7 23|32	7 25|32	6$330	Não ha
3.30 p.m.	Estavel	7 23|32	7 3|4	6$360	Não ha.

CAMBIOS ESTRANGEIROS

LONDRES, 7.

Abertura:

	Hoje	Anterior
LONDRES s/N. York á vista por £	$ 4.86.69	$ 4.86.75
" s/Genova á vista por £	L. 128.68	L. 128.50
" s/Madrid á vista por £	P. 32.19	P. 32.23
" s/Paris á vista por £	F. 156.50	F. 158.50
" s/Lisboa á vista por 1$000	d. 2 17/32	d. 2 17/32
" s/Berlim á vista por £	M. 20.43	M. 20.43
" s/Amsterdam á vista p. £	Fl. 12.11	Fl. 12.11
" s/Berne á vista por £	F. 25.13	F. 25.12
" s/Bruexllas á vista por £	F. 155.02	F. 156.50

LONDRES, 7.

Fechamento:

	Hoje	Anterior
LONDRES s/N. York á vista por £	$ 4.86.75	$ 4.86.62
" s/Genova á vista por £	L. 130.00	L. 128.25
" s/Madrid á vista por £	P. 32.10	P. 32.13
" s/Paris á vista por £	F. 160.25	F. 157.25
" s/Lisboa á vista por 1$000	d. 2 17/32	d. 2 17/32
" s/Berlim á vista por £	M. 20.43	M. 20.43
" s/Amsterdam á vista p. £	Fl. 12.11	Fl. 12.11
" s/Berne á vista por £	F. 25.13	F. 25.11
" s/Bruexllas á vista por £	F. 157.75	F. 155.87
" s/Amsterdam á vista p. £	Fl. 12.11	Fl. 12.11
" s/Stockholmo á vista p. £	Kr. 18.17	Kr. 18.17
" s/Christiania á vista p. £	Kr. 22.00	Kr. 22.07
" s/Copenhagen á vista p. £	Kn. 18.40	Kn. 18.40

NOVA AORK, 7.

Abertura

	Hoje	Anterior
N. YORK s/Londres, tel., por £	$ 4.86.62	$ 4.86.62
" s/Paris, tel., por F.	c 3.07.00	c 3.09.00
" s/Genova, tel., por L.	c 3.76.00	c 3.78.00
" s/Madrid, tel., por P.	c 15.16	c 15.13
" s/Amsterdam, tel., por Fl.	c 40.15	c 14.15
" s/Berne, tel., por F.	c 19.36	c 19.37
" s/Bruxellas, tel., por F.	c 3.10.00	c 3.12.00
" s/Berlim, tel., por M.	c 23.80	c 23.80

BUENOS AIRES, 7.

Abertura:

	Hoje	Anterior
BUENOS AIRES s/Londres, taxa telegraphica, por $ ouro, t/venda.	d 45 1|4	d 45 1|4
BUENOS AIRES s/Londres, taxa telegraphica, por $ ouro, t/compra.	d 45 5|16	d 45 5|16
MONTEVIDÉO s/Londres, taxa telegraphica, por $ ouro, t/venda.	d 50 1|2	d 50 1|2
MONTEVIDÉO s/Londres, taxa telegraphica, por $ ouro, t/compra.	d 50 9|16	d 50 9|16

TELEGRAMMA FINANCIAL

LONDRES, 5.

Fechamento:

Taxas de descontos:

	Hoje	Anterior
Do Banco da Inglaterra	5 %	5 %
Do Banco de França	6 %	6 %
Do Banco da Italia	7 %	7 %
Do Banco de Hespanha	7 %	7 %
Do Banco da Allemanha	7 %	7 %
Em Londres, tres mezes	4 1/8 %	4 1/8 %
Em Nova York, tres mezes	3 1/2 %	3 1/2 %

Cambios:

	Hoje	Anterior
Londres s/Bruxellas, á vista por £	F. 155.87	F. 156
Genova s/Londres, á vista, por £	L. 128.36	L. 129
Madrid s/Londres, á vista, por £	P. 32.13	P. 32.22
Genova s/Paris, á vista, por 100 Fcs.	L. 81.20	L. 81.45
Lisboa s/Londres, á vista (t/v), p. £	Es. 95	Es. 95
Lisboa s/Londres, á vista (t/c), p. £	Es. 94 ½	Es. 94 ½
Paris s/Nova York, á vista por $	F. Feriado	F. 32.44
Paris s/Londres, á vista, por £	F. Feriado	F. 156.50
Paris s/Italia, á vista, por 100 L.	F. Feriado	F. 120.75
Paris s/Hespanha, á vista, por 100 P.	F. Feriado	F. 483.50
Paris s/Berne, á vista, por 100 Fcs.	F. Feriado	F. 620.50
Nova York s/Londres, t. te., por £	$ 4.86.62	$ 4.86.62
Nova York s/Paris, telegr. bancario, por franco	Cts. 3.09.50	Cts. 3.06.00
Nova York s/Genova, idem, por lira	" 3.78.00	" 3.78.00
Nova York s/Madrid, idem, por P.	" 15.13	" 15.08
Nova York s/Amsterdam, por Fl.	" 40.17	" 40.15
Nova York s/Suissa, idem, por franco	" 19.37	" 19.36
Nova York s/Bruxellas, tel., por F.	" 3.11.00	" 3.10.00
Nova York s/Berlim, taxa telegraphica, por marco	" 23.80	" 23.80

CAFÉ

(Rio)

Pauta 2$550.

Entradas em 5:

	Saccas
E. F. Leopoldina	4.142
Maritima	2.208
Alfredo Maia	—
Cabotagem	—
Total	6.350

Idem o anno passado	5.516
Desde 1º	29.739
Media	5.947
Desde 1º de julho	3.692.269
Media	11.087
Idem o anno passado	3.029.965

Embarques em 5:

E. Unidos	—
Europa	500
Cabotagem	120
Cabo	825
Rio da Prata	200
Pacifico	1.326
Total	2.971

Idem o anno passado	6.842
Desde 1º	14.558
Desde 1º de julho	3.473.159
Idem o anno passado	3.033.835
Existencia em 7	156.798
Idem o anno passado	81.300

Imposto mineiro — valor do 1$000 ouro, de 7 a 13 do corrente mez, 3$610.

Hontem este mercado foi aberto em condições fracas, com alguma procura e regular numero de lotes na taboa. Nas primeiras horas foram apuradas vendas de 4.210 saccas, na base de 37$200 por arroba, pelo typo 7. A' tarde foram registrados negocios de mais 2.832 saccas, ao mesmo preço, fechando o mercado inalterado.

COTAÇÕES

Typo 3	39$200
Typo 4	38$700
Typo 5	38$200
Typo 6	37$700
Typo 7	37$200
Typo 8	36$700

MOVIMENTO DO CAFÉ A TERMO

PRIMEIRA BOLSA

	V.	C.	Da cot. anterior
	Por 10 kilos		
Junho	[illegible]	[illegible]	[illegible]
Julho	[illegible]	[illegible]	[illegible]
Agosto	[illegible]	[illegible]	[illegible]
Setembro	[illegible]	[illegible]	[illegible]
Outubro	[illegible]	[illegible]	[illegible]
Novembro	[illegible]	[illegible]	[illegible]

Vendas: 17.000 saccas.
Posição: frouxa.

SEGUNDA BOLSA

	V.	C.	Da cot. anterior
	Por 10 kilos		
Junho	[illegible]	[illegible]	[illegible]
Julho	[illegible]	[illegible]	[illegible]
Agosto	[illegible]	[illegible]	[illegible]
Setembro	[illegible]	[illegible]	[illegible]
Outubro	[illegible]	[illegible]	[illegible]
Novembro	[illegible]	[illegible]	[illegible]

Vendas: 17.000 saccas.
Posição: sustentada.

NOVA YORK, 7.
Abertura:

	Hoje	Fechamento anterior
Café para entrega em julho	17.77	17.74
Café para entrega em setembro	16.93	16.96
Café para entrega em dezembro	16.23	16.20
Café para entrega em março	15.70	15.67
Mercado	Estavel	Firme

Desde o fechamento anterior alta de 2 a 3 pontos.

NOVA YORK, 7.
Fechamento:

	Hoje	Fechamento anterior
Café para entrega em julho	17.95	17.74
Café para entrega em setembro	16.99	16.96
Café para entrega em dezembro	16.40	16.20
Café para entrega em março	15.80	15.67
Vendas do dia	50.000	40.000

Mercado firme.
Desde o fechamento anterior alta de 13 a 24 pontos.

HAVRE, 7.
Abertura:

	Hoje	Fechamento anterior
Café para entrega em julho	794 ½	799
Café para entrega em outubro	786 ½	791
Café para entrega em janeiro	765 ½	768 ½
Café para entrega em março	744 ½	747 ½
Vendas	2.000	7.000

Mercado firme.
Baixa de 3 1/2 a 4 1/2 francos desde o fechamento anterior.

SANTOS, 7.
Fechamento:
Mercado: hoje, calmo; anterior, calmo; mesmo dia no anno passado, foi domingo.
N. 4, disponivel, por 10 kilos: hoje, 25$400; anterior, 25$400; mesmo dia no anno passado, foi domingo.
N. 7, disponivel, por 10 kilos: hoje, 23$400; anterior, 23$400; mesmo dia no anno passado, foi domingo.
Entradas até ás 2 horas: hoje, 26.070 saccas; anterior, 26.335 saccas; mesmo dia no anno passado, foi domingo.
Existencia: hoje, 1.368.560 saccas; anterior, 1.351.022 saccas.
Saidas:

	Saccas
Para a Europa	7.313
Para outros portos	1.228
Total	8.544

SANTOS, 7.
Fechamento:

	Hoje	Anterior
Café typo 4 para entrega em junho	25$475	25$575
Café typo 4 para entrega em julho	25$100	25$200
Café typo 4 para entrega em agosto	24$450	24$400
Vendas do dia	16.000	12.000
Estado do mercado	Estavel	Calmo

JUNDIAHY, 7.
Meio-dia até 3 p. m.:
Café recebido pela Estrada Paulista com destino a S. Paulo: hoje, nada; dia anterior, nada; mesmo dia no anno passado, foi domingo.
Café recebido pela Estrada Paulista com destino a Santos: hoje, 15.000 saccas; dia anterior, 17.000 saccas; mesmo dia no anno passado, foi domingo.
Total: hoje, 15.000 saccas; dia anterior, 17.000 saccas; mesmo dia no anno passado, foi domingo.

EMBARQUES DE CAFE'

Em 7 de maio de 1926:

	Saccas
Para o Rio da Prata:	
Oscar Marques Rotundo & C.	[illegible]
Vivacqua Irmãos & C.	[illegible]
Tude Irmãos & C.	[illegible]
Ed. Johnston & C.	[illegible]
Para Valparaiso:	
Alfredo Stiner & C.	[illegible]
Hard Rand & C.	[illegible]
Ornstein & C.	[illegible]
Para Rotterdam:	
Ornstein & C.	[illegible]
Ed. Johnston & C.	[illegible]
Para Hamburgo:	
Theodor Wille & C.	[illegible]
Pinto & C.	[illegible]
Ornstein & C.	[illegible]
Para portos do norte:	
Ornstein & C.	[illegible]
Para portos do sul:	
Oscar Marques Rotundo & C.	[illegible]
Serafim Fernandes & C.	[illegible]
Tude Irmãos & C.	[illegible]
Total	2.393

Destinos:

Para a Europa	[illegible]
Para o Rio da Prata	[illegible]
Por cabotagem	[illegible]
Para o Pacifico	[illegible]
Total	2.393

Rocha Faria & C.
Codigos: Borges, Ribeiro, etc.
End. tel. ROCHAFARIA
Commissarios de café
Rua do Mercado n. 12, 1º andar
Arm.: Camerino, 68
Caixa postal, 710
Adeantam sobre conhecimentos, sendo a commissão apenas de 700 réis por sacco.
FILIAL — Santos: Rua Santo Antonio n. 62
MATRIZ — RIO
Preços por 15 kilos, no Rio:

Typo 3	40$400
Typo 4	39$600
Typo 5	38$800
Typo 6	38$000
Typo 7	37$200
Typo 8	36$400

Informações: mercado CALMO.
(6106)

Barboza, Albuquerque & Comp.
Successores de JOSÉ JOAQUIM DE OLIVEIRA BARBOZA
Casa fundada em 1864
Endereço telegraphico — OLIBARBOZA
Rua do Rosario n. 101.
Caixa postal n. 622 — Rio de Janeiro
Cotações por 15 kilos:

	Americano	Côr
Typo 2	40$241	40$701
Typo 3	39$628	40$139
Typo 4	39$016	39$526
Typo 5	38$403	38$913
Typo 6	37$841	38$301
Typo 7	37$228	37$739
Typo 8	36$615	37$126

Informações: mercado CALMO.
Recebemos cafés na fórma de Armazens Geraes e adeantamos sobre conhecimentos.
Sabino De Robertis, encarregado.

CUNHA NEVES & C.
COMMISSARIOS
De manteiga e outros artigos
End. telegraphico: Antoneves
Caixa Postal, 1531
Rua do Rosario 140 - Rio de Janeiro
(11872)

ASSUCAR

(Rio)

Ainda hontem os vendedores deram o mercado como em condições firmes, mas a procura continuava a ser nulla. Verificaram-se pequenas entradas e saidas.

MOVIMENTO DO MERCADO

	Saccas
Stock anterior	201.932
Entradas:	
De Campos	600
De Pernambuco	—
De Maceió	—
Da Bahia	—
De Sergipe	—
Total	600
Desde 1º	8.368
Saidas	5.630
Desde 1º	23.687
Stock hontem á tarde	196.902

COTAÇÕES

	Por 60 kilos
Crystaes	54$000 a 55$000
Demeraras	44$000 a 46$000
Mascavinhos cif.	43$000 a 46$000
Segundos jactos	Não ha
Terceiros jactos	39$000 a 40$000
Mascavos cif.	32$000 a 34$000
Terceiras sortes	—

MOVIMENTO DO ASSUCAR A TERMO

PRIMEIRA BOLSA

	V.	C.	Da cot. anterior
	Por 60 kilos		
Junho	53$700	53$700	— $900
Julho	54$200	54$000	— 1$700
Agosto	53$000	52$800	— 3$00
Setembro	49$700	49$500	— 1$100
Outubro	48$700	48$500	— $500
Novembro		Nic.	

Vendas: 20.000 saccas.
Posição: estavel.

SEGUNDA BOLSA

	V.	C.	Da cot. anterior
	Por 60 kilos		
Junho	53$000	52$800	— $900
Julho	53$200	53$000	— 1$000
Agosto	52$400	51$500	— 1$300
Setembro	50$000	49$200	— $300
Outubro	47$800	47$500	— 1$000
Novembro	47$000	46$000	

Vendas: 3.000 saccas.
Posição: calma.

LONDRES, 5.
Fechamento:

	Hoje	Fechamento anterior
Assucar para entrega em agosto	14|7½	14|7½
Assucar para entrega em outubro	14|9	14|9
Assucar para entrega em dezembro	15|—	15|—
Assucar para entrega em março	15|4½	15|4½
Assucar do Brasil com 96 % de base para embarques futuro	Nominal	Nominal

Mercado calmo.
Inalterado desde o fechamento anterior.

NOVA YORK, 7.
Fechamento:

	Hoje	Anterior
Assucar para entrega em julho	2.43	2.42
Assucar para entrega em setembro	2.55	2.55
Assucar para entrega em dezembro	2.69	2.70
Assucar para entrega em março	2.72	2.72

Mercado estavel.
Desde o fechamento anterior baixa parcial de 1 ponto.

S. PAULO, 7.
Abertura:

	Compradores	Vendedores
Assucar para entrega em junho	57$500	N|cotado
Assucar para entrega em julho	59$300	59$500
Assucar para entrega em agosto	57$500	57$800
Assucar para entrega em setembro	55$000	55$800
Assucar para entrega em outubro	53$000	53$500
Assucar para entrega em novembro	51$500	52$500

Vendas: 2.000 saccas.
Mercado firme.

PERNAMBUCO, 7 (meio-dia).
Mercado: hoje, estavel; anterior, estavel.
Preços por 15 kilos:
Usina de segunda: hoje, n|cotado; anterior, n|cotado.
Usina de primeira: hoje, n|cotado; anterior, n|cotado.
Crystaes: hoje, n|cotado; anterior, n|cotado.
Demeraras: hoje, n|cotado; anterior, n|cotado.
Terceira sorte: hoje, n|cotado; anterior, n|cotado.
Somenos: hoje, n|cotado; anterior, n|cotado.
Brutos seccos: hoje, 6$ a 6$800; anterior, 6$ a 6$800.
Entradas:

	Hoje	Anterior
Desde hontem, em saccas de 60 kilos	2.200	100
Desde 1 de setembro proximo passado, em saccas de 60 kilos	2.910.800	2.908.600
Exportação:		
Para o Rio de Janeiro saccas de 60 kilos	1.300	Nada
Para Santos, saccas de 60 kilos	1.000	6.300
Para outros portos do sul do Brasil, saccas de 60 kilos	Nada	1.000
Para outros portos do norte do Brasil saccas de 60 kilos	—	—
Para a Europa, saccas de 60 kilos	—	—
Para os Estados Unidos, saccas de 60 kilos	—	—
Para o Rio da Prata, saccas de 60 kilos	—	—
Existencia em saccas de 60 kilos	51.200	51.300

anno passado, foi domingo.

AO COMMERCIO
Para annuncios, publicações e assignaturas neste jornal, podem dirigir-se a
LIMA & CIA. LTD.
Agentes geraes do "Correio da Manhã"
Largo da Carioca, 15 — 1º and. - Tel. Central 178
(12856)

ALGODÃO

(Rio)

Hontem este mercado funccionou em condições frouxas e com os preços em baixa accentuada.
Não houve entradas e registraram-se regulares saidas.

MOVIMENTO DO MERCADO

	Fardos
Stock anterior	21.539
Entradas:	
Da Parahyba	—
De Pernambuco	—
De Natal	—
Do Ceará	—
Do Piauhy	—
Total	—
Desde 1º	—
Saidas	736
Desde 1º	2.179
Stock hontem á tarde	20.803

COTAÇÕES

	Por 10 kilos
Sertões	30$000 a 31$000
Primeiras sortes	28$000 a 29$000
Paulista	24$000 a 25$000
Mollame	23$000 a 24$000

MOVIMENTO DO ALGODÃO A TERMO

PRIMEIRA BOLSA

	V.	C.	Da cot. anterior
	Por 10 kilos		
Junho	[illegible]	[illegible]	[illegible]
Julho	[illegible]	[illegible]	[illegible]
Agosto	[illegible]	[illegible]	[illegible]
Setembro	[illegible]	[illegible]	[illegible]
Outubro	[illegible]	[illegible]	[illegible]
Novembro	[illegible]	[illegible]	[illegible]

Vendas: 100.000 kilos.
Posição: firme.

SEGUNDA BOLSA

	V.	C.	Da cot. anterior
	Por 10 kilos		
Junho	[illegible]	[illegible]	[illegible]
Julho	[illegible]	[illegible]	[illegible]
Agosto	[illegible]	[illegible]	[illegible]
Setembro	[illegible]	[illegible]	[illegible]
Outubro	[illegible]	[illegible]	[illegible]
Novembro	[illegible]	[illegible]	[illegible]

Vendas: 30.000 kilos.
Posição: estavel.

LIVERPOOL, 7.

	Hoje	Anterior
Mercado	Calmo	Calmo
Pernambuco, Fair	10.36	10.40
Maceió, Fair	10.36	10.42
American Middling	[illegible]	[illegible]
American Futures, para julho	[illegible]	[illegible]
American Futures, para outubro	[illegible]	[illegible]
American Futures, para janeiro	[illegible]	[illegible]
American Futures, para março	[illegible]	[illegible]

Disponivel americano baixa de 6 pontos.
Termo americano baixa de 3 a 5 pontos.

LIVERPOOL, 7.
Fechamento:

	Hoje	Fechamento anterior
American Futures, para julho	9.58	9.59
American Futures, para outubro	9.25	9.24
American Futures, para janeiro	9.14	9.14
American Futures, para março	9.15	9.15

Mercado: melhorou depois da abertura. Os baixistas estão se cobrindo. Houve pedidos dos commerciantes.
Desde o fechamento anterior baixa parcial de 1 ponto.

NOVA YORK, 5.
Fechamento:

	Hoje	Fechamento anterior
American Middling Uplands	18.70	18.80
American Futures, para julho	18.20	18.28
American Futures, para outubro	17.48	17.56
American Futures, para janeiro	17.36	17.46
American Futures, para março	17.52	17.63

Mercado: melhorou depois da abertura, porém, affrouxou novamente.
Desde o fechamento anterior baixa de 8 a 11 pontos.

NOVA YORK, 7.
Abertura:

	Hoje	Anterior
American Futures, para julho	18.16	18.20
American Futures, para outubro	17.43	17.48
American Futures, para janeiro	17.32	17.36
American Futures, para março	17.48	17.52

Mercado: commercio de caracter normal, devido a avisos de Liverpool e ao estado do tempo.
Desde o fechamento anterior baixa de 4 a 5 pontos.

PERNAMBUCO, 7 (meio-dia).

	Hoje	Anterior
Mercado	Calmo	Calmo
Preço por 15 kgs.: Primeira sorte, vendedores	33$000	33$000
Entradas: Desde hontem, em saccas de 80 kilos	1.100	300
Desde 1º de setembro proximo passado, em saccas de 80 kilos	92.200	91.100
Exportação: Para o Rio de Janeiro, fardos de 180 kilos	Nada	[illegible]
Para outros portos do Brasil, fardos de 180 kilos	Nada	[illegible]
Para outros portos do Brasil, fardos de 180 kilos	[illegible]	100

Stummel & C.
Engenheiros importadores de machinas para
FIAÇÃO
TECELAGEM
ACABAMENTO
ALVEJAMENTO
TINTURARIA
MALHARIA
GELO e
SORVETE
Em stock — Aços para ferramentas. Accessorios para fabricas.
RIO DE JANEIRO
Rua da Candelaria, 69
(12373)

IMPALUDISMO
Maleitas, sezões,
Febres intermittentes,
Febres de tremedeira,
Cachexias palustres
Cura em 3 a 6 dias, pelas
PILULAS ESPIRITO SANTO
Nas pharmacias e drogarias

MOVIMENTO DA BOLSA

A Bolsa de Titulos funccionou activa, mas os negocios levados a effeito careceram de importancia.
As apolices de Diversas Emissões, ao portador, as obrigações do Thesouro, as Ferro Viarias e as acções do Banco do Brasil ficaram sustentadas; as das Docas de Santos, firmes; as apolices municipaes, estaveis, e os demais papeis sem alteração apreciavel.

VENDAS

Apolices:	
Diversas Emissões, de réis 1:000$, port., 2, 3, 4, 5, 10, a.	648$000
Ditas idem, 3, 4, 5, 8, 8, 8, 10, 10, 30, 14, 21, 100, a.	649$000
Ditas em cautela, 100, 200, a.	644$000
Obrigações do Thesouro, 5, 10, 10, 15, a.	853$000
Ditas idem, 5, a.	854$000
Ditas Ferro Viarias, 6, 8, 13, 30, 32, 150, 300, a	779$000
Dita idem, 15, 53, a.	780$000
Municipaes de 1914, port., 7, a.	138$000
Ditas de 1920, portador, 140, a.	130$500
Ditas decreto 1.535, port., 50, a.	141$500
Ditas decreto 1.933, port., 120, a.	170$000
Ditas decreto 1.999, port., 180, a.	140$000
Ditas decreto 2.097, port., 200, a.	141$000
Ditas de Nictheroy, 1ª serie, 10, a.	68$000
E. do Rio Grande do Sul, de 1:000$, nom., 1, a	758$000
Ditas port., 6, 15, 15, a	770$000
Bancos:	
Funcc. Publicos, 50, a.	48$000
Idem, 32, a.	48$500
Brasil, 28, 50, a.	410$000
Idem, 500, liquidação dia 12, a.	410$000
Debentures:	
Nova America, 5, a.	980$000

OFFERTAS

Apolices	Vend.	Comp.
Obrigações do Thesouro, 7 %	851$000	850$000
Ditas Ferro Viarias, 7 %	779$000	778$000
Ditas em cautela	—	772$000
Diversas Emissões, de 1:000$	—	—
Obras do Porto	665$000	—
Diversas Emissões, de 1:000$, nom.	—	—
Ditas em cautela	—	—
Diversas Emissões, port.	649$000	648$000
Ditas em cautela	647$000	643$000
E. do Rio (Popular)	—	99$000
E. do Rio, de 500$, nom.	—	340$000
Popular da Parahyba	—	80$000
E. do Rio Grande do Sul, de 1:000$, nom., 6 %	—	760$000
Ditas port.	—	770$000
E. de Minas Geraes	—	—
Estado do Espirito Santo, 7 %	—	—
Ditas de 6 %	—	—
Municipaes de 1906, port.	140$000	138$000
Ditas nom.	—	145$000
Ditas de 1917 port.	136$500	131$000
Ditas de 1914 port.	—	137$000
Ditas nom.	—	145$000
Ditas de 1920 port.	131$000	—
Ditas de 220 port.	—	465$000
Ditas nom.	360$000	—
Ditas decreto 1.535	142$000	141$000
Ditas decreto 1.933	171$000	169$500
Ditas decreto 2.093	170$000	169$500
Ditas decreto 2.097	—	141$000
Ditas decreto 1.948	—	139$000
Ditas decreto 1.999	141$000	140$000
Ditas decreto 1.550	142$000	140$000
Ditas de Nictheroy, 1ª serie	—	67$500
Ditas da 2ª serie	—	67$000
Bancos:		
Commercio	—	170$000
Funccionarios Publicos	49$000	48$500
Portuguez do Brasil, nom.	—	169$000
Ditas, port.	173$000	170$000
Idem, com 50 o|o	—	71$000
Mercantil	—	420$000
Brasil	413$000	412$000
Nacional Brasileiro	—	250$000
Commercial	—	208$000
Brasileiro Allemão	—	188$000
C. de Seguros		
Sagres	—	220$000
Confiança	205$000	—
C. de E. de Ferro		
Minas S. Jeronymo	69$000	65$000
Comp. de Tecidos		
Conf. Industrial	—	175$000
Prog. Industrial	360$000	—
Corcovado	162$000	—
America Fabril	230$000	205$000
Manuf. Fluminense	240$000	—
Brasil Industrial	410$000	—
Nova America	205$000	—
Alliança	180$000	140$000
Diversas		
Docas de Santos, port.	—	280$000
Ditas nom.	284$000	280$000
Terras e Colonização	7$500	6$500
C. Brahma	400$000	350$000
Diamantifera	—	4$500
Docas da Bahia	—	20$000
Agricola do Rio de Janeiro	210$000	—
Loterias N. do Brasil	85$000	80$000
Centros Pastoris	40$000	—
Mercado Municipal	—	170$000
Debentures		
Docas da Bahia	—	60$000
Docas de Santos	185$000	180$000
C. Brahma	1:050$	1:010$
Prog. Industrial	—	175$000
Nova America	1:000$	975$000
Industrial Campista	185$000	—
Mercado Municipal	—	155$000
Tecidos Magéense	—	145$000
Hoteis Palace	—	190$000
Industrial Mineira	200$000	192$000
Manuf. Fluminense	—	175$000
Tecidos Esperança	—	170$000
Mestre Blatgé	—	196$000
Bellas Artes	—	105$000

INFORMAÇÕES DIVERSAS

PAGAMENTOS ANNUNCIADOS

Dividendo:

Companhia de Seguros União Commercial dos Varejistas, 20$000.
Sul-America, 50$000.
Empresa Commercio e Industria, dividendo de 7$000.

Juros:

Companhia F. T. Industrial Mineira.
Companhia Fabrica de Botões e Artefactos de Metal.
Companhia Manufactora Fluminense.
Companhia Melhoramentos de São Paulo.
Companhia de Fiação e Tecidos Alliança.
Sociedade Anonyma Estamparia Leão.
Sociedade Anonyma Fabrica de Sedas Santa Helena.
Companhia de Tecidos Bom Pastor.
Apolices Municipaes:
Junho, 10 — Emprestimo de 1906, de 30.000:000$000.
Junho, 17 — Emprestimo de 1917, de 26.000:000$000.
Junho, 24 — Emprestimo de 1920, de 05.000:000$000.
Julho, 1 — Decreto n. 1.550, de 30 de abril de 1921.
Julho, 8 — Decreto n. 15.535, de 4 de abril de 1921.
Julho, 15 — Decreto n. 1.999, de 25 de julho de 1924.
Julho, 22 — Decreto n. 1.612, de 7 de novembro de 1921.
Julho, 29 — Decreto n. 2.097, de 4 de fevereiro de 1921.
Agosto, 5 — Decreto n. 1.623, de 16 de novembro de 1921.
Agosto, 12 — Decreto n. 1.948, de 26 de fevereiro de 1924.
Não havendo expediente em qualquer das datas mencionadas, o pagamento realizar-se-á no dia immediato.

ASSEMBLÉAS CONVOCADAS

Companhia Fabrica de Vidros e Crystaes do Brasil, dia 10, ás 3 horas da tarde.
Companhia Energia Electrica Riograndense, dia 10, ás 2 horas da tarde.
Companhia Mercado Municipal do Rio de Janeiro, dia 10, á 1 hora da tarde.
Companhia Gamboa, dia 10, ás 2 horas da tarde.
Metropole Companhia, dia 14, ás 2 horas da tarde.
Companhia Nacional de Seguros Mutuos Contra Fogo, dia 15, á 1 hora da tarde.

TRANSFERENCIAS SUSPENSAS

Companhia Docas de Santos, do dia 11 até ao pagamento do dividendo.
Companhia Ferro Carril do Jardim Botanico, do dia 10 até ao pagamento do dividendo.

VENDAS JUDICIAES

Dia 8 — 500 apolices do Emprestimo Municipal de 1917, ao portador, 500 ditas do Emprestimo de 1920, ao portador, 100 ditas do Emprestimo de 1914, ao portador, 500 acções do Banco Portuguez do Brasil, 100 ditas do Banco Commercial do Rio de Janeiro, 100 ditas do Banco do Commercio e 100 ditas do Banco da Lavoura e do Commercio do Brasil.

CONCORRENCIAS ANNUNCIADAS

...certos artigos á 2ª divisão.
Dia 8 — Estrada de Ferro Central do Brasil, para o fornecimento de sobresalentes para machinas e carros, para a 4ª divisão, em 1926.
— Para o fornecimento de diversos artigos para a 4ª divisão.
Dia 8 — Almoxarifado Geral da Prefeitura, para o fornecimento de moveis de madeira e de ferro (concorrencia n. 101).
Dia 10 — Estrada de Ferro Central do Brasil, para o fornecimento de varios artigos á 2ª divisão.
— Para a impressão de uma edição de mil volumes da estatistica das estradas de ferro, referente ao anno de 1924.
Dia 10 — Inspectoria Federal das Estradas, para a impressão de uma edição de mil volumes da Estatistica das Estradas de Ferro, referente ao anno de 1924.
Dia 12 — Banco de Petropolis, para a construcção de um edificio, que servirá para a sua séde definitiva, á Avenida Quinze de Novembro, esquina da rua Dr. Alencar Lima.
Dia 14 — Estrada de Ferro Central do Brasil, para o fornecimento de diversos artigos para a 4ª divisão, em 1926.
— Para o fornecimento de diversos artigos á 4ª divisão.
Dia 14 — Directoria de Fazenda, para o fornecimento de diversos artigos.
Dia 15 — Directoria de Contabilidade, para o fornecimento de diversos artigos ás repartições dependentes deste Ministerio, excepto os Departamentos Nacionaes do Ensino e da Saude Publica, a Policia do Districto Federal e o Corpo de Bombeiros do referido districto, de artigos diversos.
Dia 16 — Estrada de Ferro Central do Brasil, para o fornecimento de diversos artigos para a 4ª divisão, em 1926.
Dia 16 — Estrada de Ferro Central do Brasil, para o fornecimento de automoveis "Ford" para a 5ª divisão, em 1926.
Dia 19 — Estrada de Ferro Central do Brasil, para o fornecimento de diversos artigos á 3ª divisão.
Dia 18 — Directoria do Serviço de Inspecção e Fomento Agricolas, para o fornecimento de diversos artigos.
Dia 21 — Estrada de Ferro Central do Brasil, para o fornecimento de uma installação para lavagem e enchimento de caldeiras locomotivas com agua quente, para a 4ª divisão, em 1926.
Dia 21 — Directoria do Patrimonio Nacional, para o salvamento de mercadorias ou material ainda aproveitavel do vapor "Uberaba", naufragado nas costas do Estado do Maranhão.
— Para o fornecimento de diversos artigos á 2ª divisão.
Dia 22 — Directoria de Fazenda, para o fornecimento de diversos artigos.
Dia 23 — Estrada de Ferro Central do Brasil, para o fornecimento de diversos artigos á 3ª divisão.
Dia 25 — Directoria de Fazenda, para o fornecimento de diversos artigos.
Dia 26 — Camara Municipal de Juiz de Fóra, para o fornecimento publico de gaz.

REUNIÃO DE CREDORES

1ª VARA CIVEL

Concordata de Soares & C., dia 10, á 1 hora da tarde.
Fallencia de Balthazar Ribeiro, dia 11, á 1 1|2 hora da tarde.
Concordata de Brasiliano & Pinto, dia 11, á 1 1|2 hora da tarde.

3ª VARA

Fallencia de A. V. Santos & C., dia 9, á 1 1|2 hora da tarde.

3ª VARA

Fallencia de Ignacio Allen, dia 19, á 1 hora da tarde.

4ª VARA CIVEL

Fallencia de C. Ferreira Cerqueira, dia 9, á 1 hora da tarde.
Concordata preventiva de Nassur Saad, dia 10, á 1 hora da tarde.
Concordata preventiva de Joaquim Alves Coelho, dia 14, á 1 hora da tarde.
Fallencia de M. R. Almeida, dia 17, á 1 hora da tarde.
Fallencia de Francisco Silva & C., dia 18, á 1 hora da tarde.

5ª VARA

Fallencia de A. P. Albuquerque & C., dia 8, ás 2 horas da tarde.
Concordata de Sidani & José, dia 10, á 1 hora da tarde.

6ª VARA

Fallencia da Casa Bancaria do Porto Limitada, dia 9, ás 2 horas da tarde.
Fallencia de A. Ferreira Almeida & C., dia 10, ás 2 horas da tarde.

A PROPAGANDA DOS PRODUCTOS DINAMARQUEZES

O Ministerio das Relações Exteriores da Dinamarca dispõe de um grande Departamento Commercial, organizado sob os moldes mais modernos e que está levando a effeito, por intermedio da revista "Danish Foreign Office Journal", uma tenaz e bem orientada propaganda dos productos dinamarquezes.

O "Overseas Department" da Camara do Commercio Internacional do Brasil recebe sempre a "Danish Foreign Office Journal", que a legação da Dinamarca com pontualidade lhe remette.

Da dita revista official constam, entre outros assumptos variados, os seguintes:

Indice official do preço de mercadorias; Notas sobre a exportação; Indice dos preços dos productos dinamarquezes por atacado; O cambio de Copenhague; Relatorios mensaes dos bancos dinamarquezes; a Industria, o Commercio e a Navegação.

O "Overseas Department" da Camara do Commercio Internacional do Brasil tambem recebeu o util livro "Demark in 1925", contendo dados e informes de palpitante interesse sobre a nação amiga. Constitue este livro mais um esforço da parte da Dinamarca de desenvolver as suas amistosas relações commerciaes com os paizes amigos.

Não é sómente a Dinamarca que envia livros de informes, directorios, guias, catalogos, etc., ao "Overseas Department" da Camara do Commercio Internacional do Brasil, pois os demais paizes tambem o fazem. Esses livros de informes e propaganda, etc., estão á disposição do publico, e o secretario geral terá muito gosto em prestar maiores informações a respeito aos interessados, diariamente, das 4 ás 5 horas da tarde, na séde da Camara do Commercio Internacional do Brasil, Palacio do Commercio, Avenida das Nações.

FALLENCIAS E CONCORDATAS

O juiz da 1ª vara civel decretou a fallencia de Alexandre Assad Jorge, realizando-se a primeira assembléa em 1 de julho. São syndicos os credores Maluhy, Hachich & Fadel.

ALFANDEGA

MEZ DE JUNHO

Renda do dia 7:

Em ouro	224:087$281
Em papel	262:799$560
Total	486:876$841
Renda de 1 a 7	2.519:324$941
Em egual periodo de 1925	2.866:534$462
Differença a maior em 1925	347:209$521

DIRECTORIA GERAL DA PROPRIEDADE INDUSTRIAL

DIA 2 DE JUNHO

Requerimentos despachados:

Paulo Dantas de Amorim, Svenska Aktiebolaget Gasaccumulator, João Pedro de Oliveira Fischer, Empresa de Aguas Gazosas, Alves Ayres, Alberto Vieira Souto, Garcia, Campos & Soares, J. Garcia & Campos, Couto Duarte & C., Carlos Pohlmann, Corrêa da Silva, Francis Maxwell (dois requerimentos), Irmãos Gonçalves & C. (dois requerimentos), Lopes Sá & C. (tres requerimentos). — Lavre-se o termo.

Gabriel Cosme e Sylvestre Gallo & C. (dois requerimentos). — Concedo o prazo. Lavre-se o termo.

Antonio Bergamo e Luciano Bergamo, Heinrich Lenz, Alfredo Guenther, João Arnoldi e José Bandoni e Arnaldo Tomchinsky e Victor De Amicis. — Publiquem-se os pontos caracteristicos.

Pavesi & C. — Apresentem procuração da Soc. A. Bertelli & C. e certidão affirmativa ou negativa do registro no paiz de origem.

Carlos Contreiras & C., Companhia Calçados Diniz, J. M. Mello & C., Pavesi & C. e Alvadia & C. — Junte-se no processo.

Abilio Strasburg Brisola. — Dê-se certidão.

Dr. Alvaro de Faria Estes (tres requerimentos). — Prove que póde fazer uso do nome do Laboratorio Wilcox.

Leite, Sampaio & C. — Declarem se se trata de producto nacional ou estrangeiro.

Sociedade Anonyma Marvin. — Dê-se vista.

Antonio José Duarte. — Accrescente as declarações necessarias.

Candido José Duarte. — Accrescente as declarações necessarias.

Candido Rodrigues de Azevedo. — Mantenho o despacho de 22 de março deste anno.

C. Buschmann. — Não póde ser attendido, uma vez que se não applicam as garantias de prioridade o art. 44 e seus paragraphos do dec. n. 16.264, de 1923.

Alvadia & C. — Apresentem certidão da escriptura publica de 23 de dezembro de 1925, á qual se refere o contrato da sociedade.

Companhia Calçado Diniz. — Annote-se a desistencia.

J. & P. Coats Limited e Weskott & C. — Junte-se á notificação a que a marca corresponde.

Robert John. — Preste esclarecimentos.

J. M. Mello & C. — Apresentem novas descripções de que constem os productos a que se referem em sua petição de 8 de maio ultimo.

Preços colhidos no mercado do atacadista para o varejista

AGUARDENTE	Barril de 80 litros
Especial, por litro	[illegible]
Regular, por litro	[illegible]
AGUA SANITARIA	Por duzia
Especial	[illegible]
Superior	[illegible]
ALHOS	Por 100 cabeças
Estrangeiro, especial	[illegible]
Idem, regular	[illegible]
Idem, superior	[illegible]
ALCOOL	Pipa de 480 litros
Rio Grande, typo platino, por kilo	[illegible]
42 gráos, por litro	[illegible]
40 idem, por litro	[illegible]
36 idem	[illegible]
AMENDOIM	
Sacco de 25 kilos	[illegible]
ARROZ	Por sacco de 60 kilos
Brilhado, especial	[illegible]
Agulha, especial	[illegible]
Idem, superior	[illegible]
Bom	[illegible]
Regular	[illegible]
Baixo	[illegible]
AZEITE	Caixa com 40 latas
Portuguez, por kilo	[illegible]
Hespanhol, idem	[illegible]
Italiano, idem	[illegible]
Nacional, idem	[illegible]
AZEITONAS	Barris de 20 kilos
Hespanhola, por kilo	[illegible]
Portugueza, lata, por kilo	[illegible]
Idem, lata de 5 kilos	[illegible]
BANHA	Caixa
De Porto Alegre, lata de 20 kilos	[illegible]
Do Itajahy, lata de 20 kilos	[illegible]
BATATAS	
Franceza, caixa de 28 kilos	24$000 a 25$000
Paraná, idem, de 30 kilos, por kilo	$450 a $550
Mineira, idem, por kilo	$400 a $550
Therezopolis	— $600
BACALHAO	Caixa
Noruega, typo portuguez	115$000 a 130$000
Inglez	90$000 a 110$000
BACON	Por kilo
Paulista	$380 a $400
Santa Catharina	[illegible]
CEBOLAS	
Rio Grande	$800 a $900
Paulista, por kilo	$700 a $750
CANGICA	Por 60 kilos
Especial	48$000 a 52$000
ERVILHA	Por kilo
Estrangeira, quebrada	2$000 a 2$200
Idem, inteira	2$000 a 2$200
Idem, nacional	$800 a 1$200
FEIJÃO	
Preto, do Porto Alegre, novo	28$000 a 30$000
Mineiro, especial, novo	26$000 a 29$000
Enxofre, 60 kilos, novo	45$000 a 55$000
Manteiga, 60 kilos, novo, especial	68$000 a 70$000
Cavallo, superior, novo	42$000 a 44$000
Branco, superior, novo	60$000 a 65$000
Mulatinho, superior, novo	28$000 a 29$000
Amendoim, superior, novo	60$000 a 65$000
Outras côres	35$000 a 45$000
Laguna	30$000 a 34$000
Chileno, branco	65$000 a 68$000
Feijão preto, velho	25$000 a 26$000
FARINHA DE TRIGO	Por sacco
Preços do Moinho Fluminense:	
Especial	38$000 a 40$000
S. Leopoldo	36$000 a 38$000
O O	39$000 a 39$200
Preços do Moinho Inglez:	
Buda nacional	42$000 a 42$200
Nacional	38$000 a 38$200
Brasileira	37$000 a 37$200
Preços do Moinho Matarazzo:	
Fill	— 39$000
Claudia	— 37$000
FARINHA DE MANDIOCA	
Especial	25$000 a 22$000
Fina	21$000 a 22$000
Peneirada	19$000 a 20$000
Grossa	15$000 a 16$000
FRANGOS	
Um	3$500 a 5$500
FARELLO	Por sacco de 35 kilos
Farello	4$000 a 4$500
Farellinho	4$500 a 5$000
Remoido	7$000 a 7$500
Triguilho	— $700
GAZOLINA	Por caixa
Diversas marcas	— 34$000
Idem, idem, a granel, por litro	— $700
GALLINHAS	
Superiores, de	6$000 a 8$500
Regulares, de	3$500 a 6$500
KEROZENE	Por caixa
Diversas marcas	— 30$000
LENTILHAS	
Lentilhas, sacco de 60 kilos	15$000 a 20$000
LINGUIÇA	Por kilo
Mineira	— 7$000
Idem, typo portugueza	— 7$500
Paulista	— 7$000
Rio Grande	6$800 a 7$000
LINGUA	Por lingua
Salgada, por kilo	2$500 a 3$000
Fumeiro	1$800 a 2$200
Secca	1$800 a 2$200
LEITE CONDENSADO	Caixa com 48 latas
Estrangeiro	110$000 a 115$000
Diversas marcas	68$000 a 70$000
LOMBO DE PORCO	Por kilo
Especial	2$600 a 2$800
Superior	2$200 a 2$400
Regular	2$000 a 2$400
MATTE	Por kilo
Paraná	$700 a 1$150
MASSA DE TOMATE	
Nacional, por lata	1$250 a 1$350
Estrangeira	Nominal
MANTEIGA	
Especial, lata de 5 kilos	6$700 a 7$500
Idem, lata de 10 kilos	5$500 a 7$200
Idem, sem sal	7$500 a 7$600
Regular, baixa	5$500 a 6$500
Em lata de meio kilo	4$500 a 5$500
MILHO	Por 60 kilos
Superior, vermelho, novo	16$500 a 17$000
Misturado ou regular	16$000 a 16$500
Branco, secco, superior, sem mistura	18$000 a 19$000
OVOS	
Duzia	2$400 a 3$800
POLVILHO	Por kilo
Especial	$600 a $700
Superior	Nominal
PAIO	Por kilo
Mineiro	— 7$500
Rio Grande	7$000 a 7$200
PRESUNTO	Por kilo
Paulista, especial	6$500 a 7$000
Idem, regular	5$000 a 6$000
Mineiro	— 6$200
Paraná	6$000 a 6$500
Rio Grande	— 6$000
SALAME	Por kilo
Especial	2$600 a 2$800
Typo italiano	3$500 a 4$000
Regular	2$000 a 2$200
SAL	
Fino, estrangeiro, caixa com 12 vidros	31$000 a 33$000
Idem, nacional, idem	24$000 a 25$000
Moido, por sacco de 60 kilos	— 13$000
Grosso, idem	9$500 a 10$000
Saquinho de 2 kilos, por saquinho, nacional	— $800
Idem, estrangeiro	— 1$000
TOUCINHO	Por kilo
Especial	2$800 a 2$900
Superior	2$700 a 2$800
De fumeiro	3$600 a 4$000
VINAGRE	Barris de 80 litros
Estrangeiro	Nominal
Nacional	27$000 a 29$000
VINHO TINTO	Barris de 100 litros
Nacional	90$000 a 100$000
Alvarelhão	260$000 a 270$000
Verde	200$000 a 270$000
Virgem	250$000 a 270$000
VELAS	
Caixa com 24 pacotes.	
Esplendor	39$000 a 41$000
Matarazzo	39$000 a 41$000
Pequenas, idem	— 15$500
XARQUE	
Rio da Prata, patos e mantas	3$000 a 3$100
Fronteira, idem	2$700 a 2$900
Peletas, idem	2$400 a 2$500
Mineiro, idem	2$100 a 2$300
Matto Grosso, idem	1$800 a 2$100

Chamamos a attenção dos nossos leitores do interior para os preços correntes do "Correio da Manhã" que são diariamente rubricados.

Pedido de privilegio:

Oscar Schubert & C., Spezialmaschinenfabrik A.-G., para "dispositivo para imitar os timbres de alto relevo". — Deferido.

Pedidos de registro de marcas:

The Stanley Wrks, da marca numero "823", para distinguir artigos da classe 12. — Registre-se.
Alexandre Sirappini, da marca "Molho britannico", para distinguir artigos da classe 41. — Registre-se.
Maera & Sacchi, da marca "Pan-Americano", para distinguir artigos da classe 38. — Registre-se.
The Littleway Process Company, da marca "Littleway", para distinguir artigos da classe 35. — Registre-se, para a classe 36.
Pavesi & C., da marca "Bloc Velocitine Bertelli", para distinguir artigos da classe 48. — Registre-se.
Oliveira Chaves & C., da marca "A Palavra", para distinguir artigos das classes 38 e 50 letra J. — Registre-se, considerando-se como distinctiva a forma da representação da marca.
Lapis e Canetas Fabril, Limitada, da marca "Escolar", para distinguir artigos da classe 50 letra J. — Registre-se, considerando-se como distinctiva a forma da representação da marca.
Lapis e Canetas Fabril Limitada, da marca "Verax", para distinguir artigos da classe 50 letra J. — Registre-se, considerando-se como distinctiva a forma da representação da marca.
Costa, Ferreira & Penna, da marca "Camponeza", para distinguir artigos da classe 44. — Indeferido. A marca imita a n. 14.669, desta capital.
A. Nicolau d'Almeida & C., Limitada, da marca "Cruz de Malta", para distinguir artigos da classe 42. — Indeferido. A marca imita a n. 2597, de São Paulo e não reveste forma distinctiva.
A. Marques da Silva, da marca "Café Tupy", para distinguir artigos da classe 41. — Indeferido. A marca imita a n. 12.387, desta capital.
J. Pires & C., da marca "Farmacus", para distinguir artigos da classe 3. — Indeferido em vista do disposto no art. 88, paragrapho unico, do dec. n. 16.264, de 1923.
A. Barros & C., Ltda., da marca "Amazonas", para distinguir artigos da classe 16. — Indeferido. A marca não reveste forma distinctiva.

FEIRAS LIVRES

Preços maximos dos generos alimenticios e de primeira qualidade, nas feiras livres, no Districto Federal:

Arroz, kilo	—	$800
Assucar refinado de 1ª kilo	—	1$100
Azeite fino, lata	5$000 a	6$000
Azeitonas pretas, lata	—	2$000
Azeitonas brancas, lata	—	2$300
Banha, lta de 2 kilos	—	6$500
Bacalhão, kilo	—	2$[illegible]00
Bananina, lata	—	—
Batata ingleza, kilo	—	$700
Café moido, kilo	—	3$400
Camarão fresco, kilo	4$000 a	8$000
Camarão secco, kilo	—	4$800
Carne secca, kilo	—	2$500
Lombo de porco, salgado, kilo	—	3$200
Costellas de porco, salgada, kilo	—	3$000
Cebolas, kilo	—	$800
Farinha de mandioca, kilo	$400 a	$500
Farinha de trigo, kilo	—	1$300
Fecula de batatas, pacote	—	1$100
Feijão, preto, kilo	—	$600
Feijão manteiga, kilo	—	1$100
Feijão mulatinho, kilo	—	$600
Feijão branco, kilo	—	$800
Feijão de cores, kilo	—	$800
Fubá de milho, kilo	—	$450
Fubarina, pacote	—	$500
Frangos grandes, um	2$800 a	3$000
Frangos regulares, um	—	—
Gallinhas superiores	—	5$000
Gallinhas regulares, 1	5$000	—
Goiabada, lata	—	2$400
Goiabada, pacote	—	2$600
Leite fresco, litro	—	$600
Linguiça de 1ª, kilo	—	5$000
Lombinho defumado, kilo	—	6$000
Lombinho de salmoura, kilo	—	3$400
Lentilhas, kilo	—	$500
Manteiga fresca, kilo	—	7$200
Marmelada, kilo	—	2$700
Marmelada, pacote	—	2$600
Massas de tomate, lata	1$000 a	1$600
Milho, kilo	—	$400
Massa amarella, kilo	—	1$600
Massa branca, kilo	—	1$300
Ovos frescos, duzia	—	3$000
Phosphoros, pacote	—	$800
Peixe fresco, diversos, kilo	$600 a	3$500
Palitos, caixa	—	$300
Queijos, typo prata, k.	—	6$000
Queijo de Minas, kilo	—	4$500
Sabão especial, kilo	—	1$400

JUNTA COMMERCIAL

Sessão de 31 de Maio de 1926.

CONTRATOS

De Barreto & Mendonça, firma composta dos socios solidarios, Manoel Magalhães Barreto e Oscar Mendonça de Oliveira, para o commercio de artigos de armarinho, etc., á rua Sete de Setembro n. 184, com capital de 20:000$; prazo indeterminado.

De Marques, Silva & C., firma composta dos socios solidarios, Eduardo Pinto Machado, Augusto Marques Moreira Netto e Albino Coelho da Silva, Leal, para o commercio de seccos e molhados, á travessa do Commercio n. 13, com capital de 220:000$; prazo indeterminado.

De Ariza & Moreno, firma composta dos socios solidarios, Antonio Francisco Ariza e Manoel Gomes Moreno, para o commercio de louças, etc., á rua Marquez de São Vicente n. 76, com capital de 70:000$; prazo indeterminado.

De Alexandre & Oliveira, firma composta dos socios solidarios, Antonio Alexandre Fernandes e Manoel Gomes de Oliveira, para o commercio de molhados, etc., á rua São Francisco Xavier n. 226, com capital de 20:000$; praz indeterminado.

De Empreza Album do Brasil Limitada, firma composta dos socios solidarios, Henrique Vieira da Costa, Justa Filhagosa, José Malafaya e José Maria Corrêa, para o commercio de exploração de album, á r. 7 de Setembro n. 105, com capital de 40:000$; prazo indeterminado.

De Pereira & Cunha, firma composta dos socios solidarios, Manoel Joaquim Pereira e Antonio José da Cunha, para o commercio de botequim, á rua Tuyuty n. 43, com capital de 15:000$; prazo indeterminado.

De Cardoso & Fumo, firma composta dos socios solidarios, Arthur Lopes Cardoso e Affonso Fumo, para o commercio de fabrica de tecidos de arame, etc., á rua Buenos Aires n. 102, com capital de 100:000$; prazo indeterminado.

De Monassa & C., firma composta dos socios solidarios José Monassa e Julia Monassa, para o commercio de fabrico de roupas brancas, etc., á rua Senhor dos Passos n. 172, com capital de 120:000$; prazo indeterminado.

De Monteiro & Quadros, firma composta dos socios solidarios Amadeu Monteiro e Fabricio Alves, de Quadros, para o commercio de deposito de pão, á rua General Severiano n. 86, com capital de 7:000$; prazo indeterminado.

De Guimarães, Noelle & C., Limitada, firma composta dos socios solidarios, Caio Guimarães, Henrique Carneiro Leão Teixeira Filho, Hermann Noelle Senior, Hermann Noelle Junior e Erwin Noelle, para o commercio de artigos de passamanaria, á avenida Rio Branco n. 9, com capital de 80:000$; prazo indeterminado.

De Voigt & Otero, firma composta dos socios solidarios, Theodoro Voigt e Jesus Julio Otero, para o commercio de tinturaria, á rua Aristides Caire numero 167-A, com capital de 8:000$; prazo indeterminado.

De Irmãos Coelho, firma composta dos socios solidarios, José Lopes Coelho e Jeronymo Lopes Coelho, para o commercio de padaria, etc., á rua Antonio Bazilio n. 171, com capital de 220:000$; prazo indeterminado.

De Costa Villela & Machado, firma composta dos socios solidarios, Jeronymo da Costa Villela e José Leitão Machado, para o commercio de casa de petisqueiras, etc., á rua São José numero 81, com capital de 35:000$; prazo indeterminado.

De B. Miguez & C., firma composta dos socios solidarios, Bernardo Miguez Connago e Jacintho Miguez Connago, para o commercio de botequim, etc., á rua do Carmo n. 68, com capital de 50:000$; prazo indeterminado.

De Iride Cini & Bellia, Limitada, firma composta dos socios solidarios Aristodemo Bellia e Iride Cini, para o commercio de joias, etc., á rua 1º de Março n. 43, com capital de 160:000$; prazo sete annos.

De M. Ferreira & Silva, firma composta dos socios solidarios, Manoel Ferreira Gregorio e José da Silva, para o commercio de officina de concertos de pneumaticos, á avenida Salvador de Sá n. 11, com capital de 20:000$; prazo indeterminado.

De Pereira Cortez & C., firma composta dos socios solidarios, Alexandrino Pereira Cortez e Manoel Moreira da Rocha, para o commercio de frutas, etc., á rua VII ns. 9 e 11 e rua XII ns. 37 a 45, com capital de 15:000$; prazo indeterminado.

ALTERAÇÕES DE CONTRATOS

De Silva, Leite & C., retira-se o socio Emiliano Vieira de Souza, recebendo a importancia de 50:000$, continuando a sociedade com os demais socios.

De Marques Canario & C., o capital social fica elevado a 80:000$.

MOVIMENTO DO CAFE' A TERMO DURANTE O MEZ DE MAIO DE 1926

Estatistica organizada pelo "Correio da Manhã"

DIAS	VENDAS 1ª Bolsa	VENDAS 2ª Bolsa	MAIO Preços 1ª Bolsa	MAIO Preços 2ª Bolsa	JUNHO Preços 1ª Bolsa	JUNHO Preços 2ª Bolsa	JULHO Preços 1ª Bolsa	JULHO Preços 2ª Bolsa	AGOSTO Preços 1ª Bolsa	AGOSTO Preços 2ª Bolsa	SETEMBRO Preços 1ª Bolsa	SETEMBRO Preços 2ª Bolsa	OUTUBRO Preços 1ª Bolsa	OUTUBRO Preços 2ª Bolsa	NOVEMBRO Preços 1ª Bolsa	NOVEMBRO Preços 2ª Bolsa	POSIÇÃO 1ª Bolsa	POSIÇÃO 2ª Bolsa
1	—	—	—	—	—	—	—	—	—	—	—	—	—	—	—	—	—	—
2	—	—	—	—	—	—	—	—	—	—	—	—	—	—	—	—	—	—
3	—	—	—	—	—	—	—	—	—	—	—	—	—	—	—	—	—	—
4	1.000	3.000	26$150	26$300	25$750	25$650	25$300	25$100	24$900	24$800	24$550	24$550	24$425	24$400	—	—	Paralysada	Calma
5	4.000	—	26$200	26$350	25$700	25$750	25$250	25$250	24$925	24$950	24$500	24$600	24$500	24$500	—	—	Calma	Paralysada
6	4.000	4.000	26$450	26$700	25$850	26$125	25$400	25$500	25$100	25$200	24$775	24$900	24$600	24$700	—	—	Estavel	Sustentada
7	8.000	8.000	26$875	26$650	26$100	26$000	25$500	25$200	25$300	24$950	24$900	24$600	24$900	24$500	—	—	Estavel	Calma
8	6.000	1.000	26$300	26$550	25$450	25$600	25$000	25$050	24$800	24$750	24$500	24$625	24$450	24$600	—	—	Calma	Paralysada
9	—	—	—	—	—	—	—	—	—	—	—	—	—	—	—	—	—	—
10	13.000	2.000	26$350	26$500	25$650	25$700	25$200	25$300	24$800	24$900	24$600	24$650	24$200	24$400	—	—	Calma	Calma
11	7.000	1.000	26$725	26$575	25$975	25$750	25$425	25$225	24$950	24$750	24$750	24$600	24$550	24$300	—	—	Estavel	Calma
12	9.000	2.000	26$475	26$500	25$775	25$775	25$300	25$450	24$800	24$950	24$600	24$800	24$250	24$300	—	—	Calma	Estavel
13	—	—	—	—	—	—	—	—	—	—	—	—	—	—	—	—	—	—
14	6.000	—	26$800	26$775	26$025	26$000	25$500	25$550	25$050	25$025	24$900	24$800	24$400	24$425	—	—	Estavel	Paralysada
15	10.000	5.000	26$875	26$875	26$100	26$100	25$650	25$625	25$100	25$125	24$800	24$750	24$500	24$400	—	—	Estavel	Calma
16	—	—	—	—	—	—	—	—	—	—	—	—	—	—	—	—	—	—
17	6.000	6.000	26$825	26$650	25$900	25$250	25$375	25$300	24$900	24$900	24$600	24$350	24$300	24$300	—	—	Calma	Estavel
18	2.000	12.000	26$475	26$200	25$650	25$575	25$200	25$225	24$625	24$600	24$300	24$225	24$000	24$300	—	—	Calma	Calma
19	3.000	—	26$400	26$450	25$700	25$700	25$250	25$300	24$750	24$750	24$300	24$350	24$400	24$425	—	—	Calma	Paralysada
20	3.000	—	26$250	26$300	25$525	25$700	25$000	25$200	24$600	25$650	24$250	24$350	24$250	24$200	—	—	Calma	Paralysada
21	3.000	1.000	26$400	26$375	25$750	25$550	25$200	25$000	24$700	24$600	24$425	24$350	24$250	24$100	—	—	Calma	Calma
22	12.000	2.000	26$000	26$000	25$100	25$250	24$500	24$650	24$250	24$300	23$900	23$950	23$800	23$825	—	—	Frouxa	Calma
23	—	—	—	—	—	—	—	—	—	—	—	—	—	—	—	—	—	—
24	17.000	5.000	26$100	26$000	25$100	25$050	24$700	24$450	24$150	24$250	23$900	24$025	23$900	23$850	—	—	Calma	Calma
25	4.000	8.000	25$850	25$700	25$100	25$200	24$500	24$500	24$250	24$275	23$800	23$750	23$725	23$600	—	—	Calma	Calma
26	6.000	3.000	25$500	25$700	24$950	24$825	24$350	24$350	24$100	24$100	23$700	23$825	23$400	23$675	—	—	Calma	Calma
27	9.000	1.000	26$025	N/c.	25$300	25$075	24$750	24$550	24$300	24$200	23$850	23$600	23$700	23$475	—	—	Firme	Calma
28	9.000	3.000	25$000	N/c.	25$075	25$050	24$475	24$275	24$200	24$100	23$650	23$575	23$400	23$425	N/c.	23$000	Calma	Calma
29	5.000	—	—	—	25$175	25$200	24$725	24$200	24$200	24$125	23$700	23$700	23$650	23$450	23$300	23$200	Estavel	Calma
30	—	—	—	—	—	—	—	—	—	—	—	—	—	—	—	—	—	—
31	4.000	—	—	—	25$225	25$000	24$750	24$500	24$000	24$000	23$725	23$500	23$550	23$500	23$025	23$050	Calma	Paralysada
Total	147.000	67.000	—	—	—	—	—	—	—	—	—	—	—	—	—	—	—	—

De Adão Gaspar & C., o capital social fica elevado a 420:000$.

CONTRATOS

De Araujo, Oliveira & C., firma composta dos socios solidarios Antenor de Araujo, João Las Casas de Araujo, Eustachio José Oliveira, para o commercio de construcções, á rua Ramalho Ortigão n. 9, com capital de réis 100:000$; prazo indeterminado.

De A. W. Burren & C., firma composta dos socios solidarios Alfred Walter Burren e Mario Macedo, para o commercio de apparelhos electricos, á rua Carolina Meyer n. 70, com capital de 180:000$; prazo indeterminado.

De Guimarães & Cunha, firma composta dos socios solidarios Eduardo Antunes Guimarães e Felix da Cunha Filho, para o commercio de palitos, á rua D. Julia n. 101, com capital de réis 50:000$; prazo indeterminado.

De Valente & Rodrigues, firma composta dos socios solidarios, Antonio Rodrigues Valente e Innocencio Antonio Rodrigues, para o commercio de generos do paiz, com capital de réis 100:000$; prazo tres annos.

ALTERAÇÕES DE CONTRATOS

De Araujo, Oliveira & C., é admittido como socio solidario, o sr. Antenor de Araujo Las Casas.

De Amadeu & C., retira-se o socio Bernardino José da Silva recebendo a importancia de 300:000$, continuando a sociedade com os demais socios.

DISTRATOS

De Martins & Oliveira, retira-se o socio João da Costa Martins recebendo a importancia de 13:485$150, ficando com o activo e passivo o socio Paulo de Oliveira na importancia de réis 15:423$000.

De Silva & Maia, retiram-se os socios José da Silva de Eira e Christovão Maia recebendo a importancia de 20:000$, cada um.

De Victor & Costa, retira-se o socio Manoel da Costa recebendo a importancia de 13:000$, ficando com o activo e passivo o socio, Francisco Victor Affonso na importancia de réis 14:000$.

De Delphim de Oliveira & Cunha, retira-se o socio, Delphim de Oliveira, Cunha recebendo a importancia de réis 39:446$473, ficando com o activo e passivo o socio, Antonio Maria de Oliveira Cunha na importancia de réis 52:318$727.

De Fulchi, Lourenço & C., retiram-se os socios, João Fulchi, José da Rocha Lourenço, Chrispim Jacques Fonseca, Nelson Bazin Drummond e José Antonio Alvares Azevedo Junior, nada recebendo os cinco socios.

De Eugenio Carrêra & Motta, retira-se o socio Joaquim Motta recebendo a importancia de 63:446$690, ficando com o activo e passivo o socio Eugenio Carera, na importancia de 64:894$950.

De A. G. Velloso & C., retira-se o socio Aldemar Gomes Velloso recebendo a importancia de 20:00$, ficando com o activo e passivo o socio Alfredo Gomes Velloso, na importancia de réis 41:165$620.

De Quintella & Silva, retira-se o socio, Antonio Lopes Quintella recebendo a importancia de 16:000$, ficando com o activo e passivo o socio Guilhermino Gomes da Silva, na importancia de 16:000$.

De Lopes Gomes & C., retira-se o socio José da Costa Ferreira recebendo a importancia de 502:406$070, retirando-se tambem o socio, José Antonio Lopes Gomes recebendo a importancia de 114:792$557, ficando com o activo e passivo os demais socios.

FIRMAS INDIVIDUAES

De Nagib C. Bridi, para o commercio de tecidos, etc., á rua da Alegria n. 134, com capital de 100:000$.

De José Pedrosa Filho, para o commercio de louças, etc., á rua São Christovão n. 303, com capital de réis 30:000$.

De Manoel Teixeira de Azevedo, para o commercio de madeiras, etc., á rua Coronel Pedro Alves ns. 14 e 16, com capital de 40:000$.

De José Laurindo de Souza, para o commercio de carvão, etc., á rua Costa Mendes n. 88, com capital de réis 10:000$.

Realizou-se a 5 do corrente a eleição para Syndico e Adjuntos da Bolsa de Mercadorias.

Por grande votação, foram eleitos os srs. Joaquim Nunes Tassara, para syndico; Dario Bezerra da Rocha Moraes, José Joaquim dos Santos Andrade Junior e Francisco Sampaio, para adjuntos.

JUNTA DOS CORRETORES E BOLSA DE MERCADORIAS

PREÇOS CORRENTES

	Minimo	Maximo
AGUAS MINERAES — Por caixa:		
Caxambu	53$000	54$000
Lambary	37$000	55$000
Salutaris	36$000	54$000
Cambuquira	37$000	58$000
S. Lourenço	38$000	56$000
AGUARDENTE — Pipa c/480 litros:		
De Paraty	260$000	280$000
De Angra	240$000	250$000
De Campos	220$000	230$000
De Pernambuco	—	—
ALCOOL		
De 40 grãos	400$000	420$000
De 38 grãos	370$000	380$000
De 36 grãos	340$000	350$000
ALFAFA		
Nacional, kilo	$380	$420
Estrangeira, kilo	$380	$400
ARROZ		
Brilhado de 1ª	68$000	70$000
Brilhado de 2ª	54$000	55$000
Especial	53$000	60$000
Superior	45$000	48$000
Bom	40$000	42$000
Regular	35$000	38$000
Branco do norte	38$000	40$000
Rajado do norte	32$000	35$000
Meio arroz	—	—
Sanga	20$000	22$000
BACALHAO		
Diversas marcas: caixa	90$000	115$000
Meio caixa	65$000	70$000
Em tina: Gaspe	—	—
Americano — Helifax	—	—
Peixilin	100$000	110$000
BANHA — De Porto Alegre:		
Lata com 20 kilos	3$160	4$000
Lata com 2 kilos	3$500	4$[illegible]00
Lata com 1 kilo	3$500	4$000
De Laguna, lata com 20 kilos	3$400	3$800
De Itajahy: Lata com 10 kilos	3$800	4$000
Lata com 20 kilos	4$000	4$300
Lata com 2 kilos	3$800	4$000
Mineira e paulista, lata com 20 kilos	3$200	3$500
Mineira e paulista, lata com 2 kilos	3$100	3$300
BATATAS — Por kilo:		
Mineira e paulista	$300	$400
Do Rio Grande	$400	$460
Estrangeira	$580	$700
BREU		
Americano	280 libras	
Claro	—	140$000
Escuro	—	140$000
CIMENTO — Barrica 150 kilos:		
Dova	30$000	—
Thewico	27$000	27$500
Atlas	—	—
Excelsior	—	—
Outras marcas	—	25$000
FARELLO DE TRIGO		
Dos Moinhos Nacionaes, 35 kilos	5$000	5$500
FARINHA DE MANDIOCA — De Porto Alegre	35 kilos	
Especial	22$000	23$000
Fina	18$000	20$000
Entrefina	16$000	14$000
Peneirada	15$000	15$500
Grossa	14$000	14$500
De Laguna: Peneirada	15$000	15$500
Grossa	14$000	14$500
FARINHA DE TRIGO — Do Moinho Fluminense	Sacco c/44 ks.	
Especial	44$000	44$200
S. Leopoldo	42$000	42$200
O O.	41$000	41$200
Do Moinho Inglez (R. R. M.): Bona Nacional	44$000	44$200
Nacional	42$000	42$200
Brasileira	41$000	41$200
Do Rio da Prata: 1ª qualidade	—	—
2ª qualidade	—	—
3ª qualidade	—	—
Americana — barricas ou saccos	—	—
FEIJÃO — Por 60 kilos:		
Preto superior	28$000	30$000
Preto regular	24$000	25$000
De côres, de Porto Alegre	42$000	50$000
Manteiga, velho	20$000	80$000
Enxofre	30$000	40$000
Branco nacional	40$000	45$000
Branco estrangeiro	60$000	70$000
Amendoim	40$000	42$000
Fradinho	25$000	30$000
Mulatinho	28$000	34$000
De outras procedencias	—	—
FUMO — De Minas	Por kilo	
Em corda, especial	3$000	4$000
Em corda, bom	2$000	3$500
Em corda, baixo	1$500	2$500
Rio Grande	Por 15 kilos	
Amarello, 1ª	30$000	33$000
Amarello, 2ª	25$000	28$000
Commum, 1ª	—	—
Commum, 2ª	—	—
Santa Catharina: Especial de 1ª	20$000	23$000
Superior, de 2ª	13$000	16$000
Baixo de 3ª	—	—
Da Bahia: Especial	75$000	90$000
Superior	55$000	65$000
Bom	30$000	45$000
KEROZENE		
Americano, diversas marcas, caixa	28$000	—
LADRILHOS		
Nacionaes, milheiro	7$600	16$000
De ceramica, metro quadrado	34$000	38$000
Estrangeiros, metro quadrado	38$000	45$000
MANTEIGA		
De Minas e Estado do Rio, kilo	7$600	8$400
Santa Catharina, latas de 5 e 10 ks.	—	—
Estrangeira, diversas marcas	—	—
MILHO — Por 60 kilos:		
Amarello	16$000	17$000
Branco	23$000	25$000
Mesclado	15$000	15$500
Do Rio da Prata	—	—
OLEO — Por kilo bruto:		
De linhaça	—	—
Por kilo bruto: Em barril	—	2$650
Em lata	—	—
De caroço de algodão	—	1$950
Nacional	—	—
Estrangeiro	—	—
POLVILHO — Por kilo:		
De Minas, Rio e S. Paulo	$600	$900
De Porto Alegre	$600	$800
De Santa Catharina	$500	$700
PINHO — Por pé:		
Americano	—	1$300
De rezina	—	2$400
Spruce	—	—
Sueco branco	—	3$000
Sueco vermelho	—	—
Do Paraná: 1ª qualidade	—	1$400
2ª qualidade	—	1$300
3ª qualidade	—	1$000
MADEIRA DE LEI — Por metro cubico:		
Cedro	—	450$000
Peroba branca	—	350$000
Outras qualidades	—	200$000
PHOSPHOROS — Por lata:		
Marca "Olho", de madeira	90$000	94$000
Marca "Olho", de cêra	98$000	99$000
Marca "Ypiranga", de cêra	98$000	99$000
Marca "Ypiranga", de madeira	90$000	95$000
Marca "Pinheiro"	90$000	95$000
Marca "Brilhante"	88$000	93$000
Outras marcas	86$000	90$000
SAL — Do Norte: Por sacco c/60 kilos:		
Grosso	—	18$000
Moido	—	19$200
De Cabo Frio: Grosso	—	12$000
Moido	—	13$200
Estrangeiro	—	—
SEBO — Por kilo:		
Do Rio Grande e fronteira	—	—
Do Matadouro e Xarqueada	—	—
Do Rio da Prata	—	—
TAPIOCA — Por kilo:		
Diversas procedencias	$850	1$300
TELHAS — Por milheiro:		
Francezas	—	—
Nacionaes	—	600$000
TOUCINHO — Por kilo:		
Commum	2$400	2$600
De fumeiro	3$500	3$800
VINHO — Por barril:		
Do Rio Grande	100$000	115$000
Estrangeiro: Por pipa: Virgem	—	1:200$
Verde	—	1:200$
Collares	—	1:350$
XARQUE — Por kilo: Do Rio da Prata:		
Patos e mantas	2$400	2$600
Mantas	2$300	3$600
Do Rio Grande: Patos e mantas	2$300	2$500
Mantas	1$800	2$300
De Matto Grosso: Patos e mantas	1$600	2$500
Do interior de Minas, Rio e São Paulo	2$200	2$500

MERCADO DE TRIGO

BUENOS AIRES, 5.

Preço por 100 kilos:

Para entrega em julho	13.40	13.45
Para entrega em agosto	13.40	13.35
Para entrega em setembro	13.40	13.35
Mercado	Estavel	Firme
Disponivel — Typo Barletta, para o Brasil	14.85	14.70
Chicago — Preço por bushel:		
Para entrega em julho	1,38,75	1,38,50
Para entrega em setembro	N/cotado	1,33,37

OUTROS GENEROS

MERCADO DE CEREAES EM PORTO ALEGRE

PORTO ALEGRE, 7.

	Hoje	Anterior
ARROZ:		
Entradas em saccas de 60 kilos	30.780	30.352
Saidas em saccas de 60 kilos	4.630	7.785
Stock em saccas de 60 kilos	83.105	56.955
Preço do 1ª qualidade	45$000	50$000
Preço do 2ª qualidade	40$000	40$000
Preço do 3ª qualidade	—	30$000
Preço do japonez de 1ª qualidade	28$000	30$000
Preço do japonez de 2ª qualidade	25$000	28$000
BANHA:		
Entradas em kilos	119.708	190.732
Saidas em kilos	93.900	177.600
Stock em kilos	283.526	257.718
Preço de caixa com 3 latas de 20 kilos	187$000	198$000
Preço de caixa com 30 latas de 2 kilos	185$000	193$000
FEIJÃO:		
Entradas em saccas de 60 kilos	1.049	5.534
Saidas em saccas de 60 kilos	3.664	4.938
Stock em saccas de 60 kilos	4.361	6.976
Preço do 1ª qualidade	17$000	17$000
Preço do 2ª qualidade	14$000	14$000
Preço do 3ª qualidade	—	—
FARINHA DE MANDIOCA:		
Entradas em saccas de 60 kilos	4.825	5.802
Saidas em saccas de 60 kilos	3.708	5.852
Stock em saccas de 60 kilos	3.917	2.800
Preço da 1ª qualidade	13$000	13$000
Preço da 2ª qualidade	11$500	11$500

Exportação — Sairam para o Rio os vapores "Itapema" e "Itapoan", com 2.000 saccos de arroz, 745 caixas de banha, 3.244 saccos de feijão e 3.042 saccos de farinha.

AUTOMOVEIS
HUDSON-ESSEX

Verifiquem e comparem nossos preços e condições de venda.

TELEPHONE, CENTRAL 5469 e

PEÇAM DEMONSTRAÇÕES

HUDSON

Phaeton, 7 logares	14:800$
Coche, 2 portas, 5 logares	15:000$
Coche, 4 portas, 5 logares	17:700$
Limousine Sedan, 7 logs.	19:500$

ESSEX

Phaeton, 5 logares	9:300$
Coche, 5 logares	9:600$

T. L. Wright & Cia. Ltda.
Rua Evaristo da Veiga, 142|144
(13381)

Titulos protestados

PRIMEIRO CARTORIO

Portador, o Credito Popular; emittente, Luiz Caetano de Oliveira — 375$000.

Portadores, Corrêa Vasques & C.; devedor, Manoel de Azevedo — 364$ (saldo) e 642$000.

Portador, o Banco Hypothecario e Agricola de Minas Geraes; emittente, José Maria Pereira — 1:000$000.

SEGUNDO CARTORIO

Portador, Joaquim Pereira de Castro; emittente, Oscar Henrique Reis — 100$000.

Portador, Francisco Oliveira; devedor, Antonio N. Vieira de Lima — 852$280.

Portadora, d. Conceição Fernandez de Deus; emittentes, Cabina Fernandes & C.; avalistas, Armando de Moraes Caldas, José Cardoso de Souza e Manoel Fernandez Alvarez — 2:150$000.

Portador, Oswaldo Junot; emittentes, J. Pareto & C. — 950$000.

MOVIMENTO DO PORTO

ENTRADAS DO DIA 6

De Buenos Aires e escs., paquete inglez "Arlana"; á Mala Real.

De Hamburgo e escs., paquete allemão "Antonio Delfino"; a Theodor Wille.

De Belém e escs., paquete nacional "Baependy"; ao Lloyd Brasileiro.

De Belmonte e escs., vapor nacional "Sumaré"; a Prates & C.

De Buenos Aires e escs., paquete hespanhol "Reina Victoria Eugenia"; a Pereira Carneiro.

De Norfolk (directo), vapor inglez "Indian Prince"; a Houlder Brothers.

De Antonina e escs., vapor nacional "Maria M."; a F. Matarazzo.

De Genova e escs., paquete francez "Plata"; á Companhia Commercial Maritima.

De Aracaju' (directo paquete nacional "Itaipava"; a Lage Irmãos.

De Porto Alegre e escs., vapor nacional "Campeiro"; ao Lloyd Nacional.

ENTRADAS DO DIA 7

De Porto Alegre e escs., vapor nacional "Tabatinga"; ao Lloyd Brasileiro.

De Hamburgo e escs., paquete allemão "Ammon"; a Theodor Wille.

De Santos, paquete nacional "Commandante Vasconcellos"; ao Lloyd Brasileiro.

De Manáos e escs., paquete nacional "Macapá"; ao Lloyd Brasileiro.

De Buenos Aires e escs., vapor hollandez "Waaldyk"; a Ed. Johnston.

De Hamburgo e escs., vapor allemão "Teneriffe"; a Theodor Wille.

De Montevidéo e escs., paquete nacional "Maranguape"; ao Lloyd Brasileiro.

SAIDAS DO DIA 6

Para Buenos Aires e escs., paquete allemão "Antonio Delfino".

Para Southampton e escs., paquete inglez "Arlanza".

Para Buenos Aires e escs., paquete francez "Plata".

Para Cannavieiras e escs., vapor nacional "Icarahy".

Para Imbituba e escs., vapor nacional "Itacolomy".

Para Porto Alegre e escs., paquete nacional "Commandante Capella".

Para Barcelona e escs., paquete hespanhol "Reina Victoria Eugenia".

SAIDAS DO DIA 7

Para Oslo (directo), vapor norueguez "Brasil".

Para Valparaiso e escs., paquete allemão "Ammon".

Para Manáos e escs., paquete nacional "Affonso Penna".

Para Porto Alegre e escs., paquete nacional "Itapuhy".

Para Belém e escs., paquete nacional "Itaquera".

MARITIMAS

VAPORES ESPERADOS

Rio da Prata, "Madrid"	8
Londres e escs., "Highland Rover"	8
Havre e escs., "Desirade"	8
Rio da Prata, "Desna"	9
Portos do norte, "Itabira"	9
Hamburgo, "Steigerwald"	9
Rio da Prata, "Western World"	9
Rio da Prata, "Taormina"	10
Bordeaux e escs., "Mosella"	11
Genova e escs., "Duca Degli Abruzzi"	11
Rio da Prata, "Alsina"	11
Southampton e escs., "Almanzora"	12
Portos do sul, "Etha"	12
Amsterdam e escs., "Gelria"	13
Nova York, "Vestris"	13
Rio da Prata, "Cordoba"	13
Genova e escs., "Mendoza"	13
Rio da Prata, "Pacific"	14
Rio da Prata, "Flandria"	15
Rio da Prata, "Ceylan"	16
Genova e escs., "Principessa Mafalda"	17
Rio da Prata, "Avon"	17
Portos do sul, "Portugal"	17
Liverpool e escs., "Demerara"	17

VAPORES A SAIR

Porto Alegre e escs., "Commandante Capella"	8
Pelotas e escs., "Itaipava"	8
Rio da Prata e escs., "Desirade"	8
Bremen e escs., "Madrid"	8
Rio da Prata e escs., "Highland Rover"	8
Nova York, "Western World"	9
Liverpool e escs., "Desna"	9
Montevidéo e escs., "Itabira"	9
Montevidéo e escs., "Macapá"	10
Iguape e escs., "Pirahy"	10
Genova e escs., "Taormina"	10
Hamburgo e escs., "Baependy"	10
Penedo e escs., "Cannavieiras"	10
Aracaju' e escs., "Itaituba"	10
Ponta d'Areia e escs, "Sumaré"	10
Porto Alegre e escs., "Itatinga"	10
Rio da Prata e escs. "Duca Degli Abruzzi"	11
Genova e escs., "Alsina"	11
Recife e escs., "Itapema"	11
Liverpool e escs., "Severn"	11
Pará e escs., "Manáos"	11
Rio da Prata e escs., "Mosella"	11
Laguna, "Commandante Miranda"	11
Areia Branca e escs., "Guajará"	12
Genova e escs., "Giulio Cesare"	12
Rio da Prata e escs., "Almanzora"	12
Mossoró e escs., "Tibagy"	12
Rio da Prata e escs., "Gelria"	13
Rio da Prata e escs., "Mendoza"	13
Porto Alegre e escs., "Cubatão"	13
Rio da Prata e escs., "Vestris"	13
Génes e escs., "Cordoba"	13
Rotterdam e escs., "Aludra"	14
Helsingfors e escs., "Pacific"	14
Amsterdam e escs., "Flandria"	15
Aracaju' e escs., "Commandante Vasconcellos"	15
Laguna e escs., "Manoel Lourenço"	15
Nova Orléans e escs., "Barbacena"	15
Porto Alegre e escs., "Itapoan"	15
Recife e escs., "Pyrineus"	15
Nova York, "Mandu"	15
Porto Alegre e escs., "Commandante Alvim"	15
Rio da Prata, "Poeldyck"	15
Laguna e escs., "Etha"	16
Havre e escs., "Ceylan"	16
Paraty e escs., "Diamantino"	16
Rio da Prata e escs., "Demerara"	17
Southampton e escs., "Avon"	17
Rio da Prata e escs., "Principessa Mafalda"	17
Mossoró e escs., "Portugal"	18

AO PUBLICO

Viação Excelsior

Serviço de auto-omnibus de luxo

A The Rio de Janeiro Tramway, Light and Power Company, Limited, inaugurará amanhã, 9 de Junho, um serviço de auto-omnibus denominado "Viação Excelsior", obedecendo ao que ha de mais moderno e perfeito, como segurança, conforto e rapidez.

A Companhia no sentido de garantir aos passageiros todo o conforto possivel, adoptou um typo de carros que uma vez completa a sua lotação, 32 passageiros, terá as portas fechadas, impedindo assim que haja passageiros em pé excedendo a lotação do carro.

O primeiro itinerario da "Viação Excelsior" será entre o Club Naval, na Avenida Rio Branco, como ponto de partida, e o extremo da Praia de Botafogo, Pavilhão Mourisco.

Para evitar a demora resultante de frequentes paradas, a "Viação Excelsior" terá pontos fixos para o embarque e desembarque dos passageiros. Estas paradas serão indicadas por meio de placas collocadas nos postes de Illuminação Publica e se acham nos seguintes pontos do percurso:

Rua Almirante Barroso (Club Naval)
Praça Marechal Floriano Peixoto (Cinema Odeon)
Rua Augusto Severo, proximo á rua Joaquim Silva
Largo da Gloria
Hotel Gloria
Rua Silveira Martins
Praia do Flamengo, proximo ao Club de Regatas Flamengo.
Rua Machado de Assis
Rua Paysandú (Hotel Central)
Entrada da Avenida Oswaldo Cruz
Entrada da Praia de Botafogo
Rua Farani
Rua Visconde de Ouro Preto (D. Carlota)
Pavilhão Mourisco

Voltando á Cidade serão observadas as mesmas paradas.

Os primeiros autos-omnibus partirão do Pavilhão Mourisco ás 6.05, e do Club Naval ás 6.20, mantendo-se durante todo o dia um serviço frequente conforme as necessidades do trafego. O ultimo omnibus partirá do Club Naval ás 0.07 da madrugada.

O custo da passagem será de $400 para o percurso inteiro ou qualquer ponto intermediario. O pagamento da passagem segundo o systema mais moderno, será feito á sahida do carro, depositando o passageiro a sua importancia dentro de uma caixa collocada junto á porta dianteira do vehiculo. E' vedado aos chauffeurs receber essas importancias. Para o exito do systema de cobrança *"á sahida"* a Companhia faz um forte appello aos passageiros para que tenham sempre a importancia exacta de suas passagens, evitando desse modo as demoras e delongas em se fazer troco, em detrimento da rapidez da viagem.

Para maior facilidade do publico a Companhia resolveu vender talões de passes com um desconto razoavel, lembrando, além da economia desse processo, a vantagem hygienica. Tiras de 13 passagens de $400 réis serão vendidas por 5$000 e cadernetas com 27 passagens, tambem de $400, custarão 10$000.

Os passageiros que se destinarem a Ipanema, Copacabana, Leme, Leblon e Gavea encontrarão sempre logares nos bondes das referidas linhas da Praia de Botafogo, fazendo assim viagem rapida e confortavel. A Companhia para maior vantagem desses passageiros porá á venda bilhetes de passagem combinadas, autos-omnibus e bondes, ao preço de Rs. 5$000 por 8 viagens e Rs. 10$000 por 17 viagens, ficando assim reduzida a passagem combinada de Rs. $700 ($400 de auto-omnibus e $300 de bonde) para $588, ou sejam 16 % de desconto em cada viagem

Esses bilhetes de passagem serão vendidos pelos chauffeurs, despachantes e inspectores da "VIAÇÃO EXCELSIOR", assim como em todas as Estações da Companhia Ferro Carril do Jardim Botanico e nos Escriptorios desta Companhia.

The Rio de Janeiro Tramway, Light and Power Co., Ltd.
(13386)

AO MUNDO LOTERICO

CAPITAL 500:000$000

Amancio Rodrigues dos Santos & Cia.

Telephone - Norte, 2776

RUA DO OUVIDOR, 139 — RIO DE JANEIRO

Distribue nas acreditadas Loterias da Capital Federal 70 % em premios!! Não havendo um só bilhete dessas loterias alli vendidos, que deixe de receber dinheiro.

Não ha, positivamente, mais bilhetes brancos!! e os premiados são pagos com o accrescimo de cinco por cento, seja de que importancia fôr.

Inauguração — Sabbado proximo.

GRANDE LOTERIA DA CAPITAL FEDERAL

Premio maior integral.

105:000$000, por 10$000, meios 5$000, fracções 1$000, e todos os *demais premios accrescidos de 5 %.*

Sabbado, 19 de Junho, 1º Sorteio e dia 21, 2º e 3º Sorteios da tradiccional e Grande Loteria da Capital Federal para São João.

PREMIOS MAIORES

420:000$000, por 20$000, meios 10$000, fracções 1$000, divididos em 3 grandes premios, a saber:

1º Sorteio 105:000$000
2º Sorteio 105:000$000
3º Sorteio 210:000$000

e bem assim todo e qualquer premio, será pago com o accrescimo de cinco por cento nos bilhetes que podem ser pedidos por cartas, telegrammas ou telephone e pessoalmente ali no

AO MUNDO LOTERICO
Amancio Rodrigues dos Santos & Cia.
RUA DO OUVIDOR, 139 - Rio de Janeiro
(13337)

LEILÕES

Leilão de Penhores
EM 8 DE JUNHO
J. Delgado
Av. Almirante Barroso n. 15
(Antiga Barão de S. Gonçalo)
(A 5907)

A MUTUANTE (S. A.)
Rua 7 de Setembro, 179
Leilão de penhores, em 17 de junho
Os prazos das cautelas vencidas serão reformadas até á vespera.
Serão vendidos em Bolsa os titulos de cauções vencidas, cujos prazos não tenham sido reformados até o fim do corrente mez. (A 7434)

Leilão de penhores
16 DE JUNHO DE 1926
CASA GONTHIER
Henry e Armando
45, Rua Luiz de Camões, 47
(A 7556)

LEILÃO DE PENHORES
Em 15 de Junho 1926
Casa M. Gomes & C.ª
DE
Levy, Gomes & C.
TRAVESSA DO ROSARIO 13
De todas as cautelas vencidas

LEILÃO DE PENHORES
Casa Arthur Alvim
12 de junho
Rua Luiz de Camões — 40
TODOS OS PENHORES VENCIDOS
(A 4946)

LEILÃO DE PENHORES
Cia. AUREA BRASILEIRA
Matriz: em 15 de Junho
11, Avenida Passos, 11
Filial: Em 18 de Junho
Rua 7 de Setembro, 187
(13526)

Implorando a caridade

Cozinheiros e cozinheiras

Creados e creadas

Empregos diversos

Casas e commodos no centro

Lapa e Santa Thereza

Cattete, Laranjeiras, Botafogo e Gavea

Haddock Lobo e Tijuca

São Christovão, Andarahy e Villa Isabel

S ALA mobilada com pensão para casal ou dois rapazes por 200$; cada um, casa de familia. Santa Christina n. 16. Phone. B. M. 2765.

S ALA confortavel, aluga-se com pensão a casal ou cavalheiros. Rua do Cattete n. 130, 2º andar. (A 7721) G

ARTE, ELEGANCIA — E — BOM GOSTO
São os requisitos que distinguem os Mobiliarios e as Ornamentações da
RED-STAR
RUAS:
69 - Gonçalves Dias - 71
82- Uruguayana - 82
(6975)

Leme, Copacabana e Leblon

A LUGA-SE, em casa de familia, a casal ou cavalheiros, uma esplendida sala de frente. Rua Goulart, 30. Leme. Tel. Sul 170. (A 8028) H

Catumby, Estacio e Rio Comprido

PILULAS DE JALAPA
DE ABREU SOBRINHO

SUBURBIOS

NICTHEROY

ILHAS

Compra e venda de predios e terrenos

TERRENOS PARA LAVOURA

VENDAS DIVERSAS

PILULAS DE JALAPA
DE ABREU SOBRINHO

TRASPASSA-SE

Achados e perdidos

DIVERSOS

CASA DIAS

DINHEIRO Empresta-se, desde 2 a 400 contos, sob hypothecas de predios, alugueis, promissorias, heranças, etc. B. Souza, rua Uruguayana, 77, sob., sala 8. (A 7601) S

DINHEIRO a juros modicos, para hypothecas, com Pinto e Alcides á rua do Rosario n. 161, sobrado. (A 7778)

EMPRESTIMOS — Fazem-se sob inventarios, heranças, hypothecas, alugueis, juros e caução de apolices. Fazem-se obras e pagam-se impostos em atrazo para receber em alugueis. Compram-se terrenos e predios. Rua Rosario 69, sob. (A. 8049 S

Gonorrhéa e suas complicações — Tratamento por processo moderno efficaz, rapido e indolor, tanto no homem, como na mulher. Assim como a syphilis, e fraqueza genital por processo opotherapico, seguro e sem inconveniencias. Dr. M. Lopes. R. Frei Caneca 94 (Hospital). Terças, 5as e sabbados, ás 2 horas. (A 7507)

H YPOTHECAS — Fazem-se a juros modicos e prazos longos, qualquer quantia, a Casa Bancaria Lafayette Bastos & C., á rua Buenos Aires n. 46. (A 7704) S

L IVRO — Historia Universal Botelho Raposo — Compra-se, pagando-se bem. Rua Maranhão n. 144, Meyer, escrever. (A 6788) S

L ULUS pretos — Vende-se um barato; rua da Assembléa n. 123, 2º andar. (A 7695) O

M OVEIS. Familia mudando-se para fóra, vende alguns moveis, dormitorios e sala de jantar, madeira de lei, proprios para pensão. Travessa Marquez do Paraná n. 18, Cattete. (A 6495) O

MOÇA que já teve algum tratamento, com 22 annos, honesta, e de inteira confiança, deseja encontrar em casa de um casal já edoso e de tratamento, para lhes servir de companhia, e mesmo fazer alguns serviços leves; não faz questão de grande ordenado, e sim de bom tratamento. Ou em casa de um senhor de todo o respeito e fino trato, para tomar conta da mesma. Pede, e dá referencias. — Cartas a F. C., no escriptorio deste jornal. (A. 7691) S

M OTOCYCLO. Vende-se um funccionando perfeitamente, com sidecar; anda na trilho. Ver á rua Gomes Serpa n. 41. Piedade. (A 6939) O

M OÇA procura protecção de senhor de recursos. Carta a este jornal á "Moça". (A 7713) S

M OÇA educada deseja protecção de senhor de tratamento e de meia edade; cartas para esta redacção para L. I. I. (A 7701) S

M ACHINAS de escrever e calcular — Officina de primeira ordem, stock de Underwood, Remington, Royal, Corona e outras marcas, perfeitas e garantidas a preços sem competencia. Largo do Capim n. 8. E. Magalhães. (12526) S

M ANICURE, massagista e callista — attende cavalheiros distinctos. — Consultorio chic, reservado. Avenida Mem de Sá n. 11, sob. Tel. C. 5968. (A 7805) S

OPILAÇÃO — Resultado seguro com o PHENATOL — Não exige dieta nem purgantes. A' venda em todo o Brasil. Caixa postal, 2.208. (6378)

P IANO — Compra-se um, embora precisando concerto; paga-se bem. Tel. Cent. 4307. (A 7751) S

PIANOS (allemães) Wilhelm Spaethe os recommendados pelo maior pianista da actualidade "A Brailowsky"! Vendas a longo prazo concertos e afinações. PESSECK & CIA. 276 — Av. Mem de Sá — 276 (13481)

PIANOS e auto-pianos allemães. R. Ferreira & Cia. Rua São Francisco Xavier n. 388. Tel. V. 3968. A maior casa importadora; a que mais vende e melhores preços e prazos offerece para primorosos instrumentos. Peçam catalogos. (6380)

PIANOS LUX Não têm rival, unicos fabricados com madeiras nacionaes, estando, por isso, isentos de cupim. VENDAS A DINHEIRO E A PRESTAÇÕES. Avenida 28 de Setembro n. 341 TEL. VILLA 3228 (6379)

PIANO — Vende-se um novo, fabricado, em Berlim, tres pedaes; á rua da Carioca 43, 1º. (A 8027) O

Q UARTO — Aluga-se a cavalheiro que trabalhe fóra, com ou sem mobilia. Trata-se tel. C. 1710, com o sr. Cruz. (A 8061) S

S ENHORA viuva, sem compromissos, com um filhinho, deseja encontrar um senhor de recursos que a auxilie ou mesmo para viver maritalmente dando-lhe todo o conforto. Cartas nesta redacção á Lia. (A 6995) S

T RINTA CONTOS — Empresta-se sob uma ou duas hypothecas. — Cartas á rua General Roca n. 163, Tijuca. (A 7787) S

U MA senhora estando com seus negocios parados, deseja travar conhecimento com um cavalheiro de edade. Carta para o escriptorio deste jornal a "A. A. C. (A 8034) S

V ENDEM-SE ternos de casimira fina, de paletot sacco, frak, smokings, casaca, de 400$, liquidam-se a 25$, 30$, 40$, 45$, 50$, 60$ e 150$, e paletots desde 5$ e colletes desde 3$000. Rua Senador Dantas n. 75. (13582) S

Apolices Lyra
Emprestimos 80 o|o sobre o valor
CASA DE PENHORES ARTHUR ALVIM
Rua Luiz de Camões, 40

MEDICOS

CLINICA SO' DE SENHORAS
Sem operação
Tratamento garantido da falta de regras, colicas, suspensão, vomitos, enjôos, etc.: regulariza os atrazos menstruaes por processo rapido e efficaz. — Dr. Cesar Esteves, rua 7 de Setembro, 219. Tel. Central 1591, de 9 ás 11 e de 1 ás 4. (A 7130) R

ESTOMAGO E INTESTINO
Tratamento moderno pelo processo do prof. Zuelzer de Berlim, especialmente de ulceras do Estomago e duodeno, sem operação. Novos meios de diagnostico e tratamento da hyperchlorhydria (acidez), diarrhéas, colites, dysenterias, prisão de ventre (atonica), espasmodica, etc.).
Dr. Ernesto Carneiro, com longa pratica nos hospitaes da Europa. São José 69. C. 515. Das 3 ás 6 horas. (A. 7271)

D R. E. Santos. Pelle e syphilis. Tratamento de varizes sem operação e sem dôr. Consultas 3 ás 4. R. Ramalho Ortigão, 9, sala II. Central 5502. (A 6457) R

Gonorrhéas complicações, cura rapida sem dor, processo electrico allemão. Dr. Jayme Abelha, R. Uruguayana 111, sobrado. De 9 ás 11 e 2 ás 5. (A 7118)

A SENHORA Está triste? As suas regras são dolorosas e irregulares, tome CAPSULAS SEVENKRAUT (Apiol — Sabina — Arruda) A' venda na Drogaria Huber — R. 7 de Setembro 61. (A 6771) Y

BLENORRHAGIA
Cura radical pela diathermia e raios ultra-violeta (methodo inteiramente novo no Brasil e de melhores resultados, actualmente conhecido, tratamento rapido, cujo em poucas applicações, indolores e sem o menor perigo—technica de Negelschmith, Berlim e Kowarschik, Vienna) Dr. Cocio Barcellos, ex-assistente da Fac. de Med., medico da Polic. de Botafogo. Das 9 ás 11 e 4 ás 6. Tel. C. 3.864. S. José, 53. Aviso — Faz tambem tratamentos fóra das horas de consulta — com hora marcada. (11304) R

GONORRHÉA e suas complicações. Cura radical por processos seguros e rapidos. DRs. JOÃO DE ABREU e BRANDINO CORRÊA, das 8 ás 19 horas. Telephone 5803 Norte. — Rua São Pedro, 64. (6385)

Clinica de Senhoras
Tratamento das molestias de senhoras, utero, ovarios e suas complicações. Cons. 42, sob., r. S. José 2as, 4as e 6as, das 5 ás 7 — terças, 5as e sabbados das 3 ás 5. Tel. C. 264. Res. 249, r. Humaytá. Tel. Sul 2937.
DR. VALENÇA TEIXEIRA (A 8065)

Gonorrhéa e suas complicações. Cura radical e rapida no homem e na mulher. Uruguayana, 134 — 8 1|2 ás 11 e 2 ás 6. Dr. Rupert Pereira. (A 8051) R

Doenças venereas Cirurgia geral com especialidade dos orgãos genitaes e urinarios. Tratamento da gonorrhéa (corrimentos) e das suas complicações na urethra, prostata, testiculos, bexiga e rins; da syphilis, dos canceros moles, das adenites, etc., pelo DR. JULIO DE MACEDO, á rua da Carioca n. 54-A, (de 8 ás 11 e 1 ás 6). Serviço nocturno de 8 ás 9. (A 8042) R

DOENÇAS DE NARIZ GARGANTA OUVIDOS E BOCCA Cura garantida e rapida do **OZENA** (fetidez do nariz) Processo inteiramente novo.
DR. EURICO DE LEMOS professor livre dessa especialidade na Faculdade de Medicina do Rio de Janeiro. Consultorio: rua da Republica do Perú n. 13, 1º andar (antiga rua da Assembléa), das 12 horas ás 5 da tarde. (A 6918) R

C ONSULTORIO electrico-dentario — Aluga-se, á praça Tiradentes, 33, com direito á limpeza e telephone. (A 7763) R

Dr. von Dollinger da Graça
Raios X da Academia de Medicina, director deste serviço na Beneficencia Portugueza. Apparelhos de alto potencial para exames do coração, pulmão, estomago, figado, rins, intestinos e ossos. Photographias. RODRIGO SILVA, 5, de 1 ás 12 e das 3 ás 6 horas. Phones 3451 Central e 834 Sul. (A 8005)

Vias Urinarias
Operações — Tratamento da blenorrhagia e suas complicações — Syphilis e molestias de pelle — Cons. 2a, 4a e 6a, de 5 ás 7 — 3a, 5a e sabb. das 3 ás 5, r. de S. José 42, sob. Tel. C. 264.
DR. VALENÇA TEIXEIRA (A 8065)

Impotencia seu tratamento. Avenida Almirante Barroso (antiga Barão de S Gonçalo) n. 1, 2º andar — 9 ás 19.
Dr. Pedro Magalhães (A 8086) S

Gonorrhéa Syphilis aguda ou chronica, em ambos sexos, cura radical em poucos dias — Syphilis, injecções indolôres Av. Almirante Barroso. (Barão S. Gonçalo), 1, 2º, and. 9 ás 19. T. C. 1.009.
Dr. Pedro Magalhães (A 8087) R

DENTISTAS

C IRURGIÃO dentista, trabalhando tambem em prothese, deseja achar collocação em gabinete dentario. Cartas neste jornal a "X." (A 7742) R

D ENTISTA — Vende-se a um collega um gabinete installado, com cadeira de bomba, motor electrico, officina de prothese e sala de espera. Trata-se á Avenida Passos n. 98, sobrado, com o sr. Casemiro, das 10 ás 16 horas. (A 7655) R

Dr. Silvino Mattos laureado especialista em: dentaduras anatomicas, SEM CHAPAS em alguns casos, e em PONTES (BRIDGE-WORKS). Preços modicos. Rua 7 de Setembro, 231, das 8 ás 5. Phone Central 1.555. (A 8024) R

D R. ALDO CUNHA—Trabalho dentario á hora, rapido, garantido e sem dôr, á r. Marechal Floriano, 57. (A 4051) R

D ENTISTAS — Cadeiras, motores, braços de parede, etc. Vendas em prestações; rua do Carmo n. 34, sob., esq. de Sete de Setembro. (A 8035) R

D ENTISTAS — Vendem-se: por 3:000$, linda cadeira Wilkerson, optimo modelo; por 2:000$, bella combinação S. S. W.; por 1:650$, motor electrico, novo typo Ritter; vende-se qualquer peça em pequenas prestações mensaes. Rua da Carioca, 41, 2º, com Peçanha. (A 7798) R

D ENTISTAS — Vendem-se uma cadeira, um motor electrico, um armario americano, um motor de pé, um vulcanizador e um estampador de corôas Morisson. Rua Andradas, 46. (A 8091) R

DENTISTA F. GUERRIERI
Consultorio luxuoso e modernissimo. Applicações de electricidade — Raios Ultra-Violetas — Iontetherapia — Tratamento raccional da pyorrhéa. Clinica indolor. Cine Imperio, sala 71. (A 7567) R

O PTIMO gabinete electrico. Vende-se por motivo de viagem, em Petropolis, novo, condições vantajosas. — Com Catão, na Casa Cirio. (A 7531) R

PARTEIRAS

M ME. PALMYRA, que morou na rua Camerino, 26 annos, reside á avenida Gomes Freire n. 127. Telephone Central 4777. (A 5400) Y

VAGINOL — Toillette intima, refaz e conserva a mulher. Nas drogarias e pharmacias. Tel. C. 2270. (2149)

A SENHORA Está triste? As suas regras são dolorosas e irregulares, tome CAPSULAS SEVENKRAUT (Apiol — Sabina — Arruda) A' venda na Drogaria Huber — R. 7 de Setembro 61. (A 6772) Y

M ME. GUIU, prof. parteira de Barcelona e Rio. Partos e outros trabalhos. Cons. das 2 ás 6 hs. São José n. 27. Tel. Central 1127. Aceita parturientes á rua Buarque de Macedo n. 78. Tel. B. M. 164. (13982)

EVITA A FALSIFICAÇÃO

Para escrever, proteger e visar chéques, recibos, duplicatas, promissorias, etc.

Pedi-nos explicações de como uma SAFE-GUARD, vos poderá dar uma protecção efficaz contra os falsificadores.

Muito se tem intensificado, em o nosso paiz, o uso de chéques, porém, não com a devida protecção.

A machina SAFE-GUARD torna impossivel falsificar ou alterar a quantia de um chéque ou o nome do recebedor, protegendo de uma fórma perfeita e absoluta os vossos chéques.

UNICA QUE PROTEGE O NOME DO RECEBEDOR.
Representantes:
BYINGTON & CIA.
Rio de Janeiro. Rua General Camara, 58 - 1º
Telephone Norte 4473.
(13319)

PARTEIRA — Mme Maria Josepha, diplomada pela Faculdade de Medicina do Rio de Janeiro e Madrid, com 25 annos de pratica, faz todos os trabalhos de sua profissão; na av. Gomes Freire, 77. Tel. C. 3642. Consultas gratis. (A 6470) S

CONSULTAS GRATIS
Pelo Dr. Luiz Lima Bittencourt, especialista em molestias dos OLHOS, OUVIDOS, GARGANTA e NARIZ todos os dias, das 9 ás 11 horas e pagas das 16 ás 18 horas. Consultorio — Rua Buenos Aires, 158 (entre Andradas e Uruguayana). Tambem faz o tratamento da catarata sem operação, nos casos indicados. (A 7450) R

Professores e Professoras

B EATRIZ Lalor lecciona theoria e piano pelos methodos do Instituto. Rua do Mattoso, 191. Attende a chamados. (A 8075) Z

D ACTYLOGRAPHIA, com inglez ou portuguez, tres vezes por semana, 25$ mensaes; arithmetica, escripturação mercantil, linguas e curso commercial, á rua Sete de Setembro n. 107, Escola Urania. Central 751. (A 8032) Z

10$ mensalidades de Dactylographia na ESCOLA IDEAL. Curso rapido completo 50$000. Largo da Carioca numero 6. (A 7717) S

Copias á machina e ao mimiographo; r. Sete de Setembro n. 107, Escola Urania. Tel. Central 751. Copias, traducções e versões. (A 8032) Z

BELLO SEXO Para vossos incommodos tomem CAPSULAS SEVENKRAUT (Apiol — Sabina — Arruda). App. D. N. S. P. n. 94, 19|1|921. A' venda Drogaria Huber. R. 7 de Setembro, 61. Tubo original 7$. (A 6773) R

E SCREVER A' MACHINA— Curso completo em 30 lições com os dez dedos e em todas as machinas. ESCOLA "VELOX". — Largo de São Francisco, 36, 1º (A 8093) Z

F RANCEZ pratico ensina o prof. francez De Fossey — Antigo Odeon, sala 8. (A 7640) Z

I TALIANO — Professor pratico. B. M. 3687. (A 7745) Z

I NGLEZ ou portuguez, com dactylographia, 25$ mensaes; rua Sete de Setembro n. 107, Escola Urania. (A 8032) Z

L INGUAS, arithmetica, escript. mercantil, tachygraphia e dactylographia, ESCOLA "VELOX", Largo de São Francisco 36, 1º andar. (A 8093) Z

M OÇA ingleza ensina o seu idioma em sua casa ou vae a domicilio. Tel. B. M. 864; rua Buarque de Macedo n. 39, sobrado. (A 8016) Z

P ROFESSORA diplomada lecciona piano e theoria a 20$ mensaes; á rua Barão de Itapagipe n. 21. Tel. Villa 665. (A 6789) Z

P ROF. Valle, ex-prof. do Collegio Pedro II, prepara para o Pedro II e commercio, em portuguez, francez, allemão (pratico e theorico), arith., algebra e philosophia. Portug. gratis ás senhoritas. Acceitam-se alumnos particulares. Preços modicos. Rua S. José n. 23, 2º andar, das 8 da manhã ás 22. (A 1401) Z

Dactylographia com Portuguez ou correspondencia commercial 20$. Escola Ideal. Largo da Carioca, 6. (A 7717) S

P ROFESSORA diplomada pela E. Normal de S. Paulo, com longa pratica, acceita alumnos em casas particulares. Informações com Mme. Vieira. Tel. B. M. 1532. (A 8066) Z

PHARMACIA
Vende-se em Petropolis, bem sortida e com boa freguezia. Moradia para familia. Inf. com o sr. Ribeiro — Largo da Carioca, 16|18 — L. B. C. (A 6816)

CASA
Aluga-se uma com grande quintal, recentemente reformada, á rua Concordia n. 44, Santa Thereza, bonde de Paula Mattos. As chaves estão ao lado.. Preço 300$000 e impostos. Trata-se na rua Treze de Maio n. 50, sobrado, com o sr. Enéas Paiva. (A 7373)

QUARTOS
A rapazes. Rua Silveira Martins n. 30. — FLAMENGO. (A 7468)

Doenças do recto e vias urinarias
Cura radical das hemorrhoides sem operação e sem dôr. Blenorrhagia por processo moderno, usado nas clinicas de Berlim. Operações em geral. Diathermia, raios ultra-violetas. Dr. Mario Kroeff, ex-chefe do Dispensario Central de Doenças Venereas (Saúde Publica). De volta de sua viagem á Europa. Uruguayana, 104, 3 — 6 horas. N. 6404. (A 7270)

NEGOCIO EM PETROPOLIS
Passa-se um de fructas e bebidas; contrato por cinco annos. Trata-se na mesma, Avenida 15 Novembro, 461. (A 7437)

COFRE
Vende-se um com pouco uso. Ver e tratar todos os dias, rua S. Clemente n. 239, das 10 ás 12 horas. (A 6795)

APETRECHOS PARA CINEMA
Vende-se tudo que pertence para montagem completa de cinema, em perfeito estado e a preço razoavel.
Trata-se com BERTOLINI, á rua Sylvio Romero 41. (A 7559)

HOTEL PENSÃO HADDOCK LOBO
Montado para o conforto das exmas. familias e cavalheiros recommendaveis, á rua Haddock Lobo, 252. V. 1727. (A 6620)

ALUGAM-SE
Predios novos acabados de construir á rua Senador Muniz Freire n. 53 — (Andarahy), a 280$000, 300$000 e 500$000. Trata-se no local com o constructor. (A 6655)

ELY
O que significa teu silencio? Fostes ou não attendida. Ao menos accuse recebimento — sim? — E' só que ainda peço — está documentado. Sou ou não modestissimo — pois convenci-me que tudo que promettestes são words — words. Da sua parte não esperei semelhante procedimento — paciencia — neste caso 10 inutil — não espere. Quando de novo se achar como ultimamente — mande dizer costume — serás servida. Saudades as mesmas — esperança perdida... R. P. (A 7716)

IMPORTANTE COMPANHIA
necessita de uma pessoa para cuidar dos seus negocios no Interior. Exige-se um periodo de pratica, porém, com remuneração. Cartas indicando edade e aptidões a X. X. X., neste jornal. (13568)

ALUGA-SE OU VENDE-SE
Magnifico bungalow em centro de terreno com entrada para auto, a quem comprar os moveis existentes que são novos e de gosto, de particular que se retira, tudo por preço de occasião. — Ver e tratar das 13 horas em deante, na Avenida Paulo Frontin, 216, Haddock Lobo. (A 7776)

Feridas - Eczemas
Usa o pó de Liége. E' o melhor e o mais garantido. Vende-se nas drogarias Baptista, Granado, Gesteira, e na rua Uruguayana, 91. (A. 7740)

APARTAMENTO
Casal de respeito com creança de 5 annos precisa de um em casa respeitavel, com todo o conforto e bom passadio; prefere-se nas immediações de Haddock Lobo. Informar pelo telephone Villa 2207. (A 7777)

Avenida Mem de Sá
Alugam-se 2 andares neste magnifico local, Avenida Mem de Sá n. 283. As chaves acham-se no n. 272 (Café) e mais informações com o Sr. Luz, no "Lar Brasileiro", Ouvidor, esquina de Quitanda. (A. 7759)

150:000$000
Com garantia de propriedades de valor, bem localizadas e dando boa renda, precisa-se dessa quantia, a juros de 12 % ao anno, prazo de 3 a 5 annos. Cartas á Caixa Postal n. 2.778. (A 7779)

VENDE-SE
FABRICA DE TECIDOS ELASTICOS
de seda para ligas. Producção mensal para 15.000 pares de ligas para homens; lucro mensal de 6:000$ a 8:000$. Por motivo de doença vende-se pelo preço de 30:000$000. Cartas neste jornal a A. H. 100. (A. 8007)

Aos Srs. Chefes e Gerentes
e mais pessoas activas que queiram addiccionar boa commissão, peçam informações ao sr. R. Tavares. — Rua de S. José, 30. Tel. C. 4807. (A 7780)

VENDE-SE
uma boa padaria, muito bom contrato e caso convenha vende-se tambem o predio; por obsequio informações com o sr. Di Palma, Panificação Central de Cascadura, todos os dias. (A 7781)

Fazenda á venda
Vende-se uma fazenda distante duas leguas e pouco da cidade de Rezende — Ramal de S. Paulo, com 100 alqueires geometricos; 8 mil pés de café, eng. a cylindro movido a agua; boa casa de morada e 18 para colonos, occupadas; pomares, pastos e mattas; roças de cereaes e cannas; burros de carga e poucas vaccas; 20 cabeças de porcos; diversos moveis e utensilios; grandes quédas d'agua, clima excellente. — Preço: 110:000$000. Para mais informações e tratar com Arnaldo de Castro nesta cidade. (A 7698)

PHARMACIA
Vende-se em Copacabana. Informações com Carneiro. Rua Lêdo, 89. (A 7760)

BARATA FORD
Vende-se, typo sport, á rua Andrade Pertence n. 32. — (Cattete). (A 7775)

Terreno na Piedade
Vende-se na rua Manoel Victorino terreno medindo 11 x 66 — Avenida Rio Branco n. 46, 3º andar, sala 8, das 11 ás 12 e depois das 4 horas. — Tel. Norte 6508. (A 6852)

FORTIFICAE-VOS

fazendo uma CURA DE REPOUSO, AR E ENGORDA (MASTKUR), sob a direcção de medicos especialistas no

SANATORIO DE PALMYRA

MINAS GERAES

Altitude 900 metros. — HOTEL DE LUXO. Agua corrente, fria e quente, em todos os quartos. — Installações modernas para rigorosa desinfecção. — ASSEIO IRREPREHENSIVEL.
JARDINS — PARQUE — FLORESTAS — CLIMA EXTRAORDINARIO.
Mais de MIL CONTOS empregados nos edificios e installações. — Numerosos attestados.
Informações: na Sociedade Anonyma de Viagens Internacionaes. — Rua 13 de Maio, 64-A. — Tel. Central 1.381, ou em Palmyra. (12818)

CABELLEIREIRA
ONDULAÇÃO PERMANENTE
A UNICA ONDULAÇÃO DURAVEL OITO MEZES
Tingem-se cabellos em todas as côres; preto, castanho escuro, claro, louro, bronzeado, vermelho; acaju, com Henné. Lavagem de cabeça. Ondulação Marcel. Massagens, manicure. Córta-se "A la garçonne" e "demi garçonne". Vendem-se posticos ultimos modelos. Trabalha-se em cabellos caidos. Vendem-se "Hennaline", tintura garantida e inoffensiva, em todas as côres. Cal. 15$000. Vendem-se perfumarias estrangeira e nacional. Rua Sete de Setembro n. 134, sobrado (Entrada pela loja). Tel. C. 1351. Mme. Augusta. (A 8068)

Casas Novas
Alugam-se quatro casas novas acabadas de construir, com duas salas e dois quartos, fogão a gaz e banheira. Aluguel 350$000. Rua Paula Mattos, 132. (A 6629)

TRABALHADORES
Precisa-se na pedreira da Companhia Fornecedora de Materiaes. — Rua do Cequeiros n. 1. (A 8063)

PARA ECONOMIA DO GAZ
A OFFICINA ALLEMÃ FABRICA E CONCERTA OS FOGÕES E AQUECEDORES A GAZ
Todos os serviços são garantidos; attende-se a chamados pelo telephone Villa 1322, á rua Haddock Lobo, 60. (A 8067)

NEGOCIO DE OCCASIÃO
Vende-se em optimas condições um pequeno fabrico de um doce com marca registrada e conhecida. Cartas a Miramar. (A 8054)

DE 6 A 200:000$000
Particular empresta sobre predios mesmo nos suburbios, juros minimos, rapidez; adeanta dinheiro. — Avenida Rio Branco n. 133, 1º andar, sala 6, Alexandre. (A 7784)

LIÇÕES GRATIS DE PINTURA
OPALINA E BRILHANTE. Curso de chapéos completo, côrte em 20 lições, 50$. Pintura em chales e vestidos desbotados. Fructas francezas para chapéos, flores, etc. Rua da Carioca, 41, 1º andar. Elevador. Tel. C. 371. (A 7791)

Bonbonnière
Vende-se a linda e bem situada casa de bonbons, da rua Bethencourt da Silva n. 11, annexa á Telephonica. — Ver e tratar a qualquer hora na mesma. (A 8025)

Copacabana
Aluga-se a confortavel casa da rua Xavier da Silveira n. 85, com todos os requisitos para familia de tratamento, incluindo cinco bons dormitorios, garage e telephone. Póde ser vista a qualquer hora. (A 8019)

Massagista
Chegado de Paris. Rugas, manchas e todo trab. da pelle e massagens em geral. Só attende em casa dos clientes. Chamados das 13 ás 14 horas — Carioca, 44. Phone C. 1182. (A 8020)

CALISTA
Só attende em casa dos clientes. Chamados das 13 ás 14 horas. — Carioca, 44, 1º. Phone C. 1182. (A 8030)

Salas perto da Avenida
Aluga-se o 1º andar da rua da Assembléa n. 79, perto da Camara e do Fôro; trata-se na loja. (A 7789)

PHARMACIA
Precisa-se de um pratico na rua Silva Jardim n. 113 — Nictheroy — Bonde Ponta da Areia. (A 8055)

12 MOBILIA
Vende-se á rua Buenos Aires, 31, sobrado. — Alfaiataria Becker. (A 8052)

ARMAZEM
Aluga-se um á rua da Lapa n. 73. Trata-se no sobrado. (A 8076)

Camisas sob medida
Fazem-se a feitio modico, sob medida, camisas, ceroulas e pyjamas, á rua Chile, 14. Tel. Central 3786. (A 8076)

Saldo de Casemiras
A Camisaria Chile liquida um saldo de lindos padrões a 20$ o m., a menos do custo. — RUA CHILE, 14. (A 8082)

PROMESSA!
Um cavalheiro que se curou de uma asthma terrivel, ensinará gratuitamente como conseguiu curar-se. Escrevam para N. Mussolino. Rua do Theatro, 30, S. Paulo. (12.037)

79$000
Capas de gabardine, artigo superior, verdadeira occasião! Rua Chile n. 14. (camisaria). (A 8077)

Caixa Postal
Compra-se o aluguel de uma pequena. Propostas para Castro — Rua Alvaro Ramos n. 131. — Botafogo. (A 8080)

PASTA PERDIDA
Pede-se á pessoa que achou uma pasta com papeis, o obsequio de restituir todos ou parte, pelo seu pequeno valor para o portador, mas de grande importancia para o dono, recibos, carteira de chauffeur, etc., ao seu legitimo dono, podendo ficar com a carteira. — Rua Frei Caneca, 7 e 9. Gratifica-se. (A 8033)

Predio 18:000$
Vende-se o da rua D. Anna Nery, 752, com tres quartos, duas salas, etc. Trata-se na rua Uruguayana n. 95. — "A NOBREZA" — Das 5 ás 6 horas. (11181)

SALA DE FRENTE EM SANTA THEREZA
Aluga-se com pensão, a cavalheiro distincto. Telephone Central 6006. (A 7707)

Transfere-se
o contrato da casa da rua do Cattete, 38, tendo 12 quartos, com ou sem moveis. (A 7696)

CONTRATO DE PREDIO
Traspassa-se um no centro da cidade, a findar em 1930; informações com Antonio Araujo & Cia. Rua Lêdo, 75. (A 7720)

LOTES DE TERRENOS
Circular da Penha
A um minuto da estação vende-se por 80$ a prestação o que se valoriza de dia para dia. Tratar com Machado, rua do Portinho n. 70 ou 59. (A 7722)

ESQUADRIAS E PORTAES
Vende-se em grande quantidade e diversas dimensões. São de peroba e cedro, acabamento finissimo, estylo moderno. Tendo bons ornados; portaes de aço de 30$; venezianas a 15$000 e caixilhos a 12$000. Rua da Igrejinha n. 39 — (Copacabana). (A 7727)

BOM ARMAZEM
Em Cruzeiro, Estado de S. Paulo, aforam-se uma machina de grande armazem a rua Campos Salles n. 15, onde se tem a freguezia e existe o balcão; a este proprio para deposito de mercadorias, sendo o mesmo propriedade de particular grande cidade. (A 6686)

Annos continuados *de* utilidade

PARA accrescentar annos de utilidade e dar uma apparencia brilhante e nova á mobilia antiga, armações metallicas de cama, carrinhos de crianças, cestos, velocipedes e outros objectos usados, applique-se-lhes uma mão ou duas de Esmalte Sapolin de Acabamento de Porcelana, de qualquer das suas diversas côres. É facil de applicar e secca rapidamente, deixando uma superficie vitrea, de lindo effeito, nitida e propria á limpeza.

É feito de modo a resistir a todas as influencias climatericas. 11

SAPOLIN CO. *Inc.*
(ANTES GERSTENDORFER BROS) — NOVA YORK, E.U.A.
ESMALTES, TINTAS, DOIRADURAS, VERNIZES (13451)

Readquira o vigor da Mocidade
As condicções de nervosismo, exhaustão e de abatimento, são geralmente devidas á falta de phosphatos. Preencha V. Sia. esta lacuna e, ao mesmo tempo, fortifique-se contra as febres, tomando o PHOSPHATO ACIDO DE HORSFORD.
Compre este mais do que experimentado e comprovado remedio na Drogaria onde costuma fornecer-se, hoje mesmo, comece a tomal-o immediatamente e note que maravilhosa melhora se operará na vossa saude e vosso vigor. B-49
O HORSFORD vem em dois tamanhos. V. S. pode usar o vidro menor ou maior. O vidro menor custa menos.
Phosphato Acido de HORSFORD (12157)

Conserva di Pomidoro ERBA
(EXTRACTO CONCENTRADO DE TOMATES)
DE
Carlo Erba — Milano
A' venda nas Casas de primeira ordem.
Agentes: BIFANO & Cia. — Rua da Quitanda, 9 - Rio (13.422)

Coqueluche e todas as tosses de crianças:
XAROPE NEGRI
CALMANTE, ANTISEPTICO. — ABSOLUTAMENTE INOCUO. O MAIS EFFICAZ. O MAIS CONHECIDO.
EM TODAS AS PHARMACIAS.
NEGRI E MUGGIA Milão (Italia) (12529)

BORLIDO MAIA & Cia.
CASA FUNDADA EM 1878
Depositarios do Cimento inglez "WHITE BROTHERS". Tinta hygienica "OLSINA" e "BEBEDOURO HYGIENICO" approvado pelo D. N. de Saude Publica e Directoria de Serviço Sanitario de S. Paulo.
PHONE — Norte 274 — RUA DO ROSARIO N. 55 (6367)

ANTIASTHMATICO DR. CRAVERO
Pela sua composição scientifica produz effeitos seguros sem occasionar disturbios no estado dos athmaticos sejam quaes forem e principalmente na asthma bronchica, na dyspinéa dos emphysematosos, dos pleuriticos e da tisica.
Muito indicado como optimo sedativo na asthma cardiaca e na angina pectoris, tendo sido efficaz nas tosses pasmodicas e nervosas.
Em todas as pharmacias.
DR. P. EMILIO CRAVERO e C. MODENA — ITALIA (13419)

CONSULTORIO MEDICO
Vendem-se os apparelhos, ferros cirurgicos e todo o mobiliario de um consultorio medico. Rua S. José, 53, sobrado, das 12 ás 15 horas. (A 6827)

Confortavel appartamento
Aluga-se, a pequena familia de tratamento, composto de sala visitas, salão jantar, dois dormitorios, banheiro completo e independente, 20 minutos da cidade. Rua Pereira da Silva n. 75. — Exigem-se referencias. (Laranjeiras). (A 7355)

CASA STEPHEN
GALERIA CRUZEIRO
UNICOS AGENTES (13690)

Predio — Occasião
Vende-se um com optimas accommodações para familia de tratamento, com cinco bons quartos, garage e grande jardim. Ver á rua Maria Amalia, 22, Tijuca, entre Uruguay e Dr. José Hygino. (A 6907)

FORNECIMENTO DE COMIDA
Fornece-se comida de primeira ordem, por preço modico, á rua General Camara n. 86, segundo andar. (A 6910)

CENTRO
Alugam-se uma sala de frente, mobilada, e um quarto, para rapazes, em casa de familia de tratamento, na rua Costa Bastos n. 19, sobrado. (A 6998)

Bugalow — Copacabana
Vende-se um, rua Sá Ferreira 145. Informações. Rosario, 163 — Trajano. (A 6969)

TRILHOS MATERIAL DECAUVILLE
Sempre grande stock com RICHARD MEYER, Rua da Candelaria n. 62. (13805)

VENDEDOR
Importante casa importadora precisa de um activo e bem relacionado para o desenvolvimento de um artigo novo de grande futuro. — Escrever a A. L. R. neste jornal. (13287)

LIQUIDA-SE UM LOTE DE MACHINAS DE ESCREVER
Das melhores marcas a preços muito convidativos. Aproveitem esta occasião unica. Quitanda, 156|8 — Loja. (13576)

SITIO
Vende-se, com optima casa, agua nascente, cascata, clima saluberrimo, duas horas do Rio, por 65:000$000. — Telephone Beira Mar n. 1941. (A 6884)

GONORRHE'A
Tratamento completo por medicos especialistas. Rs. 200$000, duzentos mil réis. Rua de S. José, 68, 1º andar. Todos os dias, das 2 ás 5 horas da tarde. (A 3410)

VILLA THEREZINHA

LEVANTAMENTOS TOPOGRAPHICOS
Copias em téla, ferro prussiato, etc. Ampliações e reducções de plantas. — Desenhos. Rua Buenos Aires, 183, 2º andar, sala 5. Das 10 ás 18 horas. (A 6875)

COFRES
Temos grande stock de superiores cofres garantidos á prova de fogo, de diversos tamanhos, que vendemos por preço de liquidação. F. de Araujo & Cia. Rua Theophilo Ottoni n. 103. — Comprem hoje, não esperem. (A 7592)

LULU' MARRON N. 0
Por motivo de viagem vende-se um macho, marrom escuro, perfeito, muito bonito, com um anno de edade. Para melhores informações telephone Beira Mar 1384. (A 6800)

SENHORAS!
Usem em vossas lavagens diarias
GYROL
Em caixas com 20 papeis
Antiseptico. — Desinfectante.
Remedio soberano nos corrimentos fetidos, inflammações do utero e ovarios, dôres dos ovarios, catarrhos do utero, colicas uterinas e na blennorrhagia da mulher.
Preço de caixa 6$000 — A venda em todas as drogarias e pharmacias. (11833)

Quarto e Pensão
Para dois rapazes, precisa-se, de dois quartos, com pensão, em casa confortavel, de preferencia nova, de pequena familia, sem outros inquilinos, situada nas ruas Haddock Lobo ou transversaes. — Resposta a J. B. — Caixa postal 10. (A 6922)

RADIO
Telephonia e Telegraphia, Transmissão e Recepção. Companhia Paulista de Material Electrico, Rio de Janeiro. — Rua São José, 76. (2621)

MACHINA E OBJECTIVA PHOTOGRAPHICAS
Vendem-se uma machina Miniman Palmos "Ica", com chapas 6,5|9, com objectiva Carl Zeiss, Tessar 1:4,5 F. 12 cm; bem como uma objectiva Tessar-Zeiss 1:6,3 F. 210 mm., para cobrir chapas 13|18, ambas com pouco uso. Trata-se á rua Dr. Barbosa da Silva n. 15. (Estação de Riachuelo), das 7 ás 9 e das 19 ás 21 horas. (A 6077)

COFRE "MINERVA"
(Medalha de ouro na Exposição Intern. do Rio)
Com este cofre V. Ex. recebe o mais alto valor pelo menor preço.
Visite minha variada exposição á rua da Quitanda 156-8 CASA JOHN ROGER. (13575)

RETRATOS — SELLOS
Um cento de retratos formato sello por 20$000, na rua Dr. Barbosa da Silva n. 15, estação Riachuelo. (A 6929)

Compra-se garrafas vasias
Attende chamados pelo correio
Rua do Nuncio, 58

CASA
Muda da Tijuca
Aluga-se uma com contrato, á rua Pinto Guedes n. 90. Completamente reformada e melhorada. Póde ser vista a qualquer hora. Para tratar á rua Conselheiro Saraiva n. 10, loja. (A 6895)

HEMORRHOIDAS
Cura radical garantida por processo especial sem operação e sem dôr. Diagnostico e tratamento moderno das doenças dos Intestinos, Rectum e Anus. — DR. RAUL PITANGA SANTOS — da Faculdade de Medicina; Passeio 56, sob., de 1 ás 5. (16635)

RICO PALACETE EM COPACABANA
Vende-se rico palacete na melhor rua de Copacabana, perto do mar, com todos os requisitos para familia de alto tratamento; a tratar com Demetrio, rua Silveira Martins n. 7, das 11 ás 13 horas. Muito proprio para embaixada. (A 7588)

Hydrocele
Estreitamento da urethra
Cura radical por *processo benigno* sem *operação cortante* e sem o doente *afastar-se* de suas occupações diarias. Molestias, cirurgias em geral especialmente dos *apparelhos urinario* e da *geração. Hemorrhoidas.*
Clinica do Dr. Crissiuma Filho, rua Rodrigo Silva, 7. A's 14 horas. Tel C. 5730.

CASA — COPACABANA
Aluga-se excellente bungalow com todo o conforto e garage, á rua Miguel Lemos, 90; chaves á Avenida Atlantica, 832. (A 7566)

FORTALECENDO
Restabelece todas as funcções o
Vinho Tonico Phosphatado das Tres Quinas Bittencourt.
111, R. Uruguayana, 111
Ap. D. G. S. P., n. 51, 17-6-909. (6375)

Representações em S. Paulo
Acceitam-se de qualquer artigo, dando-se referencias commerciaes e bancarias aos interessados. — A. LUI & CIA. — Praça da Sé n. 34, sala 1, S. Paulo. (A 6546)

Elixir de Nogueira
GRANDE DEPURATIVO DO SANGUE
Para todas as molestias provenientes da SYPHILIS. Milhares de curados (2206)

Tracyl
Salvação dos livros
Infallivel contra as traças dos livros e cupins. Indispensavel ás livrarias, bibliothecas e as estantes dos estudiosos. Drogaria Giffoni — Rua Primeiro de Março n. 17.

Tuberculose — Neurasthenia
Fraqueza — Emagrecimento
Impotencia
Se soffre de qualquer destas molestias, de qualquer ponto do Brasil onde se ache, escreva hoje mesmo á caixa postal n. 2024. (A 7123)

Melhore a illuminação do seu lar usando a LAMPADA

A' venda em todas as casas de 1ª ordem (13044)

Anglo Sul-Americana
COMPANHIA DE SEGUROS TERRESTRES, MARITIMOS, FERRO-VIARIOS E
Accidentes do trabalho
Sinistros promptamente pagos á vista sem desconto.
Rua da Alfandega, 41
(1º e 2º andares).
Telephone Norte 6907. Caixa Postal 1077.
RIO DE JANEIRO
SUCCURSAL EM LONDRES — AGENCIAS EM TODOS OS ESTADOS DA REPUBLICA. (13551)

ASTHMA BRONCHITE ASTHMATICA
Os accessos agudos cedem promptamente, a expectoração é facilitada e a calma sobrevem com o PO' INDIANO DE GIFFONI.
Para os casos chronicos: GOTTAS INDIANAS DE GIFFONI — Vide o modo de usar no rotulo.
Encontram-se nas boas pharmacias e drogarias.
Deposito geral: DROGARIA GIFFONI — Rua 1º de Março n. 17 — Rio de Janeiro. (8708)

PELLES DE LUXO E MODAS
AO TRIUMPHO DA MODA
acaba de importar de Paris o mais variado e luxuoso sortimento de pelles. — Concertam-se pelles, lavam-se, reformam-se e preparam-se.
Não confundir — PRAÇA DOS GOVERNADORES, 4. — (13751)

Agentes
Acceitam-se, para carimbos de borracha, em qualquer logar servido pelo correio. — Escrever ao sr. A. S. Torres, rua Buenos Aires 335. Rio. LIVROS POPULARES. A casa que maiores vantagens offerece é a livraria de S. A. Torres, á rua Buenos Aires, 335. Peça lista de preços. (13266)

Os cofres "NASCIMENTO"
São o terror dos concorrentes e a guarda afiançada dos valores nelles guardados. Fabricas em São Paulo e no Rio de Janeiro.
Rua General Camara, 223
Telephone: Norte 3934. (11462)

Tossis? Tomae BRONCHITAL
Ap. D. N. S. P. — N. 396 — 9|10|922.
Deposito: — RUA URUGUAYANA, 111, PHARMACIA BITTENCOURT. (4717)

JUVENTUDE ALEXANDRE
DÁ VIGOR E MOCIDADE AOS CABELLOS
Restitue a côr primitiva aos cabellos brancos
Extingue a caspa. Combate a calvicie. De agradavel perfume.
Producto com 30 annos de invejavel existencia, premiado e licenciado. — Seu uso é sempre util. Cuidado com as imitações nocivas. —
Pelo Correio, 5$000 — Deposito «CASA ALEXANDRE» — Ouvidor, 148 - Rio
Peça e exija: JUVENTUDE ALEXANDRE (3785)

Casas e terrenos a prestações mensaes
Flamengo, Tijuca, Ipanema, Andarahy, Jockey Club, Botafogo, notadamente á rua Paysandú. Dá-se escriptura definitiva mediante pequena entrada inicial. Trata-se com o sr. Alcides Pinheiro, á rua Gonçalves Dias n. 74, 1º andar, das 13 ás 17 horas. (A 7751)

LEBLON
Vendem-se magnificos; informa-se pelo telephone Sul 2561. (A 6840)

PREDIO
Vende-se com construcção solida e moderna, perto do largo do Machado. Trata-se com o sr. Mancio. Rua Chile, 21, 2º andar. Preço 200 contos. (A 7702)

TERRENO
Vende-se excellente terreno de esquina, na rua Pereira Barreto. Trata-se na rua Costa Bastos n. 49. (A 7694)

Predio em Olaria
Vende-se o predio novo á rua Philomena Nunes n. 200, com sala, dois quartos, cozinha, W. C., luz e agua, com terreno de 12 x 51 ms., facilitando-se o pagamento. Chaves na rua Leopoldina Rego, 310, açougue, Olaria. (A 7706)

Aos constructores
Um senhor com grande pratica em construcção, deseja collocar-se e não faz questão em sair para fóra. Cartas por favor a J. Ramos Silva. — Rua Visconde da Gavea n. 61. (A 7719)

PHARMACIA
Vende-se uma nova, com machina registradora, na principal rua de Juiz de Fóra. Trata-se á rua Halfeld n. 501. Juiz de Fóra. (A 8013)

RIO MENSAGEIRO
Junto a este jornal — Entrega volumes a domicilio e recados urgentes e garantidos. Telephone Central 58. (A 4222)

Livraria Alves
Livros collegiaes e academicos. — RUA DO OUVIDOR, 166. (6377)

OURO
Compra-se ouro, prata velha, platina, brilhantes, dentes, dentaduras postiças, etc.; paga-se bem. R. Sant'Anna, 182. (A 7711)

TERRENO
Vende-se optimo na rua Professor Gabizo, murado por dois lados, logar saluberrimo, junto a bellas edificações, distante da cidade apenas 15 minutos de bonde; é negocio de occasião; informações com o sr. Pires Mello. Telephone Norte 5748. (A 7712)

Srs. Medicos
que tenham muita clinica, dá-se 50 % na renda de cinco preparados pharmaceuticos, approvados, já conhecidos e com 11 annos de experiencia. Guarda-se sigillo e trata-se pessoalmente. Cartas para Lima Pharmaceutico neste jornal. (A 7712)

CHAPÉOS
Reformam-se pelos ultimos modelos e por preços modicos.
46 - AVENIDA PASSOS - 46
TEL. NORTE 1089 (13441)

Escriptorio
Aluga-se servido por elevador, no 2º andar da rua da Quitanda n. 26, (entre Assembléa e 7 de Setembro). (A 7723)

EUNICE HOTEL
95 quartos bem arejados, com agua corrente, telephone e todo o conforto moderno. Cozinha de primeira ordem. Concerto ao jantar da orchestra do director Jean de Manescut. — Proprietarios: Carlos Sinel & Cia. (A 7726)

Hotel — Pensão Familiar
Vende-se no Cattete, um, em completo movimento, tendo em seu seio distinctas familias e dando excellente renda. Com d. Narciza — Telephone B. Mar 5203. (A 8008)

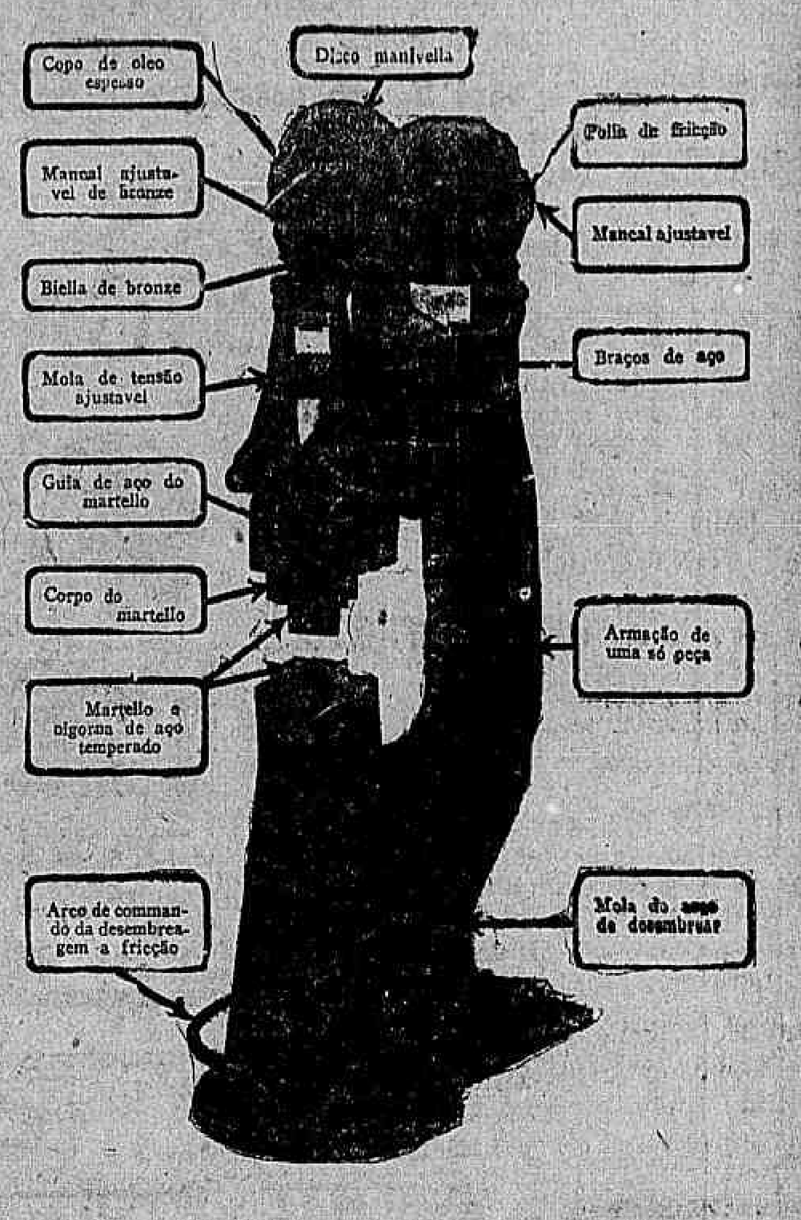

Martellos automaticos
Little Giant
de 250 e 500 libras
Peçam informações e catalogos gratis
Facilitamos o pagamento
Machinas para officinas mecanicas, tornos, limadores, fresadores, compressores de ar, ferramentas para mecanicos e carpinteiros, funileiros, etc. — Peçam catalogos
Sociedade An. Brasileira,
Estos. Mestre e Blatgé
Rua do Passeio 48-54 (13288)

LOTERIAS

CAPITAL FEDERAL

Extracção de hontem:

16.562	20:000$000
49.106	5:000$000
65.897	3:000$000
9.762	2:000$000
71.131	2:000$000

PREMIOS DE 1:000$000
78481 62957 71164

PREMIOS DE 500$000
67535 62476 41911 56317 40506 15685

PREMIOS DE 200$000
79362 11002 34954 33820 60237 51319 35954 41273 72668 68746 56440 70142

PREMIOS DE 100$000

43564	36743	46785	20620	17041
21785	40468	18470	77350	17176
28794	30945	16400	15063	19360
15960	38899	62529	8899	44545
43328	65313	8165	33031	2696
23979	74987	44877	18115	37731
41268	62144	71440	76152	16932
38310	14304	13304	70924	16548
55421	20261	4896	32900	41148
45143	64195	56897	67265	45142
38691	64585	74991	23296	7061
36729	37622	32040	23536	25871
	50332	1409	30463	

APPROXIMAÇÕES

16561 e 16563	400$000
49105 e 49107	300$000
65896 e 65898	200$000
9.761 e 9.763	100$000
71130 e 71132	100$000
78480 e 78482	50$000
62956 e 62958	50$000
71163 e 71165	50$000

DEZENAS

16561 a 16570	60$000
49101 a 49110	40$000
65891 a 65900	30$000
9.761 a 9.770	20$000
71131 a 71140	20$000
78481 a 78490	10$000
62951 a 62960	10$000
71161 a 71170	10$000

TERMINAÇÕES
Todos os numeros terminados em 2 têm 2$000.

LOTERIA DE MINAS

Sabe-se por telegramma.
Extracção de hontem:

7.092	Montes Claros	200:000$000
11.755	(Rio)	100:000$000
12.988	(Santo Antonio do Monte)	50:000$000
4.761		10:000$000

PREMIOS DE 2:000$000
11843 3109 4229 12557 11457

LOTERIA DO ESTADO DO RIO

Systema de urnas e espheras — Fiscalizada pelo Governo do Estado. — Extracções ás 3 horas.

— HOJE — 30:000$000 — Inteiro, 2$400 — Terço, $800
SEXTA-FEIRA 25:000$000 — Inteiro, 1$600 — Meio, $800

GRANDE LOTERIA PARA S. JOÃO
200:000$000
EM 3 SORTEIOS
1º sorteio 50:000$ em 22 de Junho, ás 15 horas.
2º sorteio 50:000$ em 23 de Junho, ás 11 horas.
3º sorteio 100:000$ em 23 de Junho, ás 13 horas.
Preço do bilhete, 16$000 —— Vigesimos, $800.
O Bilhete dá direito aos tres sorteios
VENDE-SE EM TODA A PARTE.

Concessionaria: COMPANHIA INTEGRIDADE FLUMINENSE — Rua Visconde do Rio Branco n. 499. Nictheroy (13371)

COMPANHIA DE LOTERIAS NACIONAES DO BRASIL

Extracções publicas, sob a fiscalização do Governo Federal, ás 2 1|2 horas e aos sabbados, ás 3 horas — RUA VISCONDE DE ITABORAHY N. 67 e 1º DE MARÇO, 110 — (Edificio proprio).

HOJE PLANO 34-94ª HOJE
20:000$000 POR 1$600 EM MEIOS.
SABBADO PLANO 16-92ª SABBADO
A'S 3 HORAS DA TARDE
100:000$000
POR 8$000, EM DECIMOS
Sabbado, 19 de junho — A's 3 horas da tarde — Sabbado — Grande e extraordinaria Loteria para S. João
EM TRES SORTEIOS — PLANO 32-4ª
1º sorteio: Sabbado, 19 de junho (ás 3 horas da tarde) — Segunda-feira, 21 (ás 11 e á 1 hora da tarde) 2º e 3º sorteios
1º sorteio: 100:000$000 — 2º sorteio: 100:000$000 — 3º sorteio: 200:000$000
TOTAL DOS TRES PREMIOS MAIORES
400:000$000
Por 16$000, em vigesimo de $800
Os bilhetes para estas loterias acham-se á venda na séde da Companhia, á rua Primeiro de Março n. 110 (edificio proprio), que acceita e despacha com promptidão os pedidos do interior, acompanhados de mais 900 réis para o porte do Correio. (13380)

Blenorrhagia
Cura radical e rapida com injecções hypodermicas indolores de sua descoberta. Attestados. — DR. JORGE A. FRANCO. Assistente do Instituto Oswaldo Cruz. — Preço modico. Facilita pagamento. — 15, Largo da Carioca, das 3 ás 7, todos os dias. Tel. Central 3128. (6376)

LOUCURA OU SUICIDIO
E' sempre o fim de todo o homem que, desgraçadamente, soffre de Fraqueza genital, hemorroidas e gonorrhéa chronica. Garanto a cura absoluta desses terriveis soffrimentos com maravilhosos remedios vegetaes, infalliveis. Preço pelo correio, 20$000 ou em minha casa "A BRASILEIRA" — Rua 7 Setembro, 230 — Cachoeira — R. G. do Sul — Valor declarado a PERCILIO BANDEIRA. (13368)

RODA DA FORTUNA

CHARADAS PARA AMANHÃ

G.... 5	G.... 15
D.... 20	D.... 57
C.... 620	C.... 057
M... 0620	M... 0057

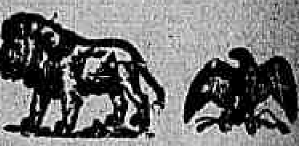

G.... 16	G.... 2
D.... 61	D.... 07
C.... 661	C.... 407
M... 9661	M... 7407

Para pequenas decifrações 5 a 15
Invertidas — 10275

ZANGÃO.

RESULTADO DO TORNEIO DE HONTEM

1ª collocação	6.562—16
2ª "	9.106— 2
3ª "	5.897—25
4ª "	9.762—16
5ª "	1.131— 8
6ª "	458—15
7ª "	293—24
8ª "	... 12

HABILITEM-SE PARA AS Grandes Loterias de S. João
400 Contos por 18$000 — Capital extracção em 3 sorteios dias 19 e 21. 200 Contos por 16$000 — Estado do Rio, extracção nos dias 22 e 23. 1.000 Contos por 300$000 — Rio Grande do Sul, extracção dia 23. 200 Contos por 50$000 — Extracção no dia 24. Comprem seus bilhetes na CASA ALMIRANTE e o Bellucio fará a sua independencia.
Attende-se a pedidos do interior para as grandes Loterias de S. João e outras. Os pedidos devem ser dirigidos a J. Bellucio — Avenida Rio Branco, 157. (13438)

Palacete em Humaytá
Vende-se, perto do largo Humaytá, lindo palacete, á rua David Campista n. 51, construido para residencia propria, livre de incendio, 7 quartos, 3 salas, garage, etc. Ver e tratar no local, a qualquer hora. (A 6990)

Piano Bechstein
Vende-se um quasi novo, na côr de nogueira; facilita-se o pagamento. Rua Visconde do Rio Branco n. 21. (A 6993)

Piano Pleyel
Vende-se um, modelo Crapau, em caixa de jacarandá; facilita-se o pagamento em 10 prestações. Rua Visconde do Rio Branco n. 21. (A 6992)

Quarto mobilado
Aluga-se um a cavalheiro do commercio, com ou sem pensão; rua dos Invalidos n. 150. (A 6964)

Avenida Pasteur
Vende-se optimo terreno com 10x40. M. CARVALHO — Ourives, 51, sobrado. (A 7654)

PHOTOGRAPHIA
Reproducções de documentos, retratos, desenhos e semelhantes, bem como copias em papel ferro-prussiato, executam-se, a preços modicos, á rua Dr. Barbosa da Silva n. 15 — Estação de Riachuelo. (A 6926)

COMPANHIA BRASIL CINEMATOGRAPHICA

IMPERIO

Maridos que emprestam suas mulheres!

Será lá isso possivel? Venham ver

ESPOSAS POR TROCA

um lindo romance da METRO-GOLDWYN distribuido pela PARAMOUNT- e tereis a explicação dada por

Eleanor Boardman
Lew Cody
Renée Adorée

A apresentação deste film se fará com os queridos artistas Itala Ferreira, Maria de Oliveira, Arthur de Oliveira e Teixeira Pinto

ODEON

O MUNDO ESTÁ CHEIO DE MELINDROSAS...

A senhorita que nos lê é uma dellas?

Pois olhe que tem muito a aprender vindo ver

AS MELINDROSAS

E' o romance de uma melindrosa de arrabalde, uma linda costureirinha que ganha um Milhão; e se faz uma melindrosa de salão...

DOROTHY MACKAIL é a heroina, e JACK MULHALL é o heroe deste film da FIRST NATIONAL

Programma SERRADOR

PROLOGO — um numero interessante sobre — AS MELINDROSAS — pela COMPANHIA DE PROLOGOS DO ODEON — com a estréa de SUZI REGINE — a adoravel divette parisiense — Bailados de OESER VALERY — SCENARIOS LUXUOSOS — Mise-en-scene e direcção de LUIZ DE BARROS

CAPITOLIO

LORD JIM

é um romance da PARAMOUNT

que nos fala de um jovem tido como covarde...

E QUE FEZ ELLE?

PERCY MARMONT melhor lhes contará o que fez, no seu papel, ao lado de SHIRLEY MASON

Para a apresentação deste film as Irmãs Chrysalidas dançarinas typicas e de fantasia num baile de Haway.

Babylonia - uma maravilha da PARAMOUNT — Muito BREVE!

CINE-THEATRO IDEAL

Proprietario, M. PINTO

HOJE

na matinée, um maravilhoso programma

Vera Gordon viverá magistralmente um admiravel typo materno, em

Mãe é sempre mãe

SETE partes distribuidas pelo famoso «programma Matarazzo»

Pete Morrison será o soberbo heróe de um sensacionalissimo film da Universal em cinco partes

JOGO ARRISCADO

Como se não bastasse, ainda teremos

CHIQUINHO FAZ DAS SUAS

e mais o sempre bem informado «UNIVERSAL-JORNAL»

preços: poltronas e balcões, 2$000—Camarotes, 10$000

Depois de amanhã

A primeira peça absolutamente inedita que a Companhia Alda Garrido interpreta no IDEAL

Uma burleta em torno da qual tem sido feito o maior ruido. Tres actos de FREIRE JUNIOR, o popular maestro e applaudido comediographo

FLOR DO LODO

Montagem deslumbrantissima—Duas horas de bom humor — Musica deliciosa—Interpretação primorosa

Malandrinha... ALDA GARRIDO

Depois de amanhã - Depois de amanhã

HOJE — em ultimas representações, a engraçada burleta de Antonio Guimarães, musica de Henrique Vogeler — HOJE

A PUPILA DE MEU TIO

PROTAGONISTA, ALDA GARRIDO

PREÇOS: — POLTRONAS e BALCÕES, 4$000 CAMAROTES, 20$000

AMERICANO

Rua Cruzeiro... Tel. ...

HOJE — Pauline Starke e Conrad Nagel em

O Filho das Selvas

7 actos bellissimos e vibrantes da Metro

Esther Ralston em EPIDEMIA DO JAZZ 8 actos luxuosos da Paramount

BRASIL

Rua Haddock Lobo 437—T. Villa 2013

HOJE —Irene Ricke e Bert Lytell em

Uma aventura gloriosa

6 esplendidos actos da Warner Bros

o famoso Rin-Tin-Tin em PERDIDOS NAS REGIÕES GELADAS 7 actos soberbos da Warner Bros

Amanhã: Um estupendo espectaculo com a pandega comedia em 3 actos SURPREZAS DO DIVORCIO pela Companhia Eduardo Pereira

Haddock-Lobo

R. Haddock Lobo, 20. Tel. V. 480

HOJE — Betty Bronson e Neil Hamilton em

PALMYRA, A PRINCEZA DE OURO

7 actos encantadores da Paramount

Helene Chadwick e Clive Brooks em

O homem que não gostava de mulheres

7 actos originaes da Warner Bros

HOJE — O mais formidavel de todos os artistas — HOJE

PARISIENSE

O cinema dos films escolhidos

JOHN BARRYMORE

O admiravel interprete de «O Bello Brummel» e de «O medico e o monstro» na sua maior creação

a adoravel, formosa DOLORES COSTELLO e GEORGE O'HARA o fascinador.

na mais gigantesca epopéa de amor e de heroismo!

O estupendo superfilm da WARNER BROS que está fazendo o maior successo dos ultimos tempos!

A FERA DO MAR

A seguir: A incomparavel BARBARA LA MARR na sua formidavel obra prima A MARIPOSA BRANCA

PROGRAMMA MATARAZZO

Breve — O adorado Ramon NOVARRO — EM — TESTAMENTO DE UM AMANTE

CINEMA THEATRO CENTRAL

Unico music-hall familiar do Brasil, Empresa Pinfildi, Avenida Rio Branco 168 e 170, Telephone Central 4218

PRIMEIRO EXHIBIDOR DOS FILMS FOX NA AVENIDA RIO BRANCO

HOJE — 4 grandiosas sessões com Palco as 3 hs. 5 h. 8 1|2 e 10 hs. O maior successo destes ultimos tempos. Verdadeiro assombro. O melhor programma — HOJE

LUXO EMOÇÃO Esplendor

Vencer!... Vencer!... Eis o seu ideal

A Borboleta dourada

agitando as suas azas de côres variegadas, queima-se nas labaredas da paixão do luxo e dos prazeres mundanos. ALMA RUBENS no seu genio e na sua graça, vive nesta villinamente esta joia da FOX-FILM, a par de Herbert Rawlinson, Bert Lytel, Huntly Gordon, Frank Keenan, Caroline Snowden

Extra: FOX JORNAL N. 24 - contendo: Os ultimos modelos de vestidos e chapéos em Paris e New York - Um vestido riquissimo que custou 10.000 dollars ou 70 contos, e outros factos de sensação

NO PALCO

HALIFAX e seus cães amestrados, Rir, rir sempre

La Soberana a rainha do tango

RAPOLI, com suas imitações hilariantes

TRIO ARNALOC Sensacional numero de gymnastica e acrobacia

Salva & Lopez, acrobatas de salão

AGDA & JIM, equilibristas, gymnastas

Clarita, Carbonell, Max D'arlys Kraniskaya, Azucena, Les Harris Temperani, Castellanetta, Bruno Marie Esme

18 numeros no Palco — 30 artistas

Muito breve, 3 colossaes estréas esperadas de Paris, exclusivamente do Centra

COSTANZO

O rei dos transformistas, o rival de Fregoli e Fatima Miris. Riquissimo guarda - roupa Grande montagem

LES CORONA'S musicaes excentricos, novidade

FRED DICK LONDON acrobatas comicos

A bella comedia

A Mulher das Cartas

2 actos admiraveis da FOX. Rir a não poder mais

MAL-ME QUER... BEM-ME-QUER

Quantas flores teem sido desfolhadas para responderem ás soffregas perguntas, cujas respostas levam aos corações de suas donas, ou a alegria de uma esperança, ou o desespero de um desengano...

PATSY RUTH MILLER

como toda mulher que tem duvida sobre o affecto do homem dos seus sonhos, sacrificou mais uma mimosa flor em holocausto ao Deuscupido...

Je t'aime... un peu,.. Beaucoup.. passablement... pas du tout.

Pauline Garon e Allan Forrest são os outros dois principaes interpretes deste Magnifico film da Warner Bros (classicos da tela) - Prog. Matarazzo

Completa o programma a comedia PIROLITO ENCRENQUEIRO

HOJE — HOJE — HOJE

Cine PALAIS

Breve, RIN-TIN-TIN, (o cão mais intelligente do que muita gente...)

TRÓ-LÓ-LÓ - THEATRO GLORIA — A's 7 3|4 e 10 horas

ULTIMOS DIAS da engraçadissima revista BRIC A' BRAC

Amanhã: despedida de — BRIC-A' BRAC — com GRANDIOSO FESTIVAL

Sexta-feira DIA 11 — Sexta-feira DIA 11

ZAZTRAZ

A revista mais parisiense mais chic, original de LUIZ CARLOS JOR. e VICTOR DE CARVALHO, com musica de JUAN MORENO

A MONTAGEM MAIS RICA E ELEGANTE! tendo a Empreza dispendido muito mais de 400 mil réis!

Impeccavel interpretação por um elenco que não admitte confronto!

Estréa da querida vedette Itala Ferreira e do notavel tenor Machado Del Negri

Estréa do competente maestro Hans Dirnhamer e de Fafá Lemos, de 4 annos, que dançará um Charleston

Fazer arte em revista é um segredo que só o TRO'-LO'-LO' tem, e si não, que o diga o consciencioso publico carioca, que sempre nos honra com a sua presença

Uma revista para vencer não tem sómente necessidade de um luxo de NOVO RICO, é preciso que tenha sido ESCRIPTA, ENSCENADA E INTERPRETADA por VERDADEIROS valores

BILHETES A' VENDA